PRECIO EN TODO EL PAIS
30 centavos

LA NACION

Edición en 3 secciones

AÑO IX
TELEFONO INGLES 3113-3114
AGUSTINAS 1253-1269
SANTIAGO DE CHILE, DOMINGO 27 DE DICIEMBRE DE 1925 SUSCRICION: Por un año, $ 90.— Por 6 meses, $ 48
Por 3 meses, $ 26.— Por un año, extranjero, $ 150
8,269.

EL KIMONO AZUL

Por V. J. ROCHE.

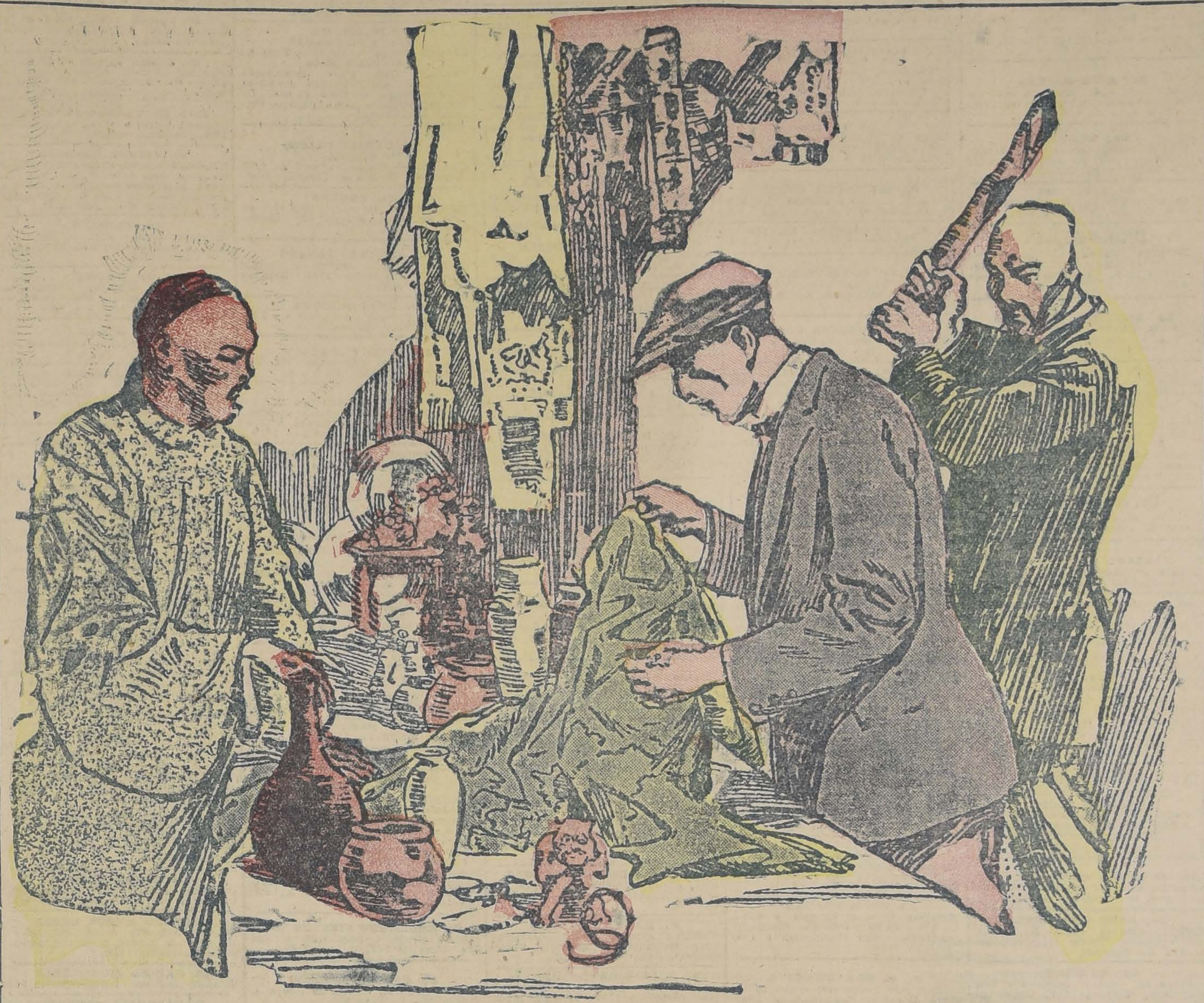

El teatro del suceso es el barrio chino de Vancouver, situado en la calle Pender: arteria siniestra en el cuerpo viril de la más bella ciudad del Canadá.

Muy pocos blancos se aventuran a mezclarse con la muchedumbre de chinos de la Avenida Shanghai, como se suele llamarla, y esos blancos son como restos arrojados por la marea de la población de un gran puerto de mar. Sus andanzas son sigilosamente vigiladas por innumerables ojos oblicuos y almendrados, incrustados en caras tan inexpresivas como máscaras.

Pero los ojos no son tan fáciles de dominar como los músculos de la cara, y más de un chino se permitía una mirada de desdén hacia un ejemplar ebrio de la humanidad blanca, cuyas pesadas botas y anchos pantalones revelaban al hombre de mar, que pasaba tambaleándose y profiriendo, a cada tropezón, imprecaciones incoherentes. Sus piernas no tardaron en negarse a continuar llevándole y el hombre cayó, montón informe, delante de la puerta de Yip Wing, comerciante en antigüedades, sedas y objetos curiosos de Oriente.

Yip Wing mismo, vestido con traje occidental de corte y calidad excelentes, se hallaba sentado junto a la puerta de su negocio, contemplando la gente que transitaba y hablando de rato en rato, en tono suave y musical, a sus dependientes. En los intervalos fumaba. Su pipa era lo único chino que tenía consigo: hermoso objeto finamente labrado, al que prodigaba un cuidado meticuloso. La luz de las vidrieras del negocio daba en la cara del marinero caído, lo que permitió en seguida a Yip Wing darse cuenta del estado en que se encontraba; y como los transeuntes comenzaban a agruparse llamó a sus dos dependientes, hablándoles rápidamente en cantonés. Acudieron presurosos, alzaron el cuerpo inerte del borracho y lo entraron al negocio, para desaparecer en seguida con él tras una puerta en el fondo de la trastienda.

Yip Wing se adelantó hasta la acera e informó suavemente a los curiosos que él se preocuparía de atender al hombre, a la espera de que llegara la policía, por lo que les rogaba que se retiraran tranquilos, considerando que semejante aglomeración a la puerta de su negocio, afectaba a la reputación del establecimiento. Media hora después, la policía recibía un llamado del barrio chino, por el que se le informaba que un marinero borracho había penetrado en casa de Yip Wing y se le rogaba que lo retirara.

A la mañana siguiente, el guardián encontró en el calabozo a un hombre atontado, incapaz de dar detalles en cuanto a su identidad y que miraba a los que le interrogaban con mirada extraviada, vacía y fría como la de un imbécil.

⁂

—Curioso incidente el que ocurrió anoche en el barrio chino, ¿no es verdad, jefe? — dijo Harry Latimer, repórter de policía del diario "La Estrella".

—¿Qué incidente? — preguntó Andrews, el jefe de policía, cuyo despacho Latimer había invadido.

Me refiero al estado del hombre que sacaron de casa de Yip Wing.

—¡Ah, sí! Uno de los tantos vagabundos, en tal estado de ebriedad, que había perdido momentáneamente todas sus facultades.

—¿Nada más? — inquirió dudando el repórter. — Voy a darle un detalle, jefe: media hora ántes de que Wing avisara a la policía, tropecé con ese marinero y le dí sin querer, un empellón. El hombre se desató en imprecaciones y en frases más o menos incoherentes, pero por las cuales logró dar a entender que se dirigía al barrio chino, a comprar un regalo para su mujer, y precisamente un kimono. Sabía, pués a donde iba y con qué objeto, cuando yo le encontré.

—Puede ser. — Eso se averiguará, — dijo el jefe; y añadió: — Hágame el favor, Harry, de no dar la noticia en su diario...

—¡Pero señor! — exclamó el repórter decepcionado. — ¡Resulta que olfateo algo que promete ser interesante y usted me dice que lo tenga tapado!

—Vea, amigo, — díjole el jefe, — si me promete ser juicioso por ahora, le daré información amplia y especial para usted, sobre algo más sensacional de lo que usted supone... en el caso de que resulte lo que espero.

—Si es así, consiento en no dar la noticia por ahora. Pero, por lo menos, deseo saber quién es ese marinero. ¿Puedo hablar con él?

No. Ha sido llevado al Hospital de San Pablo, y está incomunicado.

Al notar la expresión de desaliento del jóven repórter, el jefe agregó:

—Si tanto desea usted averiguar por su cuenta, ¿por qué no ve usted a Yip Wing? No le hará nada si usted no le molesta. Vaya al negocio y cómprele algo; por ejemplo, uno de esos kimonos que tiene en la vidriera. Una cosa le recomiendo: hágase dar un recibo por lo que compre, firmado por el mismo Yip Wing.

⁂

Una hora después, el jóven repórter volvía al despacho del jefe de policía y depositaba sobre la mesa, una gran caja, envuelta en papel de embalaje.

—¿Y esto, Harry?

—Mi kimono: ¡una monada!

Y Harry desenvolvió y extendió un kimono de seda de un rojo violento, que tenía bordado un gran dragón que al parecer sufurecido, surgía de una masa de follaje pintado a mano. El efecto era, a la vez, suntuoso y chillón.

—¡Oh, parecerá un torero! — dijo riendo el jefe. — ¿Cuánto le costó?

—Quince dólares. Por suerte me pagaron ayer.

—Por supuesto, piensa usted usarlo.

—¡Eso no! — replicó el repórter con vivacidad. — Me enfermaría verme con esto.

—Su esposa, entonces...

—¿Ella? Puede ser, pero todavía no la tengo...

—Bien. Le diré lo que debe hacer. Vuelva a casa de Wing con este fenómeno rojo y dígale que su esposa desea algo de un color más apagado, algo que no asuste a los chicos, por ejemplo, un color azul...

—Pero Wing me dijo que no tiene más que éstos de color rojo.

—Pues eso será un pretexto para pedirle que le devuelva el dinero... Deme ese recibo que tiene en la mano, y venga de nuevo por aquí a eso de las siete.

—Perfectamente. A las siete estaré aquí.

Pero, lo que en seguida sucedió no le permitió volver a las siete, porque... Esta explicación merece otro capítulo.

⁂

Los ojillos de Yip Wing se estrecharon y la pipa infaltable se apartó de los labios, al observar que el joven que había comprado uno de los kimonos rojos, discutía vivamente con un dependiente.

Yip Wing se aproximó con dignidad.

El señor dice que a su esposa no le gusta el color del kimono y desea cambiarlo por uno azul, — explicó el dependiente que, como su patrón, hablaba excelentemente en inglés.

—¡Lo siento mucho! — murmuró Wing. — Sólo tenemos de color rojo. Ya se lo advertí esta mañana al señor.

—Quiere decir entonces que yo no conozco los colores, si lo que en este momento está envolviendo aquél dependiente no es un color azul.

Los tres volvieron la mirada al otro dependiente, que continuaba doblando cuidadosamente un kimono azul, lo colocaba en una caja y envolvía la caja.

Hubo una pausa.

—Sí... Pero lo tenemos vendido... desde hace dos semanas... — murmuró Wing. Y agregó vivamente: — No obstante, si usted quiere verlo, el dependiente se lo mostrará.

—Por supuesto que deseo verlo. Justamente es el modelo que busco. Y si usted no puede vendérmelo o proporcionarme otro igual, hágame el favor de devolverme el dinero.

Muéstrale ese kimono al señor, — ordenó Wing; y dirigiéndose al cliente, dijo:

—¡Hay otros! pensó Harry y esta brusca sorpresa le paralizó un segundo.

Un segundo tan sólo, pues la luz de una linterna eléctrica le reveló en seguida la recia figura del jefe de policía que llegaba seguido por un grupo de empleados. Dos de éstos se precipitaron sobre Wing y su acólito y lo sujetaron sólidamente.

En ese momento Harry perdió el conocimiento por segunda vez.

Cuando lo recobró, el jefe se hallaba a su lado, contemplándole ansiosamente.

—¿Capturaron a Wing y a sus hombres? — fué lo primero que preguntó Harry.

—Sí; pero no hemos conseguido todo lo que deseábamos. Estoy seguro de que Wing es un contrabandista de alcaloides. Más aún: sospeche que él es el dirigente de todos los contrabandistas que operan en la ciudad; una especie de rey del opio y la cocaína. Pero hasta ahora no hemos podido probar contra él nada más que la agresión de que le hizo víctima.

—¿Wing está ya en la prisión?

—Todavía no. Está en su negocio, custodiado, mientras se efectúa un registro.

—Hágame llevar allí.

Sostenido por el jefe, Harry fué conducido por un angosto pasadizo, al negocio.

—¡Hola, Wing!—exclamó Harry al verle.—Vengo a buscar mi kimono azul.

—Yo no sé...

—¿No? Pero yo sí lo sé,—repuso Harry.—Jefe: hágame el favor de hacer sacar de detrás de ese mostrador todo lo que se encuentre.

Así lo hizo uno de los empleados, hasta colocar sobre el mostrador cerca de dos docenas de grandes paquetes.

—Ya los he visto, Harry—dijo el jefe.

—Contienen kimonos para clientes del interior.

—¿A qué llama "clientes del interior?

—¡Pues a los que no residen en la ciudad! ¿No ve las direcciones? Uno es para Yong Chow, en Edmontonw; otro, para Hip Jonei, en Calgary; aquél para Fon Low, en Wnnipeg.

—Desenvuelva uno, jefe.

El jefe de policía desenvolvió un hermoso kimono azul y lo extendió, palpando con visible admiración los gruesos bordados.

—Bien; ahora présteme un cortaplumas.

Harry tomó el cortaplumas y comenzó a recortar cuidadosamente las grandes figuras bordadas en el kimono; el dragón dorado, la grulla. Reportó y separó cuatro figuras que pasó al jefe, junto con el
—Tenga la bondad de abrir el al-
cortaplumas, diciéndole:
mohadillado.

El jefe procedió a efectuarlo e inmediatamente pronunció una exclamación de sorpresa. El almohadillado de cada figura contenía docenas de paquetitos de papel blanco. El jefe abrió uno de ellos y apareció un polvo blanco.

—¡Cocaína!—exclamó.

—Sí,—dijo Harry—estamos en el cuartel general del tráfico de alcaloides en el país. Con las direcciones de todos estos paquetes tendrá usted la lista de todos los agentes que distribuyen las drogas en el Canadá... ¡Me autoriza ahora a dar la noticia en mi diario?

—Sí; y con mis felicitaciones — repuso Andrews.

V. J. R.

Eau de Cologne
90°
Fausta
CHERAMY
PARIS

¡¡AUTOMOVILISTA!!

No mal gaste su dinero. Sólo en la Fábrica de

Carrocerias
«GIOVINAZZI»

podrá satisfacer ampliamente su gusto, dada la gran variación de modelos.

Obtendrá una carrocería sólida y de un acabado perfecto. En tipos especiales para "FORD" hay un "Stock" permanente.

Por mayores informaciones, a la Fábrica:

AV. STA. MARIA N.o 0180. — TELEFONO 1030. —
CASILLA 3821.

EL RUGBY Es un AUTO completo

CUENTA KILOMETROS
EMBRAGUE DE DISCOS
BOMBA DE AGUA
BOMBA DE ACEITE
TRES VELOCIDADES
DIRECCION TORNILLO SIN FIN
ESTANQUE BENCINA ATRAS
TRES JUNTAS UNIVERSALES
BOTON DE KLAXON EN EL VOLANTE
CORTINA DE CERRAR CON LAS PUERTAS
ACELERADOR DE PIE
PISADERAS DE GOMA
FAROLES TIPO TAMBOR
CAPOTAS CON CRISTAL
SISTEMA VACUUM
LUZ DE TABLERO
DOS JUEGOS FRENOS ATRAS

RUGBY

MODELOS:
$ 6.485 hasta 14.945

GIBBS & Co.,— Valparaíso, Viña.
Santiago, Catedral 1037

Termas de Catillo

Su ubicación al pie del Volcán Chillán (origen de las Termas de Chillán) hace que estas aguas de Catillo tengan mucho de la poderosa y verdadera eficacia de aquellas Termas.

Tienen la gran ventaja de su ubicación a poca altura sobre el mar, lo que facilita la curación de todas las enfermedades de aquellas personas que padecen del corazón y arterias y que no resisten las alturas.

Referencias:
Huérfanos 1153
OFICINA 7 — SANTIAGO

Un Tubo Dura 50 Dias; Dos Limpiezas Diarias

¿Qué es lo que usted tiene presente cuando compra un dentífrico—el tamaño del tubo o el número de limpiezas que de él obtiene? Fácil es agregar agua para aumentar el volúmen; pero ello en realidad no le proporciona mayor cantidad de dentífrico. Kolynos no contiene agua ni otro ingrediente inútil.

Basta usar un centímetro de crema Kolynos para cada limpieza. De cada tubo se obtienen 100 limpiezas, suficiente para 50 días usándose dos veces diarias. Eso significa *economía*. No fijarse en el tamaño del tubo; tenga presente la calidad del dentífrico. Exigir Kolynos—*el tubo amarillo en caja amarilla.*

KOLYNOS
CREMA DENTAL

GUIA PROFESIONAL

ABOGADOS

ROBERTO CRUZ
Causas criminales. Catedral 1875.

LUIS ALBERTO CASTRO
Morandé 791. Oficina 54.

FEDERICO DÜNCKER BIGGS
Huérfanos 833. Altos Banco Germánico. Cas. 319. Telef. 395.

FERNANDO GUZMAN VERGARA
Agustinas 1143. Of. 27. Teléfono 6087.

OSVALDO HEVIA
Morandé N.o 244. Casilla 1831.

OTTMAR STEGMAIER
BERNARDINO LEIVA
Bandera N.o 537, Casilla 2063.

MANUEL MERINO E.
Bandera 166. Teléfono 2077. Casilla 2407. De 10 a 11.30 A. M. y 4.30 a 6.

NICOLAS MARAMBIO MONTT
San Antonio 570, Cas. 2699. Asuntos civiles, especialmente mineros.

VICENTE MOLINOS GAETE
Agustinas 1148. Teléfono 2110. De 11-12, 3-5.

BERNARDO MUÑOZ LATORRE
Causas civiles y criminales. Huérfanos 731.

ROBERTO DE PETRIS
Galería Alessandri 26-A. Teléfono 356. Casilla 4044.

ANTONIO PLANET C.
Especialmente cuestiones comerciales. Estudio, Estado 91. Casilla 4034. Teléfono 1137.

LUIS MANUEL RODRIGUEZ
Abogado. Amunátegui 276.

CARLOS RUBIO DOMINGUEZ
Estudio y domicilio: Galería Alessandri 26.

SALAS ROMO HNOS.
LUIS Y VICTOR A SALAS ROMO
Compañía 1325. Teléfono 1527. Casilla 2331.

ANIBAL ROGEL ARRINAGA
LUIS MORALES ZUAZNABAR
RENE BASCUÑAN STONNER
Abogados. Bandera 552. Casilla 3996. Teléfono 2177.

HUBERTO SALGADO
Criminalista, causas civiles, nulidades matrimonio. Anticipa fondos. San Pablo 1417.

LISANDRO SANTELICES
Abogado, Catedral 1424. Teléfono 881.

HUMBERTO YAÑEZ VELASCO
Morandé 323. Teléfono 1614.

MEDICOS

Dr ALCAINO
Regresó Europa. Oídos, nariz, garganta, vías lacrimales. Especialista Hosp. Salvador y Niños. 3 a 5. Dieciocho 257. Teléfono 257.

JOSE A AVILES A.
Nataniel 167, de 1.30 a 4. Especialmente cirugía, partos, enfermedades señoras y sociales.

Dr. ARTURO ALBERTZ
Enfermedades de señoras. San Antonio 275. Consultas 3 a 4.

Dr. CARLOS D. AGUIRRE
Especialmente vías urinarias. Venéreas, sífilis. Carmen 191. Consultas 1 a 5.

INSTITUTO DE SALUD
Cisterna (Población Nueva España) Destinado al diagnóstico y tratamiento de las enfermedades nerviosas y mentales, dirigido por el doctor Fontecilla. Santiago. Delicias N.o 1626. Electricidad médica, baños, etc.

Dr. ARRILLO
Cirugía, anestesia general, venéreas García Reyes 17. De 12 12-3. Hospital San Vicente 4-6.

Dr. AMENABAR OSSA
Oculista, 14 Europa, 2 años médico director Hospital Ojos, Condado Stanford (Inglaterra) 21 de Mayo De 2-4 Teléfono 692.

Dr. LEONCIO ABUSADE
Medicina general. San Diego N.o 81, de 3 a 5. Teléfono 1528.

Dr. ITALO ALESSANDRINI
Cirugía y ginecología, de 1 a 3. Merced 322. Teléfono 8555.

Dr. BUNSTER
Ayudante clínica ginecológica. Cirugía, enfermedades señoras, 2 a 3.30. Santa Rosa 86. Teléfono 3476

Dr. BORQUEZ SILVA
Estudios Europa. Pulmón, corazón, estómago, intestino, Rayos X, 3 a 6. Arturo Prat 80. Teléfono 19, Matadero.

Dr. RIFO BUSTOS
Estudios Europa. Medicina interna. Preferentemente corazón y estómago. 3 a 5. Cochrane 182.

Dr. BULNES
Medicina interna, especialmente pulmón. Rayos X. De 3-4. Compañía 1878. Teléfono 98. Palma.

Dr. BISQUERT
Vías urinarias, sífilis, Moneda 859. 3 a 6. Casilla. Teléfono 958.

Dr. BRONFMAN
Estudios Europa. Cirugía, enfermedades señoras, Venéreas, 2 a 5. Teléfono 3457. Se trasladó Cienfuegos 68.

Dr. ROBERTO BALTRA G.
Medicina general, vías urinarias. 3.30 a 6. Ahumada 11. Teléfono 170. Parque.

Dr. BEAUMONT
Ayudante servicio ginecología Hospital Salvador, Santo Domingo 1245. De 3-5, domicilio: Av. Manuel Montt 1541. Teléfono 93. Santa Elena.

Dr. BRAGA CASTILLO
Regresó Europa. Rayos X. Medicina general niños; 7 a 10 y de 1.30 a 4.30. Merced 136. Teléfono 1393.

Dr. BARRENECHEA
Oculista, especialista oídos, nariz, garganta. Huérfanos 801. Regresó.

Dr. MARIANO BAHAMONDE RUIZ
Cirugía ginecología, 1-3. Cochrane 56. Domicilio, Delicias 1330.

Dr. F. CASTAÑEDA IGLESIAS
Ex-médico residente Hospital Niños. Compañía 1839. Teléfono 354. De 1.30 a 3.30.

Dr. HECTOR CORONA T.
Bronquios y pulmón. Asma. 4 a 5. Delicias 868. Teléfono 2483.

Dr. ALDO CONTRUCCI
Estudios Europa. Medicina interna, sífilis. Nataniel 142. 3.30 a 4.30. Jefe clínica prof. Brockmann. Teatinos 3340.

Dr. LEONIDAS CORONA T.
REGRESO DE EUROPA
Laboratorio clínico
Delicias 868.—Teléfono 2483
REACCION DE WASSERMAN
Química, Bacteriología
AUTOVACUNA

Dr. EDUARDO CRUZ COKE L.
Medicina interna. Merced 805. De 4.30 a 6.30. Teléfono 4205.

Dr. LEON CHONCHOL
Medicina general. Rayos X. Sífilis, piel, venéreas. Gálvez 61. Consultas de 2 a 5. Regresó.

Dr. CROIZET
Londres 25, entre Serrano y San Francisco. Teléfono 637. Consultas 1-3.

Dr. EDUARDO DE RAMON
Profesor extraordinario. Ginecología. Estudio Europa. Cirugía señoras. Partos. 1 a 4. Agustinas 806. Teléfono 3623.

Dr. IGNACIO DIAZ MUÑOZ
3 a 6. Bandera 574. Teléfono 3424. Medicina general. Vías urinarias.

Dr. RODRIGO DONOSO GAETE
Médico Hospital Salvador. Medicina interna, 1.30 a 3, menos Sábados. Amunátegui 32. Domicilio, Ejército 134. Teléf. 2266.

Dr. CARLOS DOREN
Enfermedades señora. Cirugía 1 a 3. Monjitas 536. Teléfono 2571.

Dra. JUANA DIAZ MUÑOZ
Especialista enfermedades señoras y niños: 2 a 4. Claras 346. Teléfono 4908.

Dr. JOSE DONOSO DONOSO
Médico del Hospital del Salvador Consultas: Compañía 1349, de 2 a 4. Domicilio: Av. Costanza 350, Teléfono 109, Los Leones.

Dr. DRECKMANN WEST
Medicina general. Sífilis. San Antonio 224. Consultas: Catedral 1165 2 a 4. Teléfono 1448.

Dr. RICARDO DONOSO
Corazón, pulmón. Regresó Europa 2.30 a 4.30. Agustinas 619.

Dr. DIMITSTEIN
Agustinas 1308, esquina Teatinos. Rayos X. Medicina general Corazón, pulmón, estómago e hígado. 1 a 4. Teléfono 3843.

Dr. ESPINA
Rayos X. Medicina interna. Estudios Europa Catedral 1425. Tel. 2102. De 1.30 a 4.

Dr. ESPILDORA LUQUE
Oculista. Estudios Europa. De 3 a 6. Delicias 416.

Dr. FUENZALIDA BRAVO
Niños. Merced 560. Tel. 1721. 3 a 4.

Dr. FONTECILLA
Estudios Europa. Afecciones pulmonares y nerviosas. Rayos X. Delicias 1626.

Dr. FUENZALIDA CORREA
Cirugía, señoras, partos. 3 a 4. Huérfanos 745. Teléf. 468.

Dra. ANDREA GONZALEZ NOLLE
Médico-cirujano. Enfermedades señoras y niños. 4 años estudios en Europa. Ausente Sábados y Lunes Riquelme 317. Consultas 2-5. Casilla 1790.

Dr. CARLOS GARCES B.
Delicias 1276.—Teléfono 3747. Exámenes químicos bacteriológicos. Reacción Wassermann. Medicina interna. 3.30 a 5.30.

Dr. GLEISNER
Regresó. Consultas de 3 a 5. Castro 26. Casilla 2664.

DR. RICARDO GUNTHER
Ayudante clínica ginecológica. Partos, enfermedades señoras. Av. España 696. De 2-4. Tel. 253. Parque.

DOCTOR GIANELLI
ESTUDIOS EUROPA
SIFILIS PIEL VIAS URINARIAS
21 de MAYO 562
CONSULTA de 2 a 6.

ENFERMEDADES DE LA PIEL SIFILIS Y VENEREAS
Luz ultra-violeta. Radioterapia.
Dr. FELIX GROHNERT B.
Ejército 391. De 2 a 6.

Dr. VICTOR M. GAZITUA
Partos, enfermedades de señoras. Trasladóse Agustinas 586. De 2 a 4. Teléfono 976.

DOCTOR GREENE
Estudios Europa. Cirugía y Ginecología. Calle París 809 (manzana residencial (San Francisco). 2 a 4. Teléfono 2860.

Dr. A. GORGEWSKY S.
Médico jefe Policlínico medicina interna Hospital San Juan de Dios. Pulmón, estómago, hígado, intestinos. Avenida Brasil 53. De 2 a 6. Regresó.

DR. ANIBAL GREZ
Oídos, nariz, garganta. De 1.30 a 3.30. Merced 824. Teléfono 4519. Ha regresado.

Dr. AGUSTIN INOSTROZA
Cirugía general, especialmente de niños, Catedral 2851, de 3-5. Teléfono 446. Estación.

Dr. GUSTAVO GIRON L.
Cirugía y ginecología. Brasil 62. Teléfono 3126. De 1 a 3.

Dr. ROBERTO JARAMILLO
Ejército 707 Teléfono 142 Parque

Dr. RAUL VENTURA JUNCA
Residencia Hosp. Salvador. Medicina interna. Rayos X. 4.30 a 6. Riquelme 140. Teléfono 3828 y 395

Dr. ARNULFO JOHOW
Estudios Europa. Cirugía y ortopedia. Adultos, niños, 3-4. Santo Domingo 1523. Teléfono 1033.

INSTITUTO RADIO LOGICO
Dr. Adolfo Kaplan
Radiscopia, radiografía, radioterapia, aplicaciones radium. Estudios Europa y en EE. UU. Huérfanos 1466.

Dr. A. KORNER ANWANDTER
Estudios Estados Unidos. Cirugía ortopedia, 10-12 A. M. Santo Domingo 614.

Dr. AQUILES LEUENBERG
Jefe Laboratorio. Rayos X. Sección Experimental. Luz ultravioleta. Diatermia. 1-4. Serrano 206.

Dr. TEODORO LEIBLE
Enfermedades nerviosas. Medicina interna. Electricidad médica. De 3 a 6. Olivos 749.

Dr. H. LEA-PLAZA
Estudios Europa. Compañía N.o 2115. De 3 a 6. Teléfono N.o 3880.

Dr. LABRA LETELIER
Nariz, garganta, oídos, consultas de 2 a 5. Compañía 1361.

Dr. ARMANDO LEON L.
Cirugía. Compañía 1909. Martes, Jueves, Sábado: 1 a 3. Teléfono 3846.

Dr. LOIS
San Pablo 1236. Medicina general Vías urinarias. Sífilis. De 1 a 5.

D. LAVAL
Medina interna. Lord Cochrane 340. De 1 1|2 a 3 1|2.

Dr. OSCAR MELENDEZ
Medicina interna. Sífilis. Santo Domingo 1036; de 2 a 4; y 21 de Mayo 578, de 4 a 5. Teléfono 2831.

Dr. J. MONTERO C.
Medicina general. Venéreas. Domicilio: Bascuñán 351. De 3 a 5. Agustinas 1060. De 6 a 8.

Dr. G. MORAGA FUENZALIDA
Regresó Europa. Niños, luz ultravioleta. 2.30-4. Cochrane 118. Teléfono 2804.

ENFERMEDADES DEL CORAZON
Doctor Mahotiere
Estudios en Europa. Compañía 1878 Consultas de 1 a 4. Rayos X. y Laboratorio.

Dr. JUAN MARIN
Cirugía, enfermedades venéreas. Amunátegui 545. Teléfono 2796. Domicilio: Catedral 1165.

Prof. Dr. S. MUÑOZ PAL
Cirugía general. Santo Domingo 1418. Consultas: De 3-4 P. M.

Dr. MUÑOZ VALENZUELA
Residente Hospital Niños. Tuberculosis infantil. Matucana 302. 3 a 5. Teléfono 442. Estación.

Dr. MALBRAN
Enfermedades mentales y nerviosas De 3 a 4. Se trasladó a Huérfanos 1880.

Dr. MORALES VILLABLANCA
Piel, sífilis, venéreas. Medicina general. Exámenes sangre: 3-6. Merced 486.

Dr. MANUEL MORENO
Medicina general, pulmón, estómago. Neumatórax artificial. San Francisco 156. 2 1|2-4 1|2.

Dr. JUAN MONTENEGRO M.
Enfermedades niños. Luz ultra-violeta. Compañía 1774. Teléfono 2120

Dr. H. NUÑEZ ZAMORA
Señoras. Partos. 2-4. Matucana 289 Teléfono 291. Estación.

Dr. ORREGO PUELMA
Médico Hospital San Juan de Dios. De 3.30 a 5 y media. Agustinas 1314. Teléfono 1217.

Dr. GREGORIO OXMAN
Pulmón corazón, estómago, hígado. De 1 a 3. Serrano 297.

Dr. LUIS OPAZO P.
Jefe Policlínico. Niños. Compañía 3007. Teléfono 48. Estación. 3 a 5

Dr. MARCIAL PARADA
Oídos, nariz, garganta. De 3.30 a 6. Santo Domingo 831. Teléfono 186 Ñuñoa.

Dr. JULIO A. PAREDES F.
Especialmente enfermedades señoras. Medicina. cirugía. Brasil 47. De 3 a 4.

MERCEDES PEREZ MATUS
Enfermedades señoras, niños. Rayos ultravioleta. Delicias 465. De 3 a 6.

Dr. PANTOJA
Medicina interna. Corazón. Pulmón. Estómago. Sífilis. Delicias 1276. De 3 a 4. Teléfono 3747.

Dr. DAVID PULIDO
Enfermedades niños. Santo Domingo N.o 1790. Teléfono 2152. De 1 a 5.

PENSIONADO
"JESUS DE PRAGA"
Avenida Manuel Montt 1549. Teléfono 93. Santa Elena
Fundado 1916. Para tratamiento, diagnóstico, enfermedades mentales intoxicaciones. Edificio ad-hoc. Todas comodidades. Gran Parque. Personal especializado.

Dr. DANIEL PRIETO
Oculista
Estudios en Europa. Compañía 1361. Consultas: de 3 a 4. Teléfono 4359

Dr. FRUNES
Estudios Europa, jefe clínica piel, sífilis, venéreas. Merced 490. Casilla 2824.

Dr. ALBERTO PANATT
Pulmón, corazón, estómago, hígado Rayos X. Teléfono 1311. Delicias 1416. De 3 a 4.

Dr. LUIS QUIROGA
Medicina general. Consultas: 4 a 5.30. Catedral 1453. Teléfono 3700.

ALBERTO RAHAUSEN
Cirugía general. Compañía 2928. Teléfono 193 Estación. De 3 a 4.

Dr. JOEL RODRIGUEZ P.
Estudios Europa. Medicina interna. Estómago. Intestinos. Rayos X 2 a 4. Amunátegui 559. Teléfono 2810.

Dra. FRESIA ROSAS DE BEHM
Señoras y niños Ahumada 47, de 3 a 5.

SANATORIO
Clínica particular doctor Riveros — Medicina. Operaciones partos. Matta 586.

Dr. ALBERTO SANTANDER
Estudios Europa. Medicina interna, estómago, intestinos. Rayos X. Bandera 758. 3 a 5.

Dr. CESAR RODRIGUEZ LEON
Medicina interna. Enfermedades de niños. Catedral 2607. 1 a 3 y Bascuñán Guerrero 1013. 4 a 5.

Instituto M. T. SANITAS
AGUSTINAS 1955
RADIO-TERAPIA RAYOS X. — LUZ ULTRA-VIOLETA, APLICACIONES ELECTRICAS AUTO-VACUNAS

Dr. SCROGGIE
Especialidad enfermedades de niños. Jefe de la Clínica de Niños. — Universidad de Chile. Consultas de 2 a 4 de la tarde. Rosas 1157. Teléfono 4583.

Dr. CRISTOBAL SAENS
Estudios Europa. Afecciones médico-quirúrgicas, abdomen. Estómago. sífilis. Rayos X. De 1 a 3.30. Agustinas 1389. Teléfono 3093.

Dr. HELLMUTH SIVEERS W.
Médico cirujano. Domicilio: Molina 628. Morandé 742. De 2 a 3.30.

Dr. CARLOS SEAMAN
Médico cirujano. Consultas 1.30 a 4. Trasladóse. Delicias 326.

WALDEMAR SOMMER F.
Vías urinarias, sífilis. Consultas 4 a 6. Teléfono inglés 4774. Santo Domingo 753.

Dr. OTTO SCHWARZENBERG
Enfermedades niños, 2 a 3. Santo Domingo 1523. Teléfono 1033.

Dr. STOLTING
Oculista. Médico recibido Alemania. Chile. Moneda 627. De 3 a 6.

Dr. S. TANNENBAUM B.
Medicina interna y niños. Consultas: 1-3. Compañía 1509. Teléfono 1414.

Dr. TORRES TORRES
Jefe Clínica prof. Korner, señoras y cirugía 3 a 6 Delicias 261.

Dr. VILLAGRA
Estudios en Europa. Únicamente pulmón. Rayos X. Pneumotorax. Helioterapia Dieciocho 437 A. De 3 a 5.

Dr. J. M. VENEGAS KELLER
Partos, ginecología. Estudios especiales Europa. Agustinas 828: 3-4. Teléfono 2855.

Dr. G. E. VIDAL S.
Delicias 2552. Teléfono 245. Estación

Dr. VEGA MACHER
Exclusividad pulmón. Lunes y Miércoles. De 3 a 3 1|2. Nataniel 109.

Dr. JORGE VIVES BRAVO
Enfermedades niños. Delicias 535.— Teléfono 2895.

Dr. JAIME VIDAL OLTRA
Pulmón, corazón, estómago. Laboratorio: 3-4. Miraflores 590, esquina Santo Domingo. Teléfono 2006.

Prof. Dr. VARGAS SALCEDO
Regresó Europa. Cirugía. Compañía 2499. Teléfono 1060.

Dr. VICUÑA HERBOSO
Ayudante Clínica Prof. Prado Tagle. Hospital San Vicente. Medicina interna, enfermedades corazón. Martes, Jueves, Sábado, 2.30 a 4.30. Almirante Barroso 270. Tel. 1053.

Dr. YAÑEZ G.
Estudios Europa. Piel. Sífilis. venéreas. Trasladóse Delicias 865. De 3 a 5. Casilla 618.

Dr. WAUGH
914 Estudios Europa, internas. —
606 venéreas, sífilis, Wasserman. —
Compañía 1858 3 a 4.30

Dr. WIBEN
Oídos, nariz, garganta. Compañía N.o 1606. De 3 a 5.

Dr. WEINSTEIN
Estudios Europa. Enfermedades de la piel, sífilis y venéreas. Radioterapia y luz ultra-violeta. — Agustinas 1357. De 3 a 5.

DENTISTAS

EDISON ROSSEL
Cirujano-Dentista. Monjitas 738.

GUILLERMO AHUMADA
Dentista
Claras 380. Plazuela de la Merced Teléfono 4316. Casilla 3306.

Dr. CERDA LOPEZ
Ahumada 11. Teléf. 4321. Especialmente puentes, coronas. Extracciones Somnoformo.

BENJAMIN JODOROWSKY
Santo Domingo 849.

Dr. CLODOMIRO CONTRERAS
San Antonio 451. Teléfono 3692. Horas de consultas: 10 a 11 y de 3 a 6

ADOLFO CHECHILNITZKY
Dentista. — Echaurren 67.

Dr. GALLARDO GONZALEZ
Estudio en Filadelfia. Consultas diurnas y nocturnas. Echaurren 36.

ALBERTO GONZALEZ
Estudios Filadelfia. Extracciones difíciles indoloras. 9-11 1|2 y 3-7. Moneda 1061.

OSCAR KLENNER DECHER
Dentista, ayudante de la Clínica Quirúrgica de la Escuela Dental. San Martín 456.

WENCESLAO MUÑOZ L.
Dentista: Tratamiento rápido. Extracciones sin dolor. San Diego 448

ALFREDO MUÑOZ LOBOS
Extracciones sin dolor. Somnoformo. Puentes, placas, tratamientos rápidos. Compañía 1853.

Dr. DANIEL SIGNORELLI
Cirujano dentista. Independencia 510

G. VALENCIA COURBIS
Operaciones indoloras. Coronas, puentes y dentaduras. Teatinos 50.

Dr. ENRIQUE SANSOT
Ahumada 11. Teléfono 4321. Horas: 9 a 12 y 2 a 7.

DOCTOR ERGAS
Dentista norteamericano. Puente 637.

CLINICA VALENZUELA BASTERRICA
Luis Serrios Méndez.
Rafael Valenzuela Labbé
Carlos H. Rojas.
Dentistas especialistas, somnoformo, correcciones de anomalías, puentes, coronas. Cirugía dental, atendido por médicos. Riquelme 47 Teléfono 1642

ARQUITECTOS

EDUARDO TASSO
Construcciones, transformaciones, reparaciones. Huérfanos 1258

OFICINA DE CONSTRUCCIONES
Dirección o contrato
LEOPOLDO NAVARRETE C.
Morandé 67. Teléfono 8189. Casilla 830.

CONTADORES

TEXTOS DE CONTABILIDAD
Por Mena Velásquez, perito mercantil. Estado, Comercial, Agrícola e
Merced 883. Indices.

MATRONAS

PASCUALA RIQUELME DE O
Pensionistas, inyecciones, curaciones. Avenida Matta 26.

MATRONA BRAZO
Pensionistas, Atiendo domicilio, inyecciones. Mugica 20, casi esquina Vicuña Mackenna.

Dra. MERCEDES DARRIGRAND
Regresó extranjero trayendo últimos adelantos, partos, curaciones, atenderá distinguida clientela en pensionado particular. Trasladóse Huérfanos 2744.

R. IZQUIERDO DE GARRIDO
García Reyes 569 Pensionistas, partos. Ginecología. De 8 a 10 y 1

MATERNIDAD PARTICULAR
Blanca Pineda recibe pensionistas de provincias, meses, días. Partos, curaciones San Diego 267.

ANA ELISA GRISEN
Matrona titulada en Chile y Alemania posee alemán, inglés, castellano. Lira 54 A.

AMELIA MATUS
Consultas gratis, partos, desde
Pensionistas Maule 1063.

MATERNIDAD PARTICULAR
Partos. curaciones. Pensionistas provincias. San Diego 956.

MATRONA CLINICA PRIVADA
Consultas gratuitas Catedral 1

SARA OSORIO DE GONZALEZ
Matrona, Partos y curaciones sas 3254.

Mme. B. FRAGNAUD
Matrona francesa. San Fran
364.

MATRONA
Recíbense pensionistas. Partos de $ 40. Castro 640.

CLINICA PRIVADA DE OBSTETRICIA
Señora Reyes, matrona ginecóloga. Establecimiento moderno, atendido por cirujanos especialistas enfermas todas partes del país tos. Precios módicos. Esmeralda

PENSIONADO PARTICULAR
Mercedes Rojas, San Diego 9 Recibe enfermas. Curaciones. Consultas toda hora.

FLOR M. VILLASECA I.
Recibo pensionistas. Diez de Julio 466.

ANA G VARGAS BARRERA
Partos. Recibo pensionistas. Unión Americana 627. Teléfono 8

CARMELA ROMAN
Maternidad particular. Recibo enfermas pensionistas. Maestranza 4

CARMELA TORO G.
Partos. Asistencia toda hora. Recibo enfermas Matucana 640.

R. GEISSE
Matrona ginecologista, regresó de Europa, trayendo últimos adelantos partos, curaciones, inyecciones. Posee alemán, inglés, castellano. 34-A.

¡SEÑORA!
Espera guagua. Consulte precio, comodidad, higiene. Antiguo Pensionado A. Vicentini. Consulta gratis San Diego 57.

M. URIBE
Partos. Asistencia toda hora. Recibo enfermas. Carmen 193.

VARIOS

CLINICA ALAMEDA 25
Tratamiento sífilis, gonorrea, sus complicaciones, ambos sexos. Operaciones rápidas, métodos modernos. 10-12 y 3-7; noche, 9-10. Hospitalización enfermos $ 10 y 20.

PROPUESTAS PUBLICAS

Pídense propuestas públicas por las siguientes especies, para las Policías Fiscales, por el término de tres años:

Abatanados, arciones, Banderolas, Barrigueras, Caronas, Cinturones de Infantería y de Caballería, Correajes, Espuelas, Estrellas, Guantes, Lanzas para Cascos, Polainas negras y Amarillas, Pretales, Sillas de Montar completas, Sobrecinchas, Ventiladores niquelados y zapatones.

Bases y antecedentes, en la Dirección General de Policías, calle del Cerro N.o 143.

Las propuestas se abrirán en la misma Dirección el 30 de Diciembre, a las 3 P. M.

Director General

MUEBLERIA
La Argentina
214 — BANDERA — 220
JOSE GURFINKEL
GRAN SURTIDO DE MUEBLES DE TODOS ESTILOS
FABRICA
CHILOE 1810
a precios más bajos que en todas las Mueblerías. Antes de hacer sus compras consulte mis precios.

SAL
GRANULADA BLANCA
a $ 15.50 los 100 kilos, puesto a domicilio
VENDE LA
Bodega Requegua
Chacabuco 29 — Teléfono 206 Estación
Sal para helados y cueros
PLUTARCO VALENZUELA

MUEBLES
de todos estilos a precios bajísimos vende
La Universal
CATEDRAL 1181
FRENTE AL CONGRESO
Damos facilidades en el pago. Entrega inmediata.

Banco Español (CHILE)
EN FORMACION

Desde esta fecha queda abierta en las oficinas del Banco Español de Chile y en el Círculo Español (Agustinas 934), la suscrición de acciones para este Banco.

EL COMITE

SAL en PIEDRA
PARA ANIMALES
$ 0.30 KILO
VENDE LA
BODEGA REQUEGUA
CHACABUCO 29
TELEFONO 206 (ESTACION)

CONSULTORIO
PARA
PERROS y GATOS
Dr. L. SCHMIDT HERMAN
MONJITAS 780
Teléfono 3640
CONSULTA . . . . . $ 5.00
AMBULANCIA (ida y vuelta) 5.00
REMEDIOS E INSTRUMENTALES PARA ANIMALES Y AVES
VACUNAS
"LIGNIERES"
LABORATORIOS

El Purgante ideal
es la
PILDORA
DEL
Dr DEHAUT
147, R. du Faubg St-Denis, Paris
Fácil de tomar,
No necesitando ningun preparativo,
nunca provoca repugnancia.
Suprimiendo la dieta,
no debilita al enfermo.
No exigiendo descanso en el cuarto,
no ocasiona ninguna pérdida de tiempo.
Más activa que todas las similares,
es, por consiguiente, más barata.
Dosis : PURGATIVA, 2 a 3 píldoras.
LAXATIVA, 1 píldora.

ALAMO
2x10 — 3 1|2x9
Vigas, Viguetas, ofrece la
BARRACA
"LA REPUBLICA"
Domeyko 2354 — Teléfono 182.
Parque

GRAN REMEDIO UNIVERSAL Y DESINFECTANTE. NITRO OZONA DE LOWE Y WEISSFLOG

El único comprobado por medio de la radiografía, como radical curador de la tuberculosis (Tisis) Pruebas a la vista. Afamado desde 1887, en que salvó a numerosas personas del terrible cólera morbus. Seguro en enfermedades del hígado, de los riñones, del estómago, etc.; en pulmonía, bronquitis, asma, etc.; en diabetis, reumatismo, epilepsia hidropesía, anemia, catarro intestinal, disentería, apendicitis, peritonitis, almorranas, fístulas etc. Las pestes y fiebres en general son vencidas a las pocas horas con repetidos lavados intestinales y tomas. Parecido casi igual tratamiento para demas enfermedades.

"CATECISMO NITRO OZONA"
Consúltelo todo enfermo. Pídase a Sucesión Luis Lowe, Claras N.o 149, Casilla 832, Santiago Droguería Daube y Cía. y principales Boticas.
Base: Nitro y Ozona (oxígeno al estado nativo).

Propuestas Públicas

Se piden propuestas públicas para la provisión de los siguientes artículos para la Municipalidad de Tocopilla:

Doce sillones tapizados en cuero, para la Sala de Sesiones; seis mesitas de 60 centímetros de largo por 40 de ancho; dos juegos de escritorio estilo americano, de roble, compuesto de una mesa, seis sillas y un sillón escritorio; una mesa de escritorio estilo Ministro, con tapete de género, de 2 metros de largo por 1 de ancho, de patas torneadas; un sofá y dos sillones totalmente forrados en cuero; una alfombra de centro, de una pieza, de 3 por 4 metros; dos mesas para dibujante; dos escritorios altos para los libros de contadores; tripe de un solo color (dar precio por metro).

Las propuestas se abrirán el 24 de Diciembre en curso, a las 3 de la tarde, en la Sala de la Alcaldía, en presencia de la Junta de Alcaldes de la Comuna.

JUAN G. DIAZ
Tesorero Municipal
27—D.

SE VENDE
calle Dieciocho, espléndida casa de renta.
Verla y tratar, en
DIECIOCHO 216, de 3 a 5 P. M.

FABRICACION
DE PUERTAS, VENTANAS, GALERIAS DE TODAS CLASES
HACE Y TIENE LISTAS PARA ENTREGA INMEDIATA
BARRACA Y FABRICA DE MADERA
"LA REPUBLICA"
Domeyko N.o 2354
TELEFONO N.o 182 (PARQUE)

LOS LADRONES INICIAN SU TRABAJO EN PLENO CENTRO DE LA CAPITAL

De la Sombrerería Capellaro desaparecen sombreros por valor de $ 14,000. Apresúrese usted a comprar su pajizo, ya sea de $ 8, de 10.80 o más, antes que se los roben todos.

Vea usted "La Nación" del día 15 del presente.

ESTADO 230

Aviso al Comercio

y a nuestra clientela, que por escritura del 16 de Diciembre en curso, hemos revocado el poder que habíamos otorgado a

Juan de Dios Jeria Valenzuela

el 21 de Noviembre de 1924.

No respondemos, en consecuencia, de ningún pago que en el futuro se haga al nombrado.

Sociedad Nacional de Paños del Tomé

Cuerpo de Cara[illegible]eros

Pro[illegible]s para espec
forrajer[illegible]

Pídense propuestas para prove al Cuerpo de Carabineros del guiente forraje:
a) 25,000 qq. métricos pasto corte.
b) 11,000 qq. métricos avena primera clase.
c) 3,000 qq. de paja larga para camas.

Las bases y antecedentes están a disposición de los interesados en la Intendencia del Cuerpo, calle Santo Domingo esquina de Almirante Barroso de 11 a 12 M.

Las propuestas serán presentadas el 28 de Diciembre del presente año, a las 3 de la tarde, por los propios interesados al Coronel 2.o Jefe del Cuerpo, en Almirante Barroso esquina de Santo Domingo.

Santiago, 19 de Diciembre de 1925.

J. A. FUENZALIDA,
Coronel 2.o Jefe del Cuerpo.
27—D

Los sombreros para los balnearios elegantes

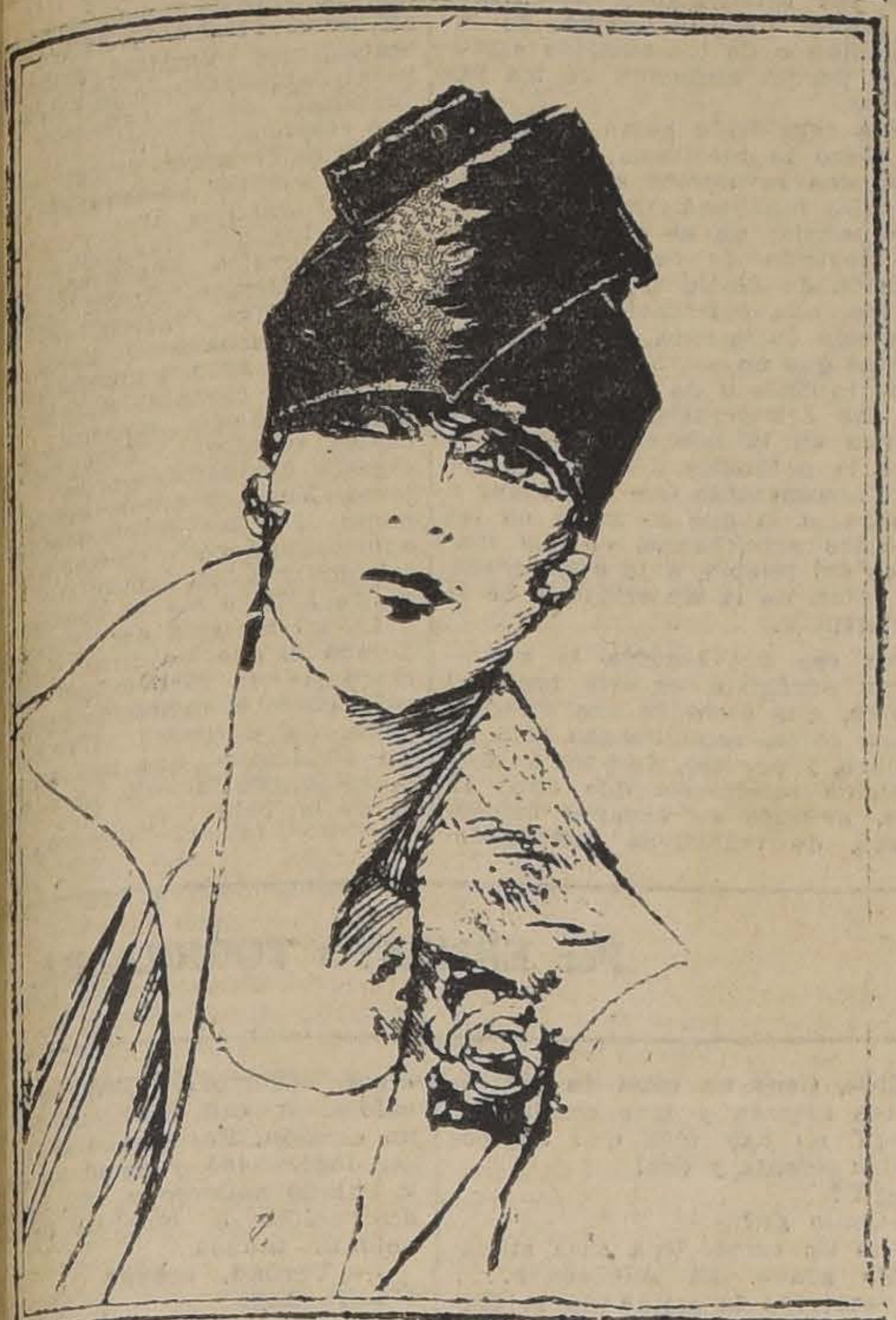

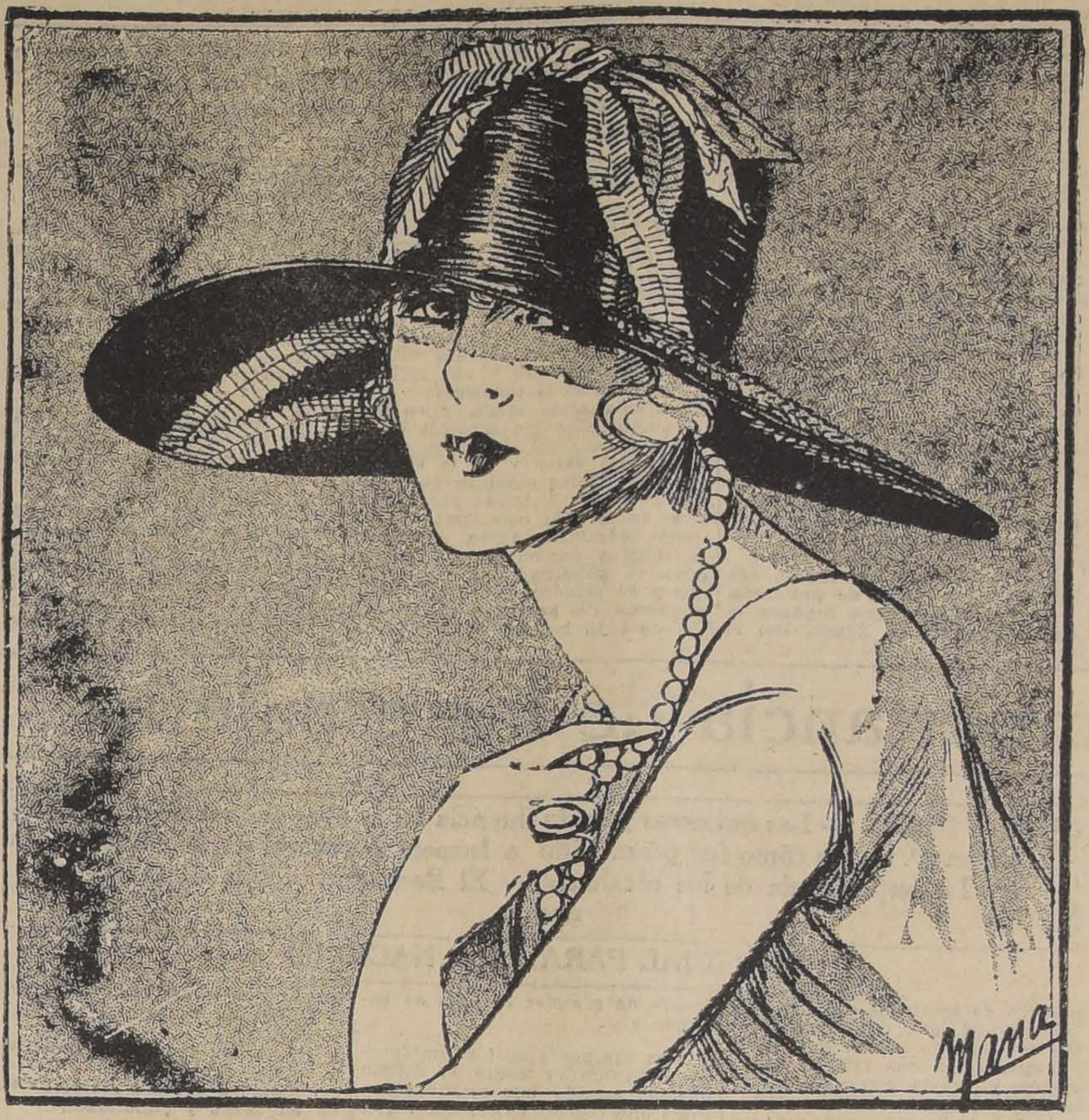

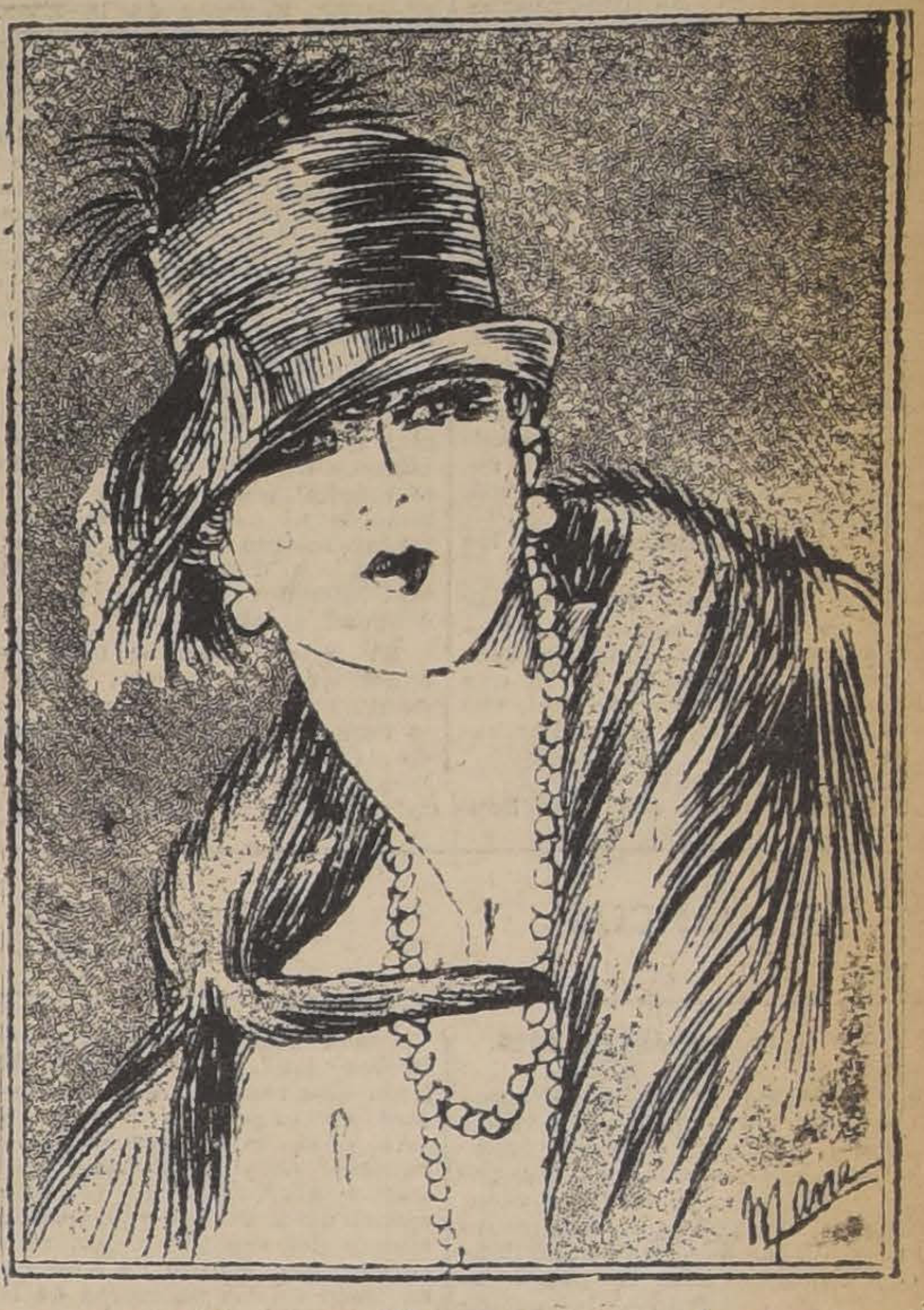

Las elegantes están ya atareadas en la confección de sus toilettes de veraneo; Viña, Zapallar, Papudo, exigen toilettes elegantes y el último esfuerzo de la temporada. Presentamos aquí tres modelos selectos de sombreros, que por su forma y adornos corresponden a las últimas manifestaciones de la Moda.

Son tres modelos, sencillos, pero muy elegantes y de refinado gusto.

Un fenómeno que no debe preocupar a nadie

por JULIO CAMBA.

En realidad, no veo por qué ha mperso nadie la cabeza indagando el motivo de que España no venda libros en el mercado peninsular en el trasatlántico. Si se trata un fenómeno perfectamente ordirio que no puede obedecer a caus extraordinarias. España no ven libros en la proporción de otros íses de igual modo que no vende cicletas, ni gramófonos, ni máinas fotográficas, ni aparatos rícolas, ni fideos, ni gemelos, prisáticos, ni botones, ni cuchillos, ni bombillas eléctricas, ni tantas otras sas. Claro que a los escritores la venta que más les importa es la del libro, pero probablemente unos ículos necesitan apoyarse en los os, y así como el salchichero esñol vendería más embustidos en la Argentina a medida que el Sr. Pacio Valdés vendiese más novelas, también vendería más novelas el Sr. Palacio Valdés a medida que endiese más embustidos nuestros lchicheros.

Por mi parte, yo lamento que is libros no se vendan más de lo que se venden; pero este hecho, del que pueden deriverse arduos problemas domésticos para mí, no constituye en sí problema ninguno. El problema sólo se plantearía en cuanto mis libros comenzaran a venderse bien.

—¿Por qué se venden tanto mis libros—me diría yo entonces—, cuando se venden tan pocos los paños de Bofill Hermanos y las sardinas de Neira e Hijos? ¿Qué razón hay para que mi industria viva tan próspera en un país donde las otras arrastran una vida tan lánguida? ¿Por qué motivoel mundo, haciendo omisión de todas las demás cosas que existen en España, se dirige a ella con tanto interés para solicitar exclusivamente estos pequeños volúmenes que yo me saco de la cabeza.

Y como estoy convencido de que yo no encontraría contestación para estas preguntas, me iría con ellas a ver a Baroja, a Ortega y a Araquistain, seguro de poder ofrecerles a tan ilustre amigos el único problema editorial digno de su atención.

J. C.

EL ULTIMO PIRATA

por MANUEL HÜBNER

Difícil hablar de un libro del cual se ha dicho todo. El juicio tan preciso, tan inteligente de Alone sobre el "El Ultimo Pirata", ni poco ni nada se puede agregar. Sin embargo...

Salvador Reyes, poeta vanguardista, autor de "Barco Ebrio", estaba bien y era un muchacho con talento. Temperamento fuerte y original que marcó una etapa atrevida y duradera en nuestro verso.

El mismo, dos años después, autor de "El Ultimo Pirata", es, por donde se le mire, un escritor. No el escritor-tipo de nuestra tierra; mucho menos el señor que escribió esto o aquello con interés o talento. Es algo que responde a la idea fabulosa que todos tenemos de los escritores cuando empezamos a leer. Seres semi-imaginarios, de atributos sorprendentes, que siempre admiraremos y nunca habremos de encontrar a la vuelta de una esquina. Obra de un escritor profesional, titulado, universal, no de aquí o de allá, sino de todos y de todo, es la impresión que deja el libro.

Confieso que después de leerlo la silueta del amigo se me ha desvanecido un poco. En cambio, la del escritor se ha agigantado notablemente. Se hace un tanto legendaria. Indudable que cazó leones en el "veldt" africano para después aburrirse en una taberna del Wapping entre "el humo de las pipas y el humo de las horas".

"El Ultimo Pirata", primorosamente editado por Nascimento, fruto de un talento raro, sólido y elegante, ilustrado por Meléndez con un acierto y una magnificencia única, es forzosamente la última novedad ultramarina llegada a la Editorial Calpe o la Librería Salvat. Sólo en Europa se escriben y se editan libros así. Es lo que encanta y lo que sorprende.

Reyes es el segundo escritor que tenemos después de D'Halmar. El único que puede apasionar por igual a un chileno clasificador y petulante, un britano inconbovible o un montecarlés desdeñoso y aburrido. Este libro bello y admirable bien pudo haber sido firmado por Lief Larsen, Raymond Hatton, Johan Wegener o cualquier otro escritor imaginario y maravilloso, desconocidos para nosotros, cuyas lenguas ignoramos y que nos aseguran obtuvieron el premio Nobel en fechas fáciles de verificar.

Es por eso que a ratos, Reyes, hombre nacido aquí, el mismo que anda por la calle, de pronto se esfuma y desaparece. Queda el personaje semi-legendario. El mismo que en Deauville contaba hazañas verídicas a Mistinguette, cuidando mucho su monóculo, observando con un catalejo, por añeja costumbre profesional, el ir y venir de los yatchs en la bahía.

Nada más admirable que la introducción al libro. Una serenidad tan desdeñosa, una impertinencia tan elegante, un desenfado tan tranquilo, son cosas únicas en nuestra literatura. En los escritores nacionales se advierte siempre el procedimiento, la factura; a lo menos, el propósito, la tendencia. En este trozo maestro y delicioso no hay nada de eso. Hay la expresión conseguida, la modalidad inamovible, ajenas a todo material constructivo, que es patrimonio de los grandes escritores.

Salvador es un muchacho. Sin embargo, al dirigir esas palabras bellas y cansadas a las mujeres del mundo, es, en realidad, un maestro, con una larga y gloriosa carrera literaria, que se confiesa con el público por última vez, un poco sorprendido de su obra y otro poco fastidiado de su prestigio.

Yo soy incapaz de criticar. Apénas comento. No hablo de los cuentos porque todos me apasionan. Buscar parentescos literarios es ocioso. No diré que Reyes se parece a éste u estotro escritor. En él alienta la nostalgia ardiente de los grandes soñadores: Loti, Farrére, D'Halmar. La singular elegancia de los grandes refinados: Wilde, Larraín. La errancia curtida, tostada, cruzada de vientos salinos de los grandes aventureros: Joseph Conrad, Jack London, Robert Louis Stevenson, Rydyard Kipling, Ridder Haggard. El sueño febril de los alquimistas de lo maravilloso; Conan-Doyle, Edgard Poe, H. G. Wells. La arquitectura monumental, soberbia de los grandes imaginativos: Bernardo Kellermann, Pierre Benoit, Cyril-Berger. Hasta podríamos encontrar a Julio Verne y Emilio Salgari, pueriels y admirables.

Todos los maestros de la áspera y libre novela de aventuras; los reyes de la invención creadora; mineros, buzos, cateadores, earonautas, los que como Jack London descargaron bananas, panteras y diamantes en la noche inmensa de los puertos colosales; los que como Joseph Conrad pasaron la vida jugando a los dados con la Osa Mayor y la Cruz del Sur: todos estos escritores fabulosos y geniales les podrían ser los únicos maestros—si es que puede tenerlos un filibustero—de este "pirata de nuestra literatura" que escribe cuentos por la misma razón que pudiera no haberlos escrito.

Crónica Literaria

La Crónica Literaria que debía publicarse hoy aparecerá el primero del año próximo, y contendrá un resumen de la literatura nacional en 1925.

O H , M A R G A R I T A !

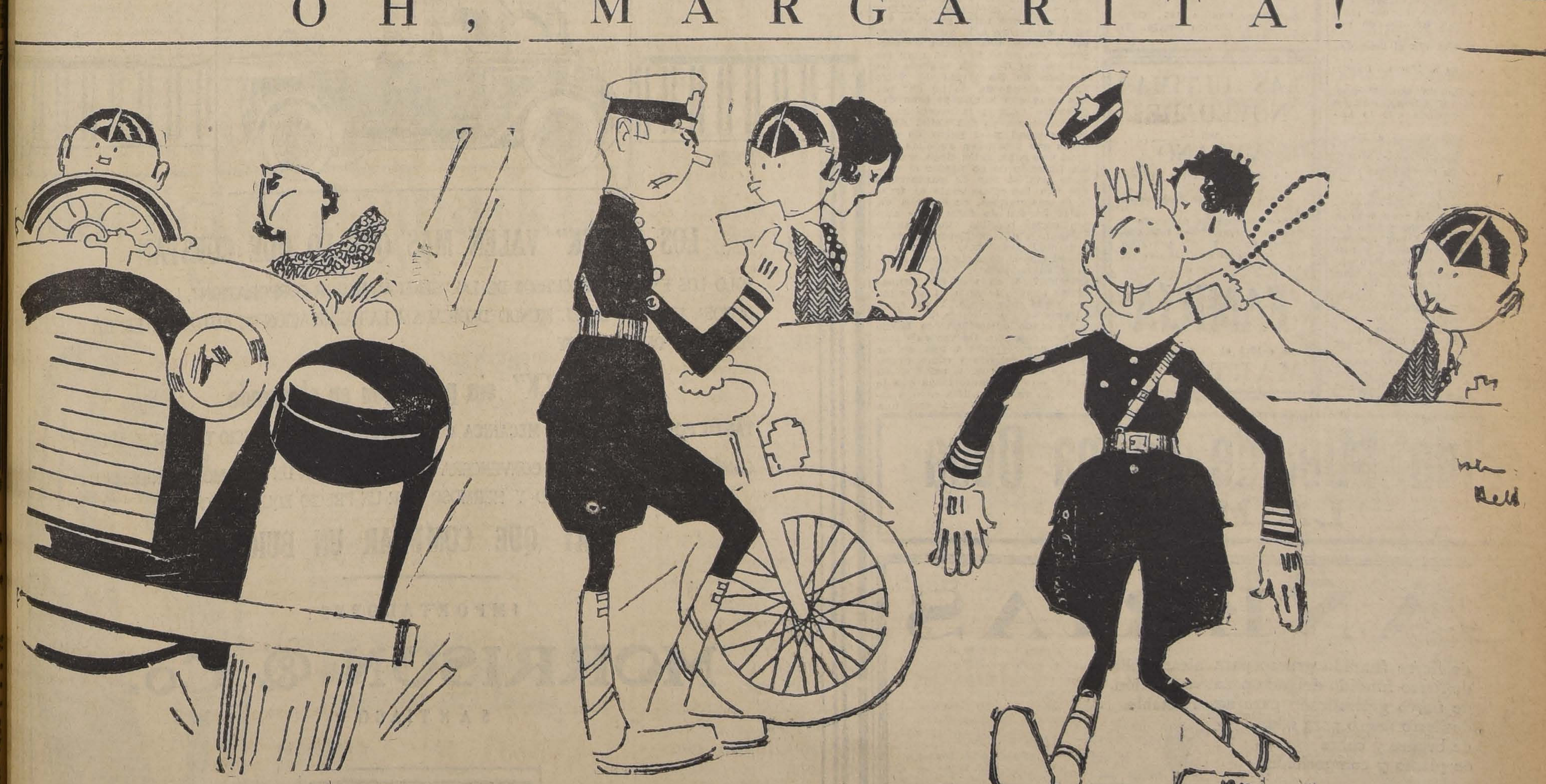

Margarita que ha comprado un nuevo cacharro quiere ponerlo a prueba con setenta kilómetros Alameda abajo; pero un guardián que no conoce las tretas de Margarita, se sonríe de las citaciones y opta por el soborno...

DE MEXICO.

Despues de las Revoluciones..

Por ALEJANDRO SUX.

Cuando las aristocracias de la sangre y del dinero ya no son capaces de cumplir con su cometido. — ¿Qué es lo que ocurre cuando llegan en los pueblos ese momento? — Los ejemplos que nos deja la revolución francesa, rusa y mexicana.

(ESPECIAL PARA "LA NACION")

MEXICO, Diciembre 1925.

Cuando recién se desembarca en México, teniendo de su situación una idea vaga, cuando no literaria—lo que es peor—nos dejamos hamacar los oídos con las dulces protestas de los mexicanos que conocimos en Europa, que vimos vivir elegante y cultamente en París, que oímos hablar con sensatez sofística de la política de su país, en honorables y bien pensados salones de la crema y nata franceses...

—¡Ah, amigo mío!... ¡Lástima que usted no haya conocido nuestro México, el de antes de la revolución! Usted se va a encontrar con gentes ordinarias, mal educadas, con arribistas, con piojos resucitados, con charlatanes huecos, con gentuza improvisada.

Y a renglón seguido vienen los ejemplos:

—Fulano era antes de ser tal cosa, un vendedor ambulante.. Hace cinco años que Mengano vendía zarazas en Orizaba... El que ahora gobierna al Estado Tal, fué hasta ayer muletero en la hacienda de mi padre...

Y así por el estilo.

Mis convicciones son muy hondas para dejarme impresionar por tan barata crítica; pero, sin embargo, a pesar de la Historia, que debía volverme optimista, no dejaba de escuchar complacientemente toda esa cháchara calumniosa. ¡Tanto se nos ha hablado del México salvaje, del México bárbaro, del México medioeval, del México bolcheviqui, que no me atrevía a concebir otra clase de gentes gobernando, administrando y figurando, que las necesarias espumas de tales ríos revueltos!

Es muy posible, y en algunos casos es rigurosamente exacto, que los hombres trepados hoy en los más altos puestos del Estado, hayan surgido de las capas sociales más humildes; es muy posible que algunos de ellos no hayan logrado aún asimilarse el cargo público, o ponerse al unísono con la representación que exige su puesto, pero es, sin duda, una exageración mal intencionada, la de generalizar despectivamente.

El gran corso, el tenientecillo aquel que no lograba pagar sus cuentas de planchado y que luego se llamó el emperador, también tuvo detractores y enemigos, encarnizados en desprestigiarlo ante la opinión pública del mundo. Estos se reclutaban en más abundancia y con más facilidad, en los rangos de los mismos franceses desterrados voluntaria o forzosamente.

¿Qué tiene de extraordinario, que esta revolución mexicana, haya creado ya una verdadera aristocracia revolucionaria, como la francesa creara la suya? Recordemos algunos nombres ilustres de aquella epopeya que empezara en 1789, al pie de las rejas de Versalles y terminara en 1815 en las planicies de Waterloo:

El mariscal Lannes era hijo de un mozo de cuadras y al engancharse en los ejércitos republicanos, aprendiz tintorero.

Murat, el rey de Nápoles, era hijo de un hotelero de provincia.

Bernardotte, el que fundara la dinastía actual de Suecia con el nombre de Carlos XIV, se enroló bajo la bandera tricolor cuando apenas empezaba sus primeros estudios de derecho en la casa paterna.

El mariscal Ney, **el bravo entre los bravos**, como le llamaba Bonaparte, empezó su carrera militar como soldado raso y era hijo de un muy humilde tonelero.

La lista sería larga, y en ella veríamos todos los aspectos de la inteligencia, del carácter, de la virtud, del valor y de la energía que los pueblos emplean para gobernarse, para dirigirse, para orientarse en la vida colectiva. Magistrados, administradores, directores de talleres nacionales, de teatros oficiales, gobernadores de provincias y de estados, generales, organizadores de servicios nacionales ... de todo hallará el curioso en los nombres surgidos de la nada por obra y gracia de la revolución francesa. Así probó el pueblo que en su seno existen las virtudes y la inteligencia que las clases gastadas de las aristocracias van perdiendo con el tiempo, y que los destinos de los pueblos renuevan cuando lo exigen las circunstancias.

No olvidemos que aristocracia viene de **Aristos y de Kratos**, que significa exactamente: **Gobierno de los mejores.** Los mejores deben gobernar para que las naciones prosperen y marchen hacia el misterioso horizonte que les tiene reservado la Historia. los mejores productos de una selección natural y espontánea, no los mejores según derechos hereditarios o divinos, que jamás crearon otra cosa que privilegiados inconscientes, juguetes de la intriga, de la adulación o de los sentidos explotados por la ambición de los parásitos.

Una revolución como la francesa, como la mexicana o como la rusa, una revolución como la que nos hizo independientes de la corte española, no es otra cosa que una revisión de valores, una corrección de destinos, un enderezamiento, una orientación, una justificación de la ruta... Las aristocracias que no están basadas en el valor intrínseco de sus componentes, las aristocracias que sólo se apoyan en la selección sanguínea o en la potencias del dinero, tienen forzosamente que dar lugar a la otra, a la que se gesta en las entrañas suburbanas, en las matrices del puebló, a la aristocracia del valor, de la sinceridad y de la inteligencia.

Por eso **fué barrida** la aristocracia porfirista en este imperial México, que sostenía una dinastía y una corte, republicanas sólo de nombre, y por eso, después de una selección sangrienta que duró 15 años, después de ensayos infructuosos, de tentativas restauradoras, de tiranías tan terribles como efímeras, de caos y de claridades meridianas, empieza a diseñarse ya el nacimiento de la nueva aristocracia, de la verdadera, de la que responde al origen etimológico de la palabra que la designa.

Del pueblo arranca la raíz de estos flamantes árboles genealógicos: los que hoy son presidentes, generales, ministros, secretarios de Estado, directores de importantísimas reparticiones nacionales, gobernadores de estados, etc., ayer eran humildes obreros, resignados campesinos, pobres artistas, modestos maestros de escuelas rurales... Pero ellos han logrado demostrar que son los mejores, los más aptos, los más capaces... La revolución les dió oportunidad para revelarse a ellos mismos y a los demás, y el Destino de México los ha consagrado.

La aristocracia de la revolución durará lo que las otras, hasta que merezca con justicia ser considerada como la expresión de los mejores. ¿Y después? ¡Después!... No olvidemos que una serpiente mordiéndose la cola, es el símbolo de la Vida...

A. S.

DE FRANCIA.

La importancia de las escaleras

Por ERNESTO TORREALBA.

Rodin y Rosina. — Las quimeras y su influencia en la obra del escultor. — Miss Daverny. — De cómo fue promovido a Inspector general de Escaleras.— La importancia de los escalones.— El Baedeker, biblia de caminantes.

(ESPECIAL PARA "LA NACION")

PARIS, Diciembre 1925.

Rodin, viejo y pobre de comprar mármol en bruto para vestir ideas, habitaba un pequeño pabellón en Sevres, en la banlieu parisiense, repleto desde la puerta hasta el w. c. de damas en granito y jaspe, en las posturas desarticulantes en las cuales se placía la imaginación creadora del maestro de las barbas jupiteranias. Convivía allí con una vieja sirviente llamada Rosina, que lo acompañaba desde hacía treinta años. Era ésta una vieja machona, torcida y nervuda como un tronco de vid, testaruda e inmortal. Poco tiempo antes de la muerte de su ilustre amante y patrón, Rosina se tornó en Mme. Rodin por arte y gracia del alcalde de Sevres. Cuéntase que el maestro jamás hizo paseo, ni viaje, ni traslado por efímero que fuera, sin la compañía de Rosina, que caminaba a la costilla de "su hombre", más hinchada que la rana fabulosa. Era su única vanidad. La posterioridad ha confirmado, en verdad, que no era poca. Y ha confirmado — ¡la justiciera! — que ella sola tenía razón y que él era varón justo.

El gesto del alcalde de Sevres, gesto oficial y consagrador en el nombre de la ley, en las postrimerías de aquellas dos vidas ligadas como dos troncos, no agrega ni quita nada la belleza de la existencia de Rodin y de Rosina. La historia perdona a los genios estas debilidades, ancilarias, ilegales, escandalosas e irreductibles a una fórmula social conveniente. El más elevado escanciador de ideas en granito y en mármol que la humanidad haya tenido, vivió durante treinta años en ese estado antiteolófico y socialmente despreciable que la ley denomina "de amancebamiento". Ni siquiera la excusa de elegancia que acarrea una dama bailarina: era su cocinera. Pero ella, durante treinta años, encendió su chimenea y calentó su corazón, posó con su gran cuerpo nudoso cuando el maestro no pudo pagar una modelo, sufrió su cólera y sus caricias, le enjugó el sudor de la fatiga y del hambre, con su delantal de cocina, lo acompañó en la calle, humilde, vanidosa, maternal y enamorada, con una capota ridícula y una alma heroica de perro.

El maestro, una vez al mes, decía a Rosina:

—Hoy vamos a Notre Dame, Rosine.

No poseyendo yo una Rosine, me lo digo a mí mismo, aunque con menos frecuencia que lo hacía el maestro:

—Ernesto, hoy vamos a Notre Dame.

Me lo digo por un día de niebla y cuando un frío picante me pone en las pantorrillas algún vago prurito deportivo. Además, a la sombra de Nuestra Señora, conquisté una vez el corazón tenebroso de una turista escocesa, he tenido encuentros memorables por razones ora carnales, ora místicas, y meditaciones abundantes me han pasado por debajo del cráneo. Por fin, allí se ve la campana de cien toneladas que Cuasimodo tocaba para entretener el corazón de Esmeralda, la zíngara. ¡Y las quimeras! ¡Esas culebras con patas de chivos y hocicos de brujas ahullantes!...

Son de incalculable importancia. El estudio y contemplación de las quimeras de la gran catedral, son sumamente sugestivas para el que ha meditado algunas horas en el museo Rodin de la calle Babylone. Ese resto de paganismo animal en el encaje decorativo de una obra tan mística cual una catedral medioeval, tiene esa angustia aterrorizante, retorcida y monstruosa de las posturas inhumanas del escultor enamorado de su cocinera. El ojo de Rodin estaba lleno de las quimeras de Notre Dame, cuando su brazo hercúleo retorcía a la modelo en poses imposibles, libidinosas y endiabladas. Es así como el genio capta la asociación nunca ligada entre dos términos que parecían inasimilables. Porque el genio no es más: el poder de disociar tejidos espirituales que aparecían a todos los ojos y a todos los análisis como unidad, y asiciar dos cosas tan lejanas y dispares que ningún ojo humano percibió jamás el hilo de amarra. La percepción de aquel hilo y aquella diferencia, constituyen genialidad. La realización sensible de esa percepción es la creación. Crear es establecer la relación abstracta que existía eternamente con los medios materiales que proporciona un arte.

Es verdad que Rosina no comprendía nada de ésto, pero seguía al maestro por los vericuetos de torres y galerías, por la techumbre magnífica, con sus grandes piernas de aldeana, fuerte, orgullosa, hinchada como la rana de marras.

Mirando el hocico misterioso, en un eterno alarido de las quimeras, yo iba cogitando así sobre el maestro, el misticismo, el diabolismo, el genio, las pantorrillas de Rosina y la disociación de las ideas. Después de recorrer, con un permiso especial, las galerías interiores de las naves, me insinué por la escalera en caracol que conduce hasta el campanario. Es de piedra está escalera y posee un número de escalones que aterra a las piernas más deportivas. Por eso es mejor no leer el Baedecker y largarse con una infinita resignación y previa acumulación de energía. **Recomendación ociosa**, pues los franceses, que son los que siguen este régimen cotidiano, no han subido nunca a las torres de Notre Dame. Es un deporte privativo de turistas, de artistas, de vagabundos y de clérigos de provincia que vienen a París por alguna diligencia episcopal.

Las escaleras, entre todas las funciones del turista, tienen una importancia primordial. Es por eso que estos inseparables eucoloquios del turista, que se llaman Baedecker, Guide Bleu, Guide Diamand, etc., compiten en precisión en cuanto a la estadística de los escalones. Arco de triunfo, escalera de piedra de un metro setenta de anchura, seiscientos treinta y dos escalones. Notre Dame, escalera de la torre, tanto de anchura, cuatrocientos sesenta y tres escalones. Ni uno más ni uno menos. Así, un par de pantorrillas poseídas del santo furor y que se disponen a ejecutar la ascensión, mide su tiempo, se prepara acaso con secretos especialísimos al uso del turista y virtuoso, sueña tal vez en la noche anterior con el número fantástico de los escalones de su futura elevación.

Aquella tarde en que yo meditaba en Rodin, su manceba y su genio, penetró en mi espíritu la tremenda importancia del asunto de los escalones. Penetró cuando ponía mi pie derecho en el último, y, con el aliento cortado, pensaba soltar mi humanidad sobre el suelo. Cuatrocientos sesenta y tres escalones de un respiro! Imposible descansar, si usted conoce el sistema de estas ascensiones turísticas. Usted nunca va sólo: siempre, en cualquier monumento público de Europa que usted pretenda visitar, encuentra a la puerta, esperando turno, una docena de personas que usted imagina reunidas allí por rendez-vous urgente. La escalera de las torres de Notre Dame es angosta, de no dar cabida más que a una persona del diámetro vulgar; la ascensión se efectúa, pues, en fila india. Entre la oscuridad y el polvo de diez siglos que prestigian aquellas piedras, uno sube, sube, ciego, a tientas, tratando de no perder el contacto con el par de pantorrillas que van inmediatamente al frente de sus narices. Se escucha un dulce fru-fru de faldas que azoran unas rodillas inquietantes. ¿Una hija de los fjords pálida y ardiente? Una miss colegiala y virgen, llena de sensaciones ingenuas en su primer viaje de instrucción? A su vez, las propias suelas sirven de guía al anónimo que viene más abajo. Y así sube, durante veinte minutos, la cadena humana de curiosidad, de hastío y de admiración. De vez en cuando, al pasar frente a una de las ventanillas estrechas como almenas de castillo fuerte, usted se da cuenta que las pantorrillas que lo preceden van envueltas en una sotana verde y bordada con una cenefa de grandes cuentas de barro seco...

Digo que ponía mi pie tembloroso y triunfador sobre el último peldaño cuando mis ojos cayeron sobre una estatua del estupor. Una niña rubia y tostada como el pan, estaba sentada sobre un reborde de la piedra. Los ojos, velados por los párpados, podían tener cualquier color y meditaban sobre un libro que estaba abierto encima de sus rodillas. El vestido de blanca lana cardada prestigiaba el total de la pureza de un vellón. Impresión que se desvanecía completamente en el cerebro de un hombre mal pensado por el efecto de un escote suave, pero que, en la posición inclinada, daba pábulo al ojo para insinuar una mirada más allá de un pensamiento casto. La niña parecía, plena de perplejidad, buscar la solución de un puzzle, estos juegos de palabras que están invadiendo la corteza cerebral de un mundo ocioso. Pero no; el libro abierto sobre sus rodillas, era el Baedecker.

Dí varias vueltas al rededor de la niña preocupada, porque el hombre procede lo mismo que el gallo, por el sistema de las vueltas, y luego la abordé. Una frase banal pero resuelta. Preguntóme ella quién era yo, pregunta que toda mujer hace a un desconocido que la aborda, sin ningún objeto visible. Pero la mujer procede por clichés.

—¿Quién es usted, señor?

—¿Yo?... Inspector General de Escaleras de los Monumentos Públicos de París.

—¡Ah!

—Servidor de usted, señorita.

—Pero... ¿Verdad?

—Como que usted me está viendo en carne y pantalones.

—Es que...

Entonces, la niña de la perplegidad me contó su caso. Ella era inglesa de Londres, Tenía dieciocho años. Había recorrido Holanda, Alemania, Bélgica y ahora Francia, en la augusta compañía de Mis Person, parada allí muy cerca y en ese momento contemplando el panorama de París por una tarde color de mugre. Mis Person tenía esa edad inglesa que va de los veinticinco a los doscientos años y esa definida apariencia inglesa que bien puede representar una sufraguista, una dueña de pensión, una esposa de banquero, una hija de lord o una sacerdotiza de la propaganda contra el uso de los conejos en los laboratorios de fisiología. Este personaje de neutralidad perfecta era el chaperón de Mis Daverny, por los caminos de la tierra turistable. Pero, a pesar de su ciencia que era tan grande, no había podido resolver el problema que acababa de presentarse al tierno espíritu de mis Daverny.

Siguiendo los renglones menudos con su dedo rosado y largo, mis Daverny me leyó sobre su Baedecker las líneas pertinentes a la descripción de la escalera, Al final la frase angustiosa: "La escalera, desde su base hasta la cúspide, tiene un total de cuatrocientos sesenta y tres escalones".

—¡Y no hay más que cuatrocientos sesenta y dos!

—¿Y?

—Como ¿y?

—Es un error. Una cosa sumamente grave. El Baedecker.... He recorrido la mitad de la Europa, he visitado todos los monumentos y los museos indicados en él: jamás un dato falso. Never, sir! Tantos cuadros en el Baedecker tantos en el Museo. Tantos cafées indica el Baedecker, tantos posee la ciudad. Tantos escalones a subir en la escalera de tal monumento, cuantos indica la cifra exacta del Baedecker. Las descripciones son exactas, precisas, nunca un error. Y ahora... yo no comprendo. He contado muy bien los escalones, dos veces... Yo siempre los cuento: sólo así se llega a comprender la exactitud de este libro maravilloso. A wonderful one!

—En verdad, señorita, el caso es importante, pero no tiene tal vez la gravedad que usted le atribuye... Un escalón más o menos...

—Es que el Baedecker no puede equivocarse, señor!

—Tampoco es infalible.

—No puede equivocarse. Yo debería...

—Pero, justamente, señorita, ¿a quién puede usted dirigirse mejor que a mí? El azar me ha traído hasta aquí para que pueda servirla. Admire usted cómo el destino nos ha unido. Este humilde asunto de escalones es uno de los innúmeros y secretos caminos de Dios...

—Verdad, señor, usted que es el Inspector de...

—Yo que soy el Inspector de Escaleras de los Monumentos Públicos de París, es decir, el primer perito de Francia en materia de escalones... Pues bien, el error, señorita... Está en la escalera. A esta escalera le falta un escalón, Puesto que el Baedeker indica 463 y usted ha subido y bajado solamente 462, no cabe dubitación: la escalera tiene un peldaño menos.

—¿Verdad, señor?

—Verdad.

Mi gesto era el gesto perfecto o "in cáthedra" del funcionario Inspector General de Escaleras de los Monumentos Públicos de París. Sólo así pude reintegrar a sus ojos la terrible fe del amante que estuvo al borde de la duda y un juramento solemne y ardiente le devuelve la paz.

—Mis Person, come her, please!

Era un eureka jubiloso. Estaba radiante toda su piel dorada cuando me presentó:

—Mis Person... Mr. L'Inspecteur d'Escaliers des Monuments Publics de París... Sabe, mis Person?

—¿Qué?

—La escalera de Notre Dame tiene un peldaño de menos. El señor ha resuelto el problema. ¡era tan sencillo!

Mis Daverny me dió una cita para el día siguiente con el objeto de visitar en mi ilustrada compañía el museo del Luxemburgo, donde debían existir mil cuatrocientos dos cuadros de pintores famosos. Acepté con digna gravedad y las ví alejarse, es decir, perderse por la escalera trunca, mis Person y mis Daverny. Cada una oprimía religiosamente bajo la axila el libro santo, biblia de caminantes. Su cuerpo se sumía ya en la escalera, cuando mis Daverny volvió hacia mí su cabeza de oro me hizo una difuma sonrisa, y bajó sobre la tierra para controlar si el mundo estaba de acuerdo con su Baedecker.

E. T.

AJOS
COMPRO
Grandes y pequeñas cosechas
JOSE MUGGLI
Santiago, Casilla 845. Oficina, Edificio Banco Anglo. Teléfono 4488.

LAS ULTIMAS NOVEDADES
— DE —
VERANO
La elegancia en los Balnearios.
Cómo visten las mujeres en París.
Los sombreros de moda e innumerables otras informaciones de interés y provecho aparecerán en la gran Revista de Modas
FAMILIA
que saldrá el
MARTES 29

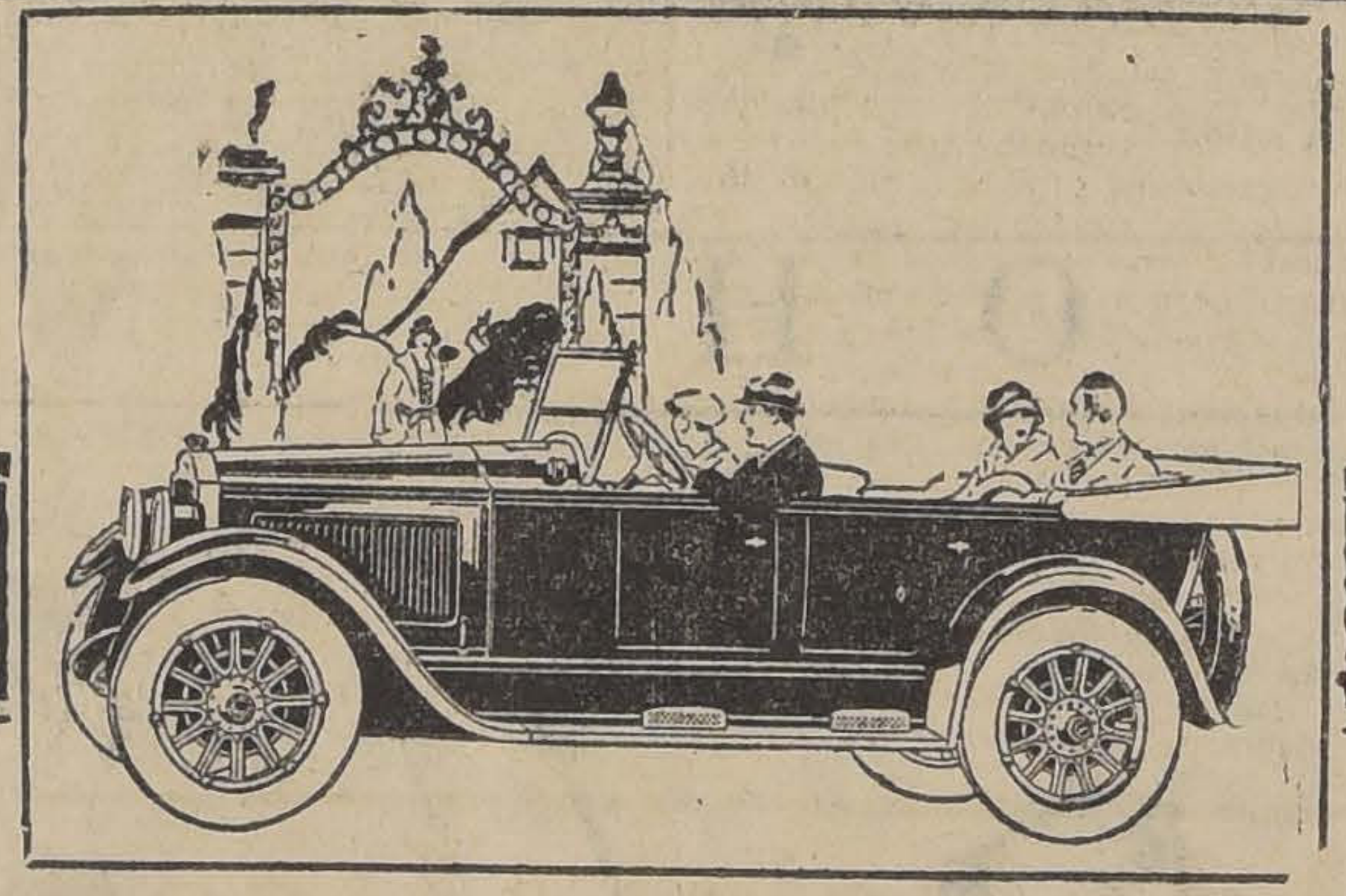

LOS "BUICK" VALEN MAS QUE LO QUE CUESTAN
SOLO LOS ENORMES RECURSOS DE LA "GENERAL MOTOR CORPORATION", LA MAS PODEROSA ENTIDAD EN EL MUNDO DEDICADA A LA FABRICACION DE AUTOMOVILES, HA PERMITIDO OFRECER HOY
Un "BUICK" sin parangón en el mundo
TANTO POR SU EFICIENCIA MECANICA COMO ESTETICA POR UN PRECIO TAN RAZONABLE
COMPARE Y ADMIRE, Y SE CONVENCERA QUE PARA TENER UN AUTOMOVIL MODERNO, BUENO Y HERMOSO POR UN PRECIO EQUITATIVO
HAY QUE COMPRAR UN BUICK
IMPORTADORES:
MORRISON & Co.
SANTIAGO
VALVE-IN-HEAD
Buick
MOTOR CARS

Pida Miel de Palma Ocoa
LA MEJOR

CAÑERIAS
de fierro fundido grueso para alcantarillado
de fierro fundido delgado para ventilación.
de fierro galvanizado para agua potable
de fierro negro para gas.
de bronce y cobre
de plomo y composición.
ACCESORIOS
DE TODAS CLASES
OFRECEN:
SANTIAGO WEBB y Cia.
CASILLA 1767 — ESTADO 156 - 170 — TELEF. ING. 3176 - 3177

DE NORUEGA.

La Noruega Artística

Por FRANCISCO MADRID.

Tiene que nevar siete veces para que todo quede blanco durante el invierno. — Las miradas vanidosas de Ibsen y sus visitas a "su estatua". — Bjorn Bjorson, no es tan poca cosa. — Grieg, los hermanos Sinding.— Werenskiold, Krogh y el genio de Munch.

(ESPECIAL PARA "LA NACION")

OSLO Diciembre 1925.

Es el día de todos los Santos... y es ésta la cuarta vez que amanece nevando. Según dicen las gentes de este país, las primeras siete nevadas no agarran al suelo...

Lentamente, las plumillas lo han cubierto todo de nieve. La calle se ha puesto triste y los árboles han tomado nuevas formas, con sus brazos torcidos y blancos. Unos chiquitines han estado jugando con bolas de nieve frente a la Iglesia de Frogner; ya está obscureciendo y las formas agudas de las torres de la Iglesia, se están perdiendo en la sombra. ¡Qué magníficos efectos artísticos produce la nieve! Recuerdo algunos cuentos de la Rusia en tiempo de los Zares y esta Iglesia de Frogner, con sus escalinatas blancas y sus faroles chatos, a la altura de la mano, en medio de un polvoroso viento blanco, me hacen concebir protagonistas de dramas llenos de frío en cada personaje que a paso lento veo cruzar desde mi ventana.

La Noruega es patria de grandes artistas, porque su naturaleza es un constante paisaje, una obra maestra; pasó ya el Verano y el Otoño, pasaron las estaciones de las noches claras y de la gama intensa de colores, cuando la caída de las hojas; ha venido ahora el Invierno y los caprichos del cielo han dado a todo formas y colores nuevos.

Es preciso haber estado en este suelo para haber probado la realidad de un sol en media noche, un sol esplendoroso que calienta, con el fuego de los trópicos y que en los atardeceres se pierde en el horizonte sin irse muy léjos, dejando una diafanidad en el ambiente, que es aurora de amanecer y que es claridad indefinible. En varias ocasiones, volviendo a mi casa, cerca de la media noche, con claridad todavía del día, me sorprendieron los gorgeos de los pajarillos en el camino de Lille Froen; y al entrar en mi cuarto y correr las cortinas de la ventana, me quedé extasiado viendo las auroras boreales, y los rayos del sol como una diadema de conos de luz que fueran a incrustarse detrás de las montañas...

Edward Grieg, músico tan conocido para nosotros, bebió en estos paisajes la mayoría de sus inspiraciones. Henrik Ibsen, el maestro del teatro de profundas enseñanzas, dió en su Peer Gynt, motivo de inspiración a la obra que Grieg escribiera con este mismo nombre y que tienen de común el ambiente en que ambos hombres hicieron su vida.

Noruega es país de artistas. Tiene hombres cuyas obras son conocidas del mundo entero; fuera de Ibsen, que es en mi concepto el más grande que ha producido esta tierra, tiene a Bjornson, que es otro escritor extraordinario, menos conocido, pero cuyos méritos le valen casi igual apreciación que el primero. Por esta razón, y aunque no sea muy a propósito que lo recuerde, ahora, he traído a la memoria un artículo publicado en "La Nación", hace algún tiempo. Decía el articulista, hablando de Ibsen y copiando algunos trozos de varias de sus obras, que el maestro tenía sus vanidades y que después que se le hizo un monumento — en vida, — hacía constantes visitas a su estátua y que, mirando de reojo para que nadie le viera, sacaba su pañuelo y limpiaba el polvo del bronce. En seguida nombra a Bjornson y habla en forma bastante despectiva de él.. En estas circunstancias, y estando seguro de haber visto los monumentos que estos dos hombres tienen frente al Teatro Nacional, y de la forma en que están puestos, imposible de ser alcanzados con la mano, fuí expresamente después de leer el artículo a que he hecho mención, a hacer una visita a las dos estátuas. Son exactamente iguales de tamaño y están puestas sobre pedestales cilíndricos de piedra, pedestales que tienen una altura no menor de dos metros cincuenta o tres metros. Debo decir, que ántes de esta visita, consulté muchas personas, nativas de Oslo,, sobre ésta anécdota del pañuelo y de las miradas vanidosas de Ibsen. Pues bien, estoy cierto que si el señor firmante de aquel artículo hubiera visto la forma en que Noruega ha querido rendir homenaje a estos dos hombres, en forma tan exactamente igual y hubiera podido medir la altura de los pedestales y la anchura de los prados en que están colocadas las dos estátuas, no habría tratado en forma tan despectiva a Bjorn Björnson, ni habría contado la anécdota del pañuelo. Para juzgar a Björnson, que también en mi concepto no tiene el enorme valor de Ibsen, es preciso conocer sus obras; en la misma forma en que en aquél artículo a que vengo haciendo mención, se insertaron algunos trozos de Ibsen, debieron insertar algunos de Björnson que merecieran el juicio que se dió en aquella oprtunidad. Ibsen escribió psicología mundial. Björnson, con igual talento, supo penetrar el alma noruega.

En la pintura, este país ha tenido hombres de primera talla, como Werenskiöld, que es el más definido, y Christián Krogh, que murió hace unos quince días de esta fecha. El primero fué el artista de grandes concepciones y vehemente colorido y el segundo una especie de Anatole France de la pintura. No sé si al juzgarlo en esta forma influyen en mí sus innumerables telas de la Galería Nacional de Oslo, o el hecho remarcable de haberlo confundido un día que pasaba por Drammensvein, con el novelista francés Era el día de su fallecimiento y como su nombre y su figura eran venerados por este pueblo, se había puesto en una vitrina un gran retrato del artista, rodeado de un crespón negro. En el primer instante no supe a qué atribuír la presencia de aquél retrato enlutado; su cabeza calva y sus enormes patillas blancas me hicieron continuar mi camino pensando en el motivo que existiría aquél día para tener en esa forma el retrato de Anatole France. Luego llegué a mi Oficina, y encuentro en la primera página del "Aften Posten", el mismo retrato, diciendo "Christian Krogh er död". Se le hicieron honras en la Galería Nacional de Pinturas, todo el mundo acudió aquella tarde.

Allí estuvo su cuerpo. Luego lo sacaron manos profanas para llevar a incinerarlo en el crematorio que está en las afueras de la ciudad... Todas estas ceremonias, y el cruel fin de su cuerpo, se mezclaron en la noche.

La pintura moderna tiene en Noruega sólidas bases y el hombre que la ha iniciado y mantenido es Edvard Munch. Muchos lo discuten, muchos no lo aceptan y no son menos los que lo admiran. Es en mi concepto un revolucionario del colorido, un enemigo de la pintura fotográfica y el más decidido impresionista. Es sincero, es artista y no se sujeta a reglas ni consejos de ninguna naturaleza. Tuve ocasión de conocerlo personalmente; fuí presentado a él como un vulgar cualesquiera.

Está ya entrado en años, pero con aspecto enérgico, juvenil y bondadoso. En el salón de conferencias y de música de la Universidad de Oslo, puso este hombre todo su talento. El Gobierno, al encomendarle este trabajo ha reconocido en él sus méritos artísticos. Todos los frescos que hay en esta sala tienen un vigor estupendo; Munch concibió las ideas y las plasmó sin detenerse en líneas perfectas ni en figuras acabadas; colores fantásticos, brochazos enormes, desnudos que no son para deleitarse, ni para llamar la sensualidad pero que tienen un no se qué de grande por la fuerza de la expresión de cada cosa, y de cada idea.

En el Parque del Palacio del Rey y entre grandes árboles, hay en una pequeña loma del suelo, una casita romántica; allí vivió el gran poeta Wergeland y el Gobierno guardó para sí aquella casita. Hoy día vive en ella Christián Sinding, el músico de quien conocemos tanto en Chile muchas de sus composiciones. En su familia, todos son artistas; tiene un hermano que es gran escultor y otro que es notable pintor. Los nombres de todos ellos son apreciados en todos los centros artísticos del mundo. El músico es el que tiene más reputación, porque su obra frecuente lleva en sí y en forma más fácil, los valores de su arte a todos los rincones del mundo donde exista un piano.

Noruega es un país de artistas. Fuera de estos nombres hay muchos que valen tanto como éstos y si no los cito a todos es porque en este momento no recuerdo la forma de escribirlos. Es bien complicado para un latino deletrear estos nombres, pero, creo que entre los mismos noruegos están de acuerdo en citar a todos los que enumero en esta ocasión como las primeras figuras de su arte.

La nieve sigue cayendo lentamente y como la temperatura ha bajado ya un buen número de grados de la línea del cero, las plumillas se han ido transformando en un verdadero polvo finísimo. En la calle ya silenciosa, se siente desde léjos, sólo el cencerro de los trineos. Si pasa un automóvil, el ruído del motor lo anuncia a cierta distancia, pero, estos carruajes que se deslizan tan suavemente como por sobre un alfombrado, no hacen el menor ruído. Por eso los caballos de los trineos llevan en el collerón una campanilla, generalmente ronca, que van haciendo sonar al compás de sus trancos lentos, en medio de la nieve, del frío y del silencio.

F. M.

HABANOS SELECTOS ¢80
HABANOS XXXX ¢60
Yo Fumo
Reina Victoria

DE ARGENTINA

Hacia la solución del problema del tráfico

Por LUIS MARIA ALVAREZ.

El poco precio de los automóviles duplica la gravedad del problema del tráfico en Buenos Aires. — Lo que se ha hecho hasta hoy para solucionarlo. — El pito del vigilante. — Las instrucciones policiales a los peatones.

(ESPECIAL PARA "LA NACION")

BUENOS AIRES, Diciembre 1925

¡El problema del tráfico! La frase está de moda en Buenos Aires. ¿Existe en verdad en nuestra capital el problema del tráfico? Sí. Existe y es el de los más complejos.

Se trata por todos los medios de darle solución satisfactoria. Por eso, leyendo una de las sabrosas crónicas del dilecto Joaquín Edwards, he pensado, con dolor, que ni Buenos Aires ni Santiago pueden alardear de ciudades organizadas perfectamente en sus servicios públicos como Ginebra. Edwards Bello se maravilla en la ciudad de La Paz de la admirable limpieza de sus calles, de la estupenda organización del tráfico. Quizá, y sin quizá, cuando regrese a América y siga a Buenos Aires aunque sólo sea de paso, la gracia de su espiritualidad refinadamente europea, encuentre con solución el problema del tráfico en esta ciudad que él tanto quiere.

Recuerdo que en Santiago, en su zona céntrica, pude ver las dificultades ofrecidas por la congestión del tráfico. En Buenos Aires esas dificultades aumentan día a día. Los automóviles en circulación se multiplican cada mes. Un Ford vale 1.350 pesos y los demás coches norteamericanos están fácilmente al alcance de la clase media. Sus precios oscilan entre los 3.000 y 6.000 pesos. Cada mes hay rebajas en los precios de los automóviles, y todos los días surgen nuevos propietarios de volantes. Es como una fiebre por el automovilismo la que domina hoy en Buenos Aires. Para las señoritas es el deporte más vulgar.. La ciudad se ha ido inundando de automóviles, y el tráfico pide a gritos una organización definitiva.

• •

¿Cuáles son las características del tráfico en Buenos Aires? Sobre la pregunta se han hecho en los últimos meses no pocos estudios, oficiales y particulares. La verdad es que el tráfico es más denso en la zona situada al Norte de la Avenida de Mayo por ser la más grande en densidad y en población. El eje simétrico geográfico de la ciudad es la Avenida de Mayo. Lo forma una línea que partiendo de la Plaza de Mayo, corre en dirección de la Plaza Once y Chacarita. De esto resulta natural que la circulación en el centro de la ciudad sea más intensa al Norte de la Avenida de Mayo que al Sur de la misma. La densidad del tráfico en la zona más congestionada es de 400 a 500 vehículos por media hora en cada bocacalle, y el número de vehículos estacionados es más grande en las calles más congestionadas.

Frente al problema del tráfico, la Municipalidad y la Policía decidieron estudiar diversas soluciones. Una comisión especial, formada con funcionarios de ambas reparticiones públicas, ensayó una iniciativa: el tráfico ligero. Se establecieron como calles de tráfico ligero las arterias Sarmiento y Cangallo, de 25 de Mayo a Pueyrredón, y Esmeralda, Piedras, Suipacha, y Tacuarí, desde Leandro Alem a Brasil. En esas calles quedó prohibido el estacionamiento de vehículos, y al son del silvato del agente apostado en cada esquina, tranvías, carruajes y automóviles, marcharon más que presto.

El público encontró original la innovación, sobre todo en el uso del silbato para dirigir el tráfico. Hubo diarios humoristas que tomaron a broma la novedad. No era para menos, pero... la práctica demostró que el pito del vigilante ejerció poderosa decisión para gobernar el tráfico. Y actualmente, público y prensa, se han acostumbrado a oír en la zona central las señales dadas con el silbato de los agentes de la policía. Un toque indica que se va a cambiar la dirección del tráfico; en consecuencia, los conductores deben prevenirse y estar atentos a la indicación del agente. Dos toques indican que uno o más conductores han incurrido en contravención y al oírlos deben detener sus vehículos, junto al cordón de la acera, inmediatamente de cruzar la bocacalle, a la espera de la observación que les hará el agente. Tres toques, por último, indican que se ha producido una perturbación mayor en el tráfico y todos los conductores deben detener sus vehículos en el lugar en que se encuentren, hasta tanto reciban indicación de continuar la marcha.

El ensayo de tráfico ligero dió buenos resultados. De ensayo pasó a sistema definitivo, y se acaba de ampliar a otras importantes calles de Buenos Aires. Se ha logrado en gran parte el "descongestionamiento" de la zona central. Ahora, claro está, dentro de las calles comprendidas en esa modificación, el desenvolvimiento del tráfico se hace en forma cómoda.

Pero, ¡desgraciado del viandante que utilice algún tranvía de los que corren por calles paralelas y próximas a las de tráfico ligero! Puede leer tranquilamente una novela de 300 páginas y echar un parrafito con su vecina—si es simpática y le "lleva el apunte"...— antes de llegar a destino. Porque, como puede inferirse, la congestión evitada una cuadra más abajo o más arriba, se produce en esas calles. En ellas se detienen los vehículos que no pueden hacerlo en las otras. De ahí que estas pobres calles paralelas a las de tráfico ligero, hayan pasado a ser calles de tráfico lentísimo. Mas conviene en ellas andar a pie...

No nos detengamos en inconvenientes. Se trata de dar solución al problema del tráfico, una fracesita que ya nos trae locos... La policía coopera, justo es decirlo, a hacer desaparecer las dificultades. Con este propósito distribuye actualmente entre los conductores de vehículos y entre el público, unos bonitos prospectos, muy manuables, que contienen instrucciones para secundarla en su función de directora del tráfico. No puedo resistir a la tentación de reproducir algunas de las instrucciones policiales a los peatones:

Entre los niños que en plazas y demás paseos públicos distraen cotidianamente sus horas, la policía de Buenos Aires, de acuerdo con este sistema que considero plausible, distribuye un volante, ilustrado con fotografías, y que lleva oportunas indicaciones, tendientes a atraer la simpatía de los pequeñuelos hacia los representantes de la autoridad.

• •

En buena hora se estudia la definitiva solución del problema del tráfico. Municipalidad y Policía han de llegar muy pronto, como sigan con la actividad desplegada ahora, a suprimir las dificultades actuales. Cierto es que resulta imposible adoptar para nuestra ciudad procedimientos en uso en Nueva York, Londres o París. Las dificultades que presenta Buenos Aires la solución del problema del tráfico, obedecen a causas distintas, transitorias o permanentes. Los trazados de aquellas y estas ciudades son distintos, como es distinta en ellas la ubicación de los grandes centros de aglomeración de personas, o de atracción de tráfico.

El sub-director de tráfico de la Municipalidad, el buen amigo Luis J. Quirós, que muy gustoso mostró a mi incipiencia en estas lides, todas las causas del fenómeno, reconoce que Buenos Aires padece de excesiva extensión. Por motivos contradictorios, sufre acumulación de actividades en ciertos barrios, a causa de que no se han dispersado las reparticiones públicas, ni los Bancos, grandes almacenes, iglesias, etc. etc. Proyectada la ciudad como una gran aldea, fué imprevisto su inmenso desarrollo

Corresponde considerar como urgente la adopción de otras medidas, aparte de la eficaz y ya señalada de "calles de tráfico ligero". Tales medidas podrían ser: "Ensanche de las calles más congestionadas.— La apertura de diagonales, que en ciudades del sistema adamero como Buenos Aires, constituyen la solución más eficaz.—La creación de plazas públicas que sirvan de reserva para el estacionamiento de vehículos y que son verdaderos amortiguadores para las interrupciones del tráfico.—La creación de espacios para el estacionamiento de automóviles".

Habría, además, que no olvidar el factor educación. "Hay que educar al pueblo —me dice Quirós;.. nuestro tráfico es desordenado y el público es, en gran parte, el culpable de ello". Y tiene razón... ¿Por allí, por Santiago, no ocurre algo parecido?

L. M. A.

ALMORRANAS

Pocas personas ignorán que triste enfermedad constituyen las Almorranas, pues es una de las afecciones mas generalizadas; pero como a uno no le gusta hablar de estos padecimientos, hasta con su mismo medico, se sabe mucho menos que existe desde algunos años un medicamento delicioso al gusto

El ELIXIR de

VIRGINIE NYRDAHL

que las cura radicalmente y sin ningún peligro. No hay mas que escribir a: PRODUCTOS NYRDAHL, Casilla 1495, Valparaiso. para recibir franco de porte el folleto explicativo, Se vera cuán facil es librarse de la enfermedad mas penosa, cuando no la mas dolorosa.

DE VENTA EN TODAS LAS DROGUERIAS

Pida Miel de Palma Ocoa
LA MEJOR

ARRIENDASE
— EN —
Alameda 2490
GARAGE
— DE —
1,100 m2.
— Y —
DOS ALMACENES
de 300 m2.
entregables el 1.o de Enero
Tratar:
ALAMEDA 404
DE 11 A 12.30
Y DE 6 A 8

CORD
DUNLOP

Calidad Sostenida

ES UNA DE LAS VIRTUDES DE LOS DUNLOP CORDS. EN TODAS LAS CIRCUNSTANCIAS, Y BAJO LAS CONDICIONES MAS VARIADAS DE SERVICIO, ESTOS FAMOSOS NEUMATICOS MANTIENEN SU FAMA DE DAR GRAN RENDIMIENTO Y SATISFACCION

Use DUNLOP
y quedará satisfecho —

SI UD. USA LLANTAS DE GOMA, HAY UN "DUNLOP" QUE LE SIRVE

LA NERVIOSIDAD

y el histerismo van casi siempre acompañados de cierta depresión moral, inapetencia, incapacidad física y mental, trastornos en la nutrición y, sobre todo, del insomnio que atormenta. Deber de la paciente es procurar el robustecimiento de sus nervios, mediante un sueño tranquilo, profundo y reparador, que obtendrá inmediatamente con el uso de las sedantes e inofensivas

Tabletas "Bayer" de
ADALINA

Base: Bromdietilacetalurea.

20 Studebakers con un kilometraje promedio de 149.851 kilómetros

VEINTE Studebakers veteranos—con records de servicio de 94.972 a 425.844 kilómetros—compitieron hace poco tiempo, en la "Carrera de Economía y Kilometraje de Reserva", sobre un trayecto de 275 kilómetros en las montañas de California, E. U. A. En esta prueba no se permitieron economizadores de combustible ni dispositivos para aumentar la economía de operación. En el trayecto, los coches ascendieron a una altitud de 1600 metros.

Cada STUDEBAKER completó la carrera en perfectas condiciones y dentro del tiempo fijado para cubrir el trayecto.

Los coches vencedores rindieron un promedio de 100 kilómetros por 10.8 litros. El rendimiento más bajo de cualquiera de los 20 coches participantes fué de 100 kilómetros por 15.7 litros.

Estos records, establecidos por coches STUDEBAKER que cuentan en su haber un kilometraje estupendo, prueban, fuera de toda duda que, a la larga, el STUDEBAKER es, con gran ventaja, el más seguro y económico de los automóviles.

STUDEBAKER, *South Bend, Ind., E. U. A.*

GIBBS & Co.
VALPARAISO :-: SANTIAGO

S-270

STUDEBAKER
ABRICANTES DE VEHICULOS DE CALIDAD POR 73 AÑO

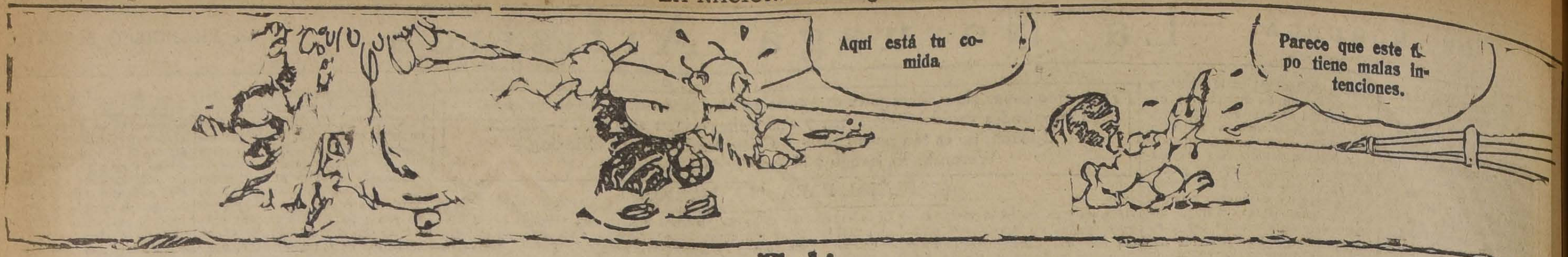
Aquí está tu comida
Parece que este tipo tiene malas intenciones.

Félix

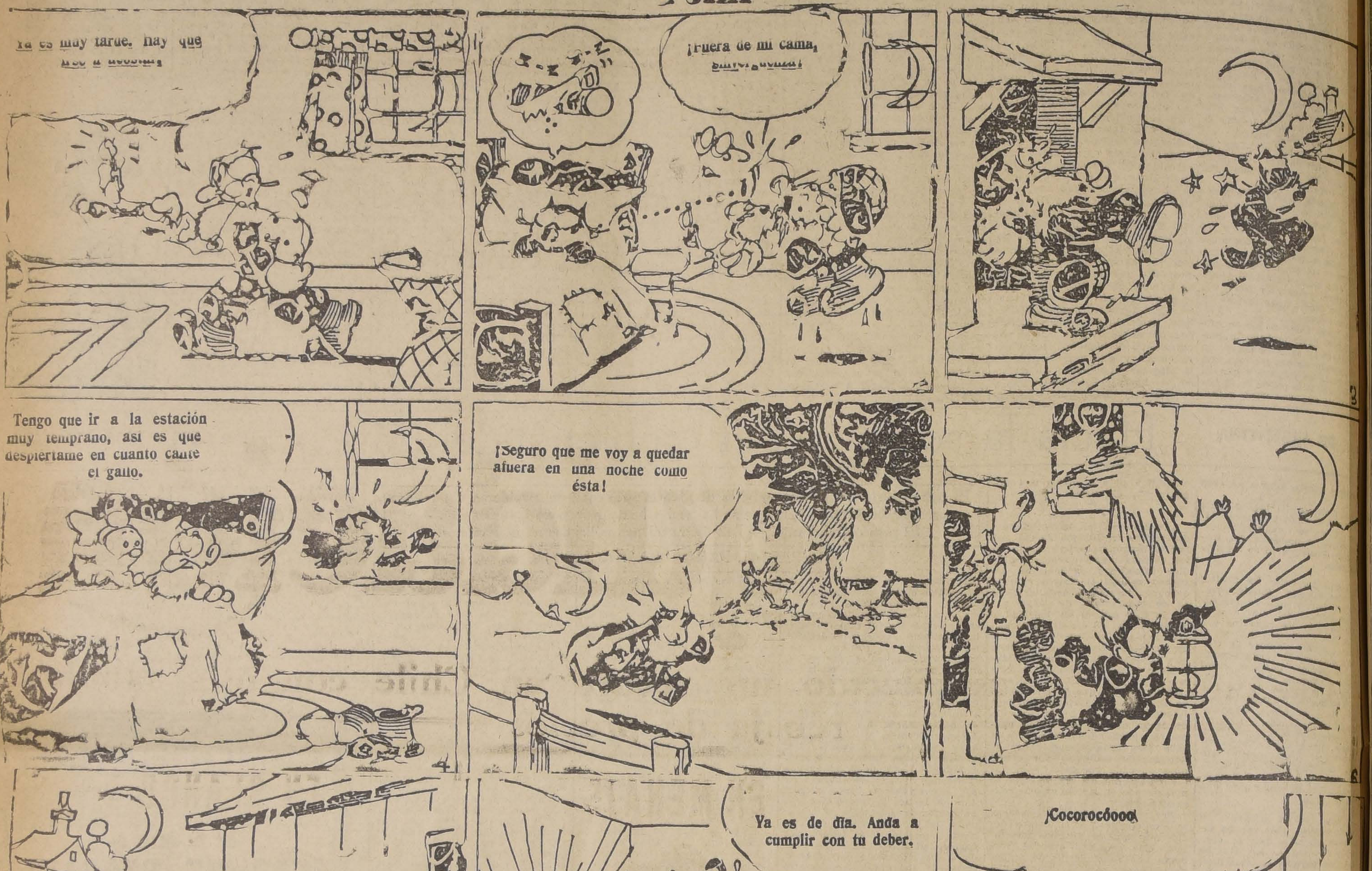
Ya es muy tarde. Hay que irse a acostar,
¡Fuera de mi cama, sinvergüenza!
3
Tengo que ir a la estación muy temprano, así es que despiértame en cuanto cante el gallo.
4
¡Seguro que me voy a quedar afuera en una noche como ésta!
6
7
Ya es de día. Anda a cumplir con tu deber.
8
¡Cocorocóooo!
9
¡Levántate, que ya amaneció!
¡Cocorocóooo!
©1925, by King Features Syndicate, Inc. Great Britain rights reserved
11-29
10
Ahora voy a dormir en paz.
Apúrate, que ya es muy tarde,
11
Z-Z-Z-Z
12
PAT SULLIVAN

LA RIOJANA

ESTADO 64 ESTADO 64

Alfombras, Linoleums, Tripes, Guardas, Gergones, Felpudos de coco; Pisos cama, Tapices, Brocatos de seda y algodón, Gobelinos, Yutos, Felpas lisas y labradas, Popelinas, Carpetas de mesa, Cretona doble ancho y un ancho; Lanzas de bronce para cortinas y novedades para señoras.

Todo a precios si competencia.

BLANCO Hnos. y Cía.

OFRECEMOS DOS AUTOCARRILES

trocha ferrocarriles del Estado, fácilmente adaptables a otra trocha, uno sin uso, carrocería metálica, otro poco uso, carrocería de madera.

Tratar: AGUSTINAS 1269.

Muebles

DE COMEDOR, DORMITORIO, ESCRITORIO

A precios sumamente bajos con grandes facilidades en el pago, vende

LA SAN ANTONIO

MONEDA 952

FRENTE CASA MUZARD

ALMACEN de 1,000 m. en ALAMEDA

FRENTE A ESTADO

arriéndase. Adecuado para casa mayorista o importadora d maquinarias o automóviles. Tiene salida de 4 metros por cal Londres. Entregable el 1.o de Marzo. Los interesados desde Ing pueden hacer considerar sus necesidades para los arreglos d local.

Tratar: ALAMEDA 404, DE 11 A 12.30 Y DE 6 A 8.

CLICHES. DELICIAS.984
CAM-PAL

¡OYGA!

AL INICIAR MAÑANA LA
ULTIMA SEMANA DE
NUESTRA PORTENTOSA

GRANDES ALMACENES DE LA FABRICA DE CATRES
GARCIA C°
DELICIAS ESQ. AVDA. ESPAÑA

Liquidación

Queremos dejar establecido un record en Chile con esta fabulosa rebaja de precios

EN CATRES

CATRE DE BRONCE. Recomendamos con preferencia este rico catre, grueso, sólido, elegante y moderno, en opaco y brillante, uno de los últimos modelos, a... ... ...$	370.00
CATRES DE BRONCE fabricado con materiales ingleses, en forma curvada, de gran novedad, al precio rebajado de... ... ...$	190.00
CUNITAS para guagua, pintada al laqué, con su pabelloncito y perillas de bronce, muy prácticas, a... ...$	39.00
CATRECITOS de baranda al laqué, muy sólidos, con ornamentaciones de bronce... ... ...$	58.80
CATRES blancos, forma curvada, modelo muy sólido y firme, para una plaza, a... .. ..$	51.80

EN TAPICERIA

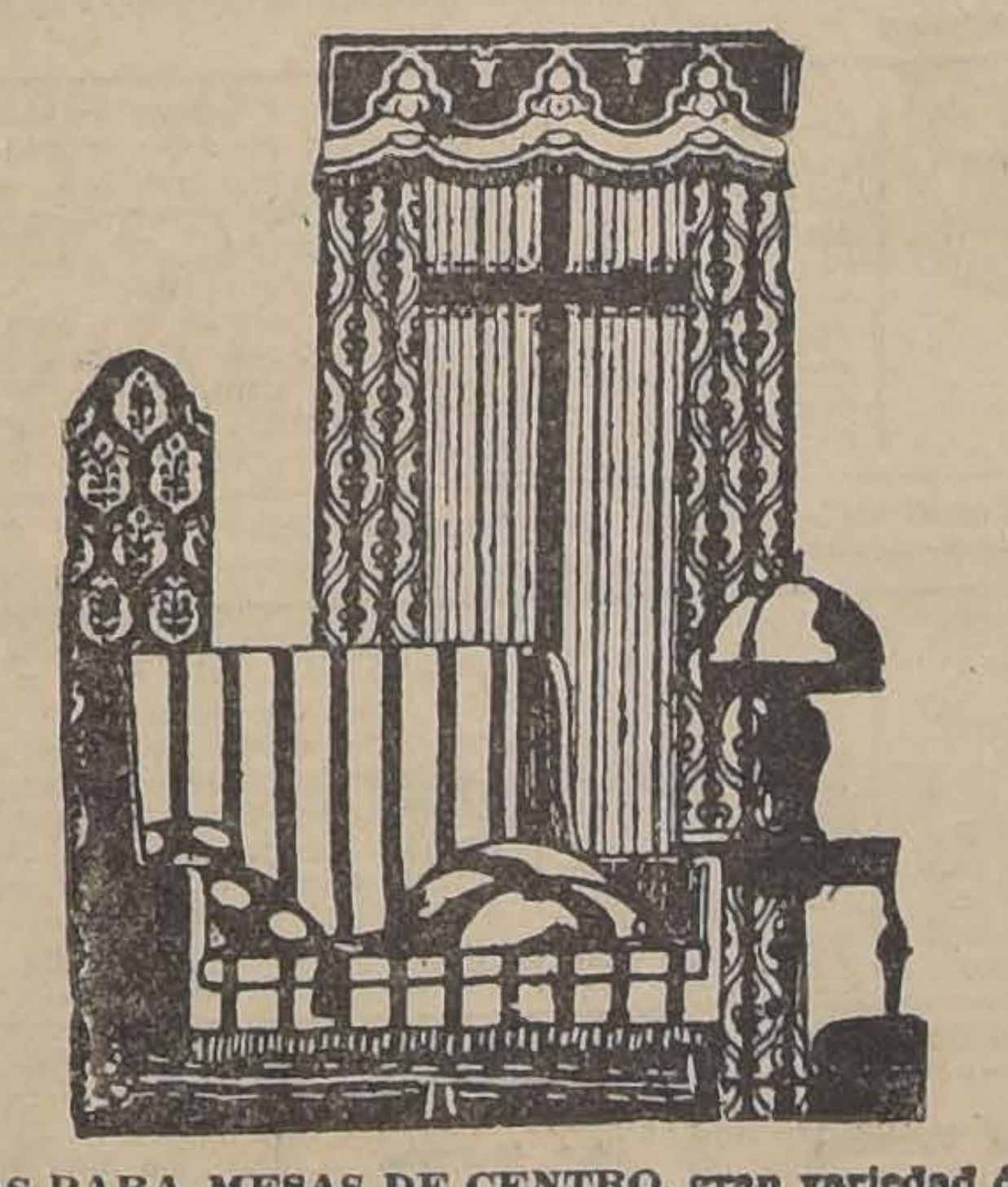

CARPETITAS PARA MESAS DE CENTRO, gran variedad de dibujos, artículo de reéclamo, a	$ 5.50
CARPETAS DE CAÑAMAZO, bordadas a mano, artículo muy práctico para el campo, desde	$ 28.50
CRETONAS INGLESAS, un buen surtido, en lindos colores, el metro	$ 2.80
POPELINAS DE ALGODON, rayadas, extenso surtido de colores, artículo de gran moda, especial para decorados y cortinajes, el metro, a	$ 8.25
GASAS Y BRINES DE COLOR, artículo muy práctico, para cortinados de casas de campo	$ 2.55
PUNTO PARA VISILLOS, buena calidad	$ 1.65

EN MENAJE

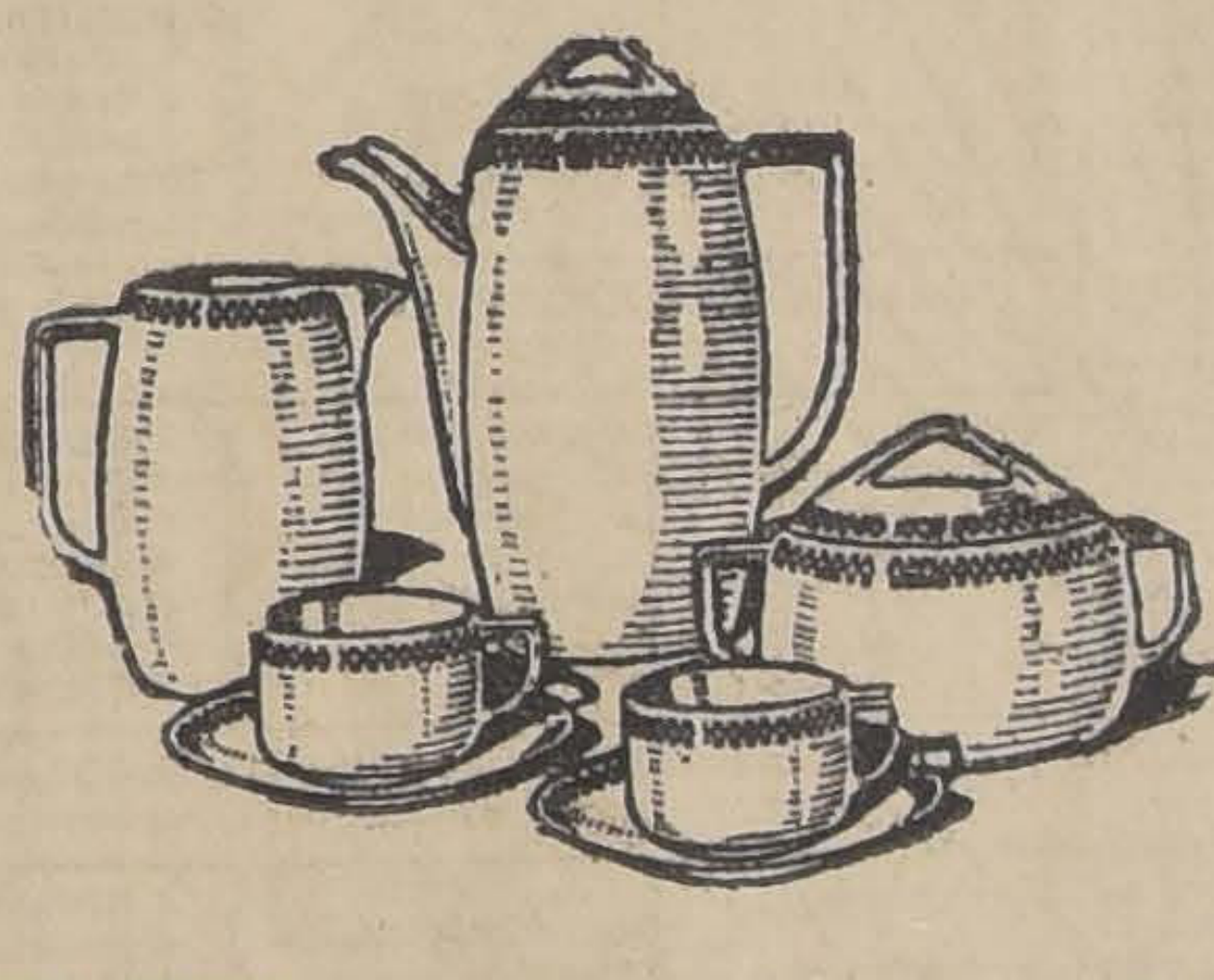

JUEGOS DE COPAS, compuestos de 60 piezas, medio cristal, modelo ORGUES o R. D., compuesto de 12 copas agua, 12 copas vino, 12 copas verdes, 12 copas oporto, 12 licor; el juego, a ... ... $	129.50
JUEGOS DE COPAS, modelo BALLON, liso, de 60 piezas, a ... ... $	49.50
VASOS CERVECEROS, a ... ... $	0.90
JUEGO DE CINCO CACEROLAS ENLOZADAS, con tapa, en distintos tamaños; el juego ... . $	29.50
JUEGO PARA FRUTAS AL JUGO, CREMA O HELADOS, compuesto de 12 platos y 1 fuente, en porcelana fina; el juego, a ... ... $	29.50
SERVICIO DE MESA, compuesto de 83 piezas, completo para 12 personas, en varios modelos; el juego .. $	259.50
PLATOS BLANCOS, en rica loza, hondos y extendidos, cada uno, a ... ... $	0.95
PLATOS DE LOZA, con guarda azul, lacre o verde, hondos o extendidos; cada uno, a ... ... $	1.95
JUEGOS DE TE, en bronce niquelado, compuestos de cinco piezas; el juego ... ... $	75.00
TAZAS PARA CAFE, en porcelana fina y variados dibujos, a ... ... $	1.25

EN SANITARIOS

LAVATORIOS DE COLUMNA, de elegante estilo, de porcelana inglesa, con sus correpsondientes llaves niqueladas ... ... $	264.00
BAÑOS DE FIERRO ENLOZADO INGLES, de las famosas marcas "DULTON" y "RAMSON", de 5, 5½ y 6 pies, con llaves de bronce niquelado y demás accesorios, todo importado; cada uno, desde ... $	398.00
BIDETS DE PORCELANA INGLESA, lo mejor y más elegante que se fabrica en Inglaterra, con sus correspondientes llaves para agua caliente y fría... $	138.00
EXCUSADOS SILENCIOSOS, con tapa y depósito de excelente porcelana, asiento con tapa barnizada; cada uno ... ... $	239.00
TAZAS BLANCAS PARA EXCUSADOS, con sifón fuera, cada una ... ... $	49.00

EN BLANCO

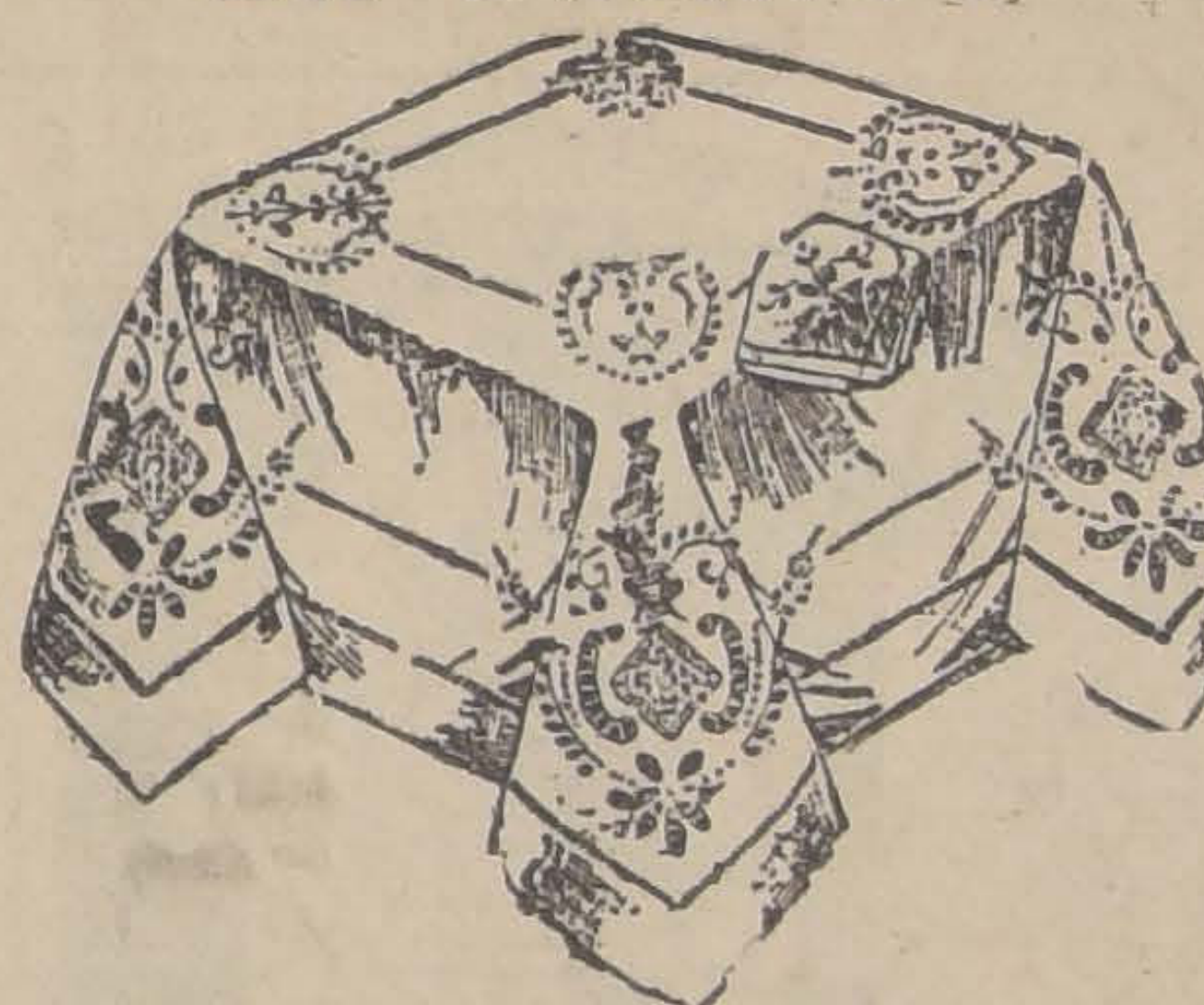

FELPA "OSMANN", para toallas, el metro, a $ 4.60, $ 3.90 y ... ... $	3.30
FELPA "OSMANN", ancha, de 1.40 mt., en blanco; el metro, a $ 17.90 y ... ... $	12.80
FELPA "OSMAN" para sábanas de baño, con listas de muy finos colores, de 1.40 mt. de ancho, a ... $	10.80
FELPA "OSMANN", en diferentes colores de gran moda, de 1.40 mt de ancho, propia para sábanas de baño, a ... ... $	15.80
TOALLAS de la afamada marca inglesa "CANNON", recién importadas, en muy buena calidad, a $ 3.20, $ 2.75 y ... ... $	2.30
CREA BLANCA PARA SABANAS, "GRANITO", para una plaza, a ... ... $	3.35
CREA CRUDA, artículo especial, muy durable, para una pla,a el metro, a $ 4.80 y ... ... $	3.80
CREA MEDIO HILO, de excelente calidad, finísima, de 1.60 mt. de ancho, a ... ... $	6.30
CREA MEDIO HILO, de fabricación holandesa, sumamente ancha, de 1.80 mt., a ... ... $	6.50

SON TAN IMPORTANTES LAS REBAJAS QUE EFECTUAMOS Y TAN NUMEROSAS LAS OCASIONES QUE LE OFRECEMOS, QUE SERIA UNA FALTA IMPERDONABLE

AUN ESTA A TIEMPO DE ECONOMIZAR. SOLO FALTA SU DECISION, QUE NO PODRA VACILAR ANTE LAS GRANDES Y POSITIVAS OPORTUNIDADES QUE LE BRIDAMOS.

Alameda
Esq.
Av. España

GRANDES ALMACENES DE LA

FABRICA de CATRES

Alameda
Esq.
Av. España

El Turf en Provincias

La reunión del 25 en el Club Sport de Tarapacá

FAROLILLO TRIUNFA EN EL CLASICO NAVIDAD

(De nuestro corresponsal especial)

IQUIQUE, 26.— Muy animada se vió la reunión de ayer en el hipódromo de esta ciudad, cuyo programa tenía por base el clásico Navidad.

Siete competidores se presentaron a disputar la recompensa que se corría sobre 1,600 metros, correspondiendo los honores del triunfo a Farolillo.

Dada la partida, Nacional se adueñó del puesto de avanzada, escalonándose a continuación Farolillo, Corpaucho, Mon Homme, Cachivache y Electrón, cerrando el paso Bombero.

Girada la última curva, Farolillo entró a ofrecerle lucha a la puntera, dominándola sin mayor esfuerzo para se en seguida victorioso en demanda del disco, el que cruzó con 2 cuerpos de ventaja sobre Nacional. El tercer lugar lo obtuvo a 1 cuerpo Bombero, delante de Electrón. Quinto, Mon Homme; sexto, Corpaucho, y último, Cachivache.

He aquí los resultados generales de la reunión:

1.a CARRERA.— 900 METROS

1.o Saltarela, 55 kilos, H. Reisman.
2.o Farrista, 54 kilos.
3.o Orondo, 49 kilos.
4.o Fagra, 55 kilos.

2.a CARRERA.— 1,000 METROS

1.o Solitario, 59 kilos, H. Reisman.
2.o Sir Jorge, 51 kilos.
3.o Galino, 49 kilos.
4.o Ancatemo, 53 kilos.

3.a CARRERA.— 1,300 METROS

1.o Toledo, 52 kilos, J. Sánchez.
2.o Sirsac, 53 kilos.
3.o Mamarracho, 55 kilos.
4.o Rupita.

4.a CARRERA.— 1,500 METROS

1.o Ofensivo, 56 kilos, C. Rojas.
2.o Iriarte, 61 kilos.
3.o Jotabeche, 54 kilos.
4.o Alza, 51 kilos.

5.a CARRERA.— 1,600 METROS. — CLASICO NAVIDAD

1.o Farolillo, 57 kilos, S. Quiroz.
2.o Nacional, 47 kilos.
3.o Bombero, 55 kilos.
4.o Electrón, 57 kilos.

6.a CARRERA.— 1,300 METROS

1.o Los Robles, 58 kilos, S. Quiroz.
2.o Wu-li-chang, 57 kilos.
3.o Majadilla, 57 kilos.
4.o Hachazo, 58 kilos.

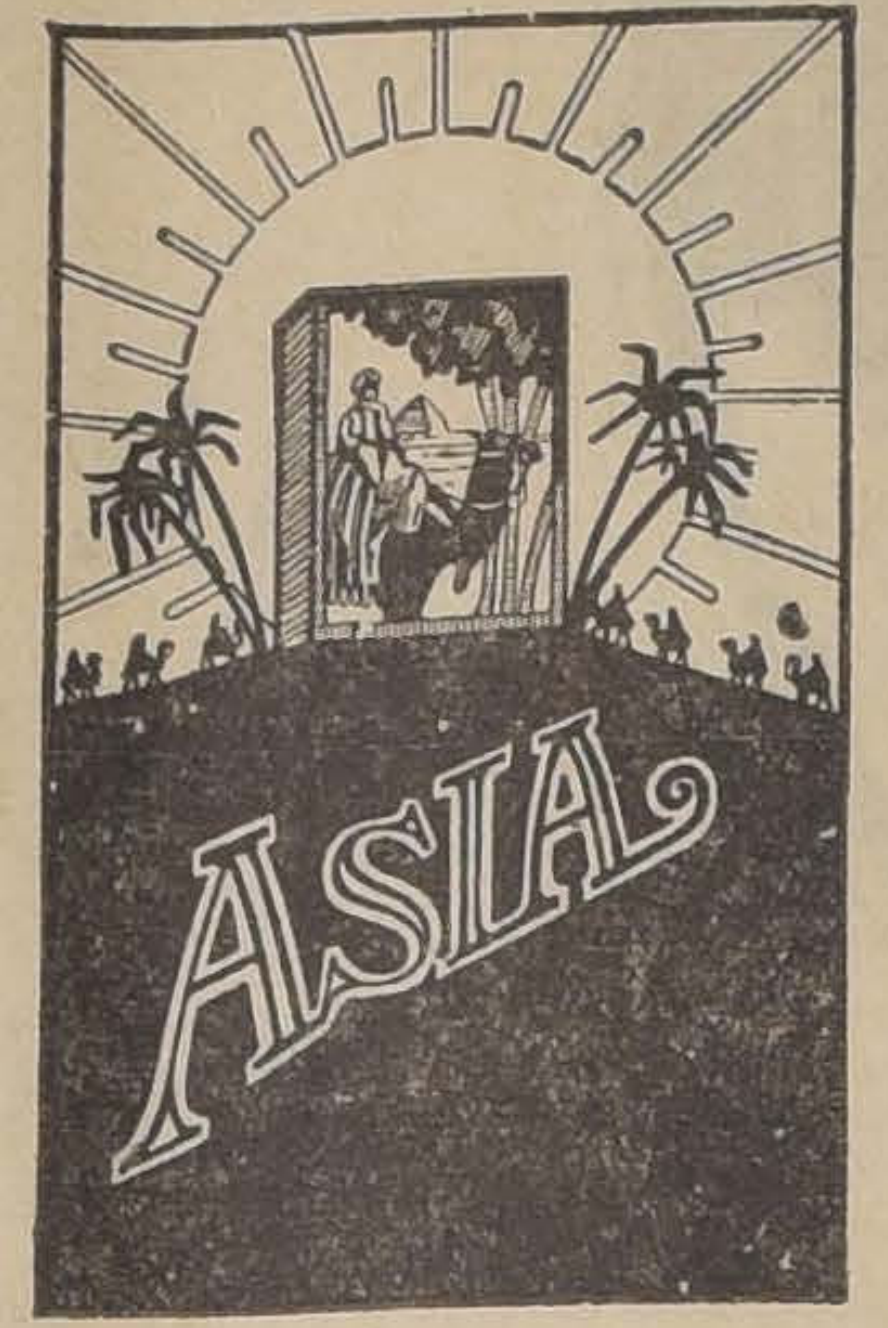

Antofagasta Sporting Club

LA REUNION DE ANTEAYER. — PICACHO SE IMPONE EN EL CLASICO NAVIDAD

(De nuestro corresponsal especial)

ANTOFAGASTA, 26. — Un éxito sin precedentes alcanzó la reunión de navidad realizada en el Antofagasta Sporting Club a la que concurrió una extraordinaria concurrencia.

El programa ofrecía especiales atractivos y la prueba base la constituía el Clásico Navidad handicap sobre 2,000 metros y con una recompensa de $ 9,000 al ganador.

El triunfo correspondió a Picacho que cargando 62 kilos, batió holgadamente a sus enemigos.

Dada la partida Kansas tomó a su cargo el gasto del tren, seguido de Picacho y Papagayo. Esta colocación no tuvo alternativas hasta que faltaban 700 metros, altura en donde Picacho desalojó al leader, para apoderarse allí del punto de avanzada y liquidar allí la carrera a favor.

El hijo de Pibe se fué al disco en acción fácil, en tanto que por el segundo lugar se entablaba una interesante lucha entre Kansas, Papagayo y Poisson D'Or.

La meta sorprendió a los rivales, cuando Picacho traía 2 1|2 cuerpos de ventaja sobre Papagayo. El tercer lugar correspondió a Kansas, delante de Poisson D'Or.

Tiempo: 2.12.

RESULTADO GENERALES DE LA REUNION

1.a CARRERA — 1,300 METROS

1.o Caprichosa, 55 kilos, C. Galdames.
2.o Pacoloa, 51 kilos, L. Caro.
3.o Vampa, 57 kilos, I. Fuentes.
4.o Defensor, 52 kilos, O. Contreras.

Ganador de Caprichosa: $ 12.50.

2.a CARRERA. — 1,300 METROS

1.o Chañar, 51 kilos, O. Contreras.
2.o Lucsio, 55 kilos, C. Galdames.
3.o Marimangue, 52 kilos, A. Flores.
4.o Zuko Zita, 47 kilos, L. Barrientos.

Ganador de Chañar, $ 27.80.

3.a CARRERA. — 1,300 METROS

1o Grand Prix, 58 kilos, C. Cruz.
2.o Pochana 45 kilos, A. Flores.
3.o Vis, 56 kilos, C. Galdames.

Ganador de Grand Prix, $ 9.50.

4.a CARRERA. — 1,300 METROS

1 o Sergio 53 kilos. A. Flores.
3.o Ictiosaurio, 53 kilos, C. Cruz.
4.o Naveta, 52 kilos, C. Galdames.

Ganador de Sergio, $ 22.40.

5.a CARRERA. — 2,000 METROS CLASICO NAVIDAD — PREMIO, $ 9,000 AL 1.o

1.o Picacho 62 kilos, A. Fuentes.
2.o Papagayo, 55 kilos, C. Cruz.
3.o Kansas, 42 kilos, L. Barrientos.
4.o Poisson D'Or, 51 kilos, L. Oregon

Ganado por 2 1|2 cuerpos.
Tiempo: 2.12.
Ganador de Picacho, $ 11.7

6.a CARRERA. — 1.600 METROS

1.o Pegote, 46 kilos, C. Galdames.
2.o Duque de El, 59 kilos, C. Cruz.
3.o Paso Doble, 52 kilos, F. Fuentes.
4.o Monday, 54 kilos, J. Oregon.

Ganador de Pegote: $ 21.20.

7.a CARRERA. — 1,300 METROS

1.o Pitillo, 54 kilos, C. Cruz.
2.o Variable, 54 kilos, C. Galdames.
3.o Corlon, 45 kilos, A. Flores.
4.o Lumi Lumi, 48 kilos, F. Fuentes.

Ganador de Pitillo: $ 16.10.

8.a CARRERA. — 1,300 METROS

1.o Carpentier, 53 kilos, L. Barrientos.
2.o Todo Ilusión, 60 kilos, F. Fuentes.
3.o Kolima, 54 kilos, O. Contreras.
4.o Verderón, 55 kilos, A. Flores.

CORRESPONSAL.

VENDESE
BUTACAS PARA TEATRO
VERLAS:
TEATRO CENTENARIO
Av. Central por San Diego

Pida Miel de Palma Ocoa
LA MEJOR

Hipódromo Chile

LAS CARRERAS DE LA MAÑANA DE HOY

Apreciaciones y pronósticos

De regular interés es el programa que para la mañana de hoy nos ofrece el Hipódromo Chile, que consta sólo de seis pruebas con muchas inscripciones, pero de animales de poca calidad.

Destinada para 3 años no ganadores y sobre una distancia de 900 metros es la carrera inaugural.

El conjunto de sus performances presenta a Vigésima I como el candidato obligado para el cronista hípico. La defensa de los placées se la encomendamos a Brial y Calabazo, que son muy ligeros.

Muy modesto es el lote que intervendrá en los 1.200 metros del premio Sybarite y es así que no hacemos mayores comentarios para decir que nuestra favorita es Carraca, señalando para los placées a La Ratera, que tan bien ganó el Viernes, y Dagmar, que al amparo de los 40 kilos puede salir con una sorpresa.

A pesar de su último fracaso insistiremos en Naides, pues el caballo est ámuy bueno y con el lote que intervendrá en los 1,500 metros del premio Huelen debe imponerse.

Los más serios enemigos del hijo de Campanazo son Señora y Foch, a los que señalamos para los placées.

La mejor y más interesante carrera de la mañana es el premio Brazil, handicap sobre 1.200 metros que ha reunido un selecto lote.

Mezquita, que el Domingo batió a Alarida en el Club Hípico demostrando estar muy buena, es nuestra carta para el primer puesto. Su más serio rival es General Prim al que señalamos para el placé.

—El 5.o lugar en el programa lo ocupa el premio Fun sobre 100 doscientos metros en que las preferencias de la cátedra se dividirán entre Elita, Pichardón, Galeno, Dominó y Kasaba, que han corrido muy bien.

Entre ellos optamos nosotros por Pichardin para ganador y Elita y Dominó para los placées.

—Se clausura la reunión con el premio Toldería, también sobre una distancia de 1,200 metros.

Nos embarcaremos con Regalada para el primer puesto ya que el estado de la hija de Last Reasón no puede ser más sobresaliente.

Los más sérios enemigos de nuestra favorita son Flingot y Pelendón, a los que dejamos para escoltarla.

RESUMEN

1.a Carrera. — Vigésima 1.a, Brial y Calabazo.
2.a Carrera. — Carraca, La Ratera y Dagmar.
3.a Carrera — Naides, Señora y Foch.
4.a Carrera. — Mezquita y General Prim
5.a Carrera. — Pichardón, Elita y Dominó.
6.a Carrera. — Regalada, Flingot y Pelendón.

Resumen de los trabajos efectuados en la semana por los competidores de mañana en el Hipódromo Chile

1.a CARRERA. — 900 METROS.

No se ha visto trabajos.

2.a CARRERA. — 1,200 METROS

Miss Blanca, con aprendiz, pasó el Jueves 700 metros en 47 2|5.

Castellano, con O. Núñez, pasó el Lunes 1,000 metros en 1.10.

Xoá, el Jueves con aprendiz, 600 metros en 40.

3.a CARRERA. — 1.500 METROS

Dominó con Cáceres pasó el Jueves 400 metros en 26 3|5.

Señora, el Jueves con aprendiz, 1,600 metros en 1.51 3|5. en el Club Hípico.

Intuición, el Lunes con Santelices, una vuelta 1,400 metros en el Chile, en 2.11 1|2.

Dody, El Lunes con Morgado, una vuelta en 1.46.

5.a CARRERA. — 1,200 METROS

Brocatelle, el Lunes con Morgado pasó 600 metros en 39 3|5. Repitió en 39.

Galeno, el Viernes llegó segundo a cabeza de Zita en 900 metros en 54 3|5 con 56 kilos.

La Triste, no figuró el Viernes con 55 kilos en la carrera ganada por Zita.

Picarona, no figuró el Viernes en la carrera ganada por Antu Chen donde llevaba 40 kilos.

6.a CARRERA. — 1,200 METROS

Dieppe, el Jueves en el Club Hípico pasó 1,000 metros en 1.6 2|5 con P. Quezada.

Morza el Lunes pasó con Morgado 1,000 metros en 1.8 3|5.

Regalada, ganó el Viernes 900 metros en 53 4|5 con 43 kilos. Ahora llevará 50 kilos.

"ACHROS"

Por Cada
Kilo de Exceso
Usted representa
3 años más
de los que
tiene en
realidad
Para recuperar
su belleza y
juventud siga
el tratamiento
más eficaz e
inofensivo
PERFUME SU
BAÑO CON
SALES
PARA ADELGAZAR
CLARKS
(A base de carbonatos y extractos vegetales).

Concesionario:
VICTOR CORRY Y CIA.
SANTIAGO

LA LENGUA CARGADA
es el indicio infalible de saburra en el estómago y desorden en los intestinos. Para evitar que se desarrollen enfermedades más graves, tratándose del estómago, tómese la

ENO "FRUIT SALT"
"SAL DE FRUTA"
(Marca de Fabrica)

Este medicamento reune las propiedades valiosas de frutas maduras, produciendo un refresco espumoso y agradable, que tiene el efecto de un laxante suave. Con su uso desaparecen los eructos, la náusea, la jaqueca, el estreñimiento y demás síntomas de la mala digestión. La ENO se puede tomar en cualquier momento, pero el efecto laxante se consigue mejor cuando se toma el remedio en ayunas, disuelto en agua caliente.

De venta en todas las farmacias en frascos de dos tamaños
Preparado exclusivamente por J. C. ENO, Ltd., Londres, Inglaterra
Agentes exclusivos:
HAROLD F. RITCHIE & CO., Inc., Nueva York, Toronto, Sydney

PROGRAMA PARA LAS CARRERAS DEL VIERNES 1.o DE ENERO EN EL VALPARAISO SPORTING CLUB

Primera carrera

Premio ASCETIC.—1.400 metros.—Para caballos de 3 y 4 años que no hayana ganado.—Peso: 60 kilos—Descargo de 1 kilo por cada carrera perdida desde el 1.o de Julio de 1925.—Inscripción: $ 3.500 al 1.o

Imponente	60	Mundana	50
Brandebourg	56	Facchino	49

Segunda carrera

Premio ABOYEUR.—800 metros.—Para productos de 2 años nacidos en el país.—Peso: 54 kilos.—Inscripción: $ 45.—Premio: $ 4,500 al 1.o

Nelumbo	54	M. Pickford	52
Kurichana	52	Noche Triste	52

Tercera carrera

Premio GRAND NATIONAL STEEPLECHASE.—Carrera clásica (cerrada).—4,800 metros más o menos.—Omnium. — Handicap. — Inscripción: $ 50 en dos cuotas: 20 pesos el 2 de Noviembre y $ 30 el Lunes 21 de Diciembre de 1925.—Premios: $ 5,000 al 1.o y 500 al 2.o

Pillullo	82	Pircún	62
Lenine	75	Saint Amant	58
Smart	68	Beri Beri	56

Cuarta carrera

Premio ALLY SLOPER. — 1,000 metros.—De remate.—Para caballos qu ese rematen por $ 8,000.—Peso: 60 kilos.—Descargo de 3 kilos por cada $ 1,000 menos de avalúo.—Inscripción: $ 55.—Premio: $ 3.500 al 1.o

Torreón	60	Lanzafuego	52
Facuo	58	Cipango	50
Kodak	58	Papirusa	50
Young Prince	54	Latoso	48
Elkington	52		

Quinta carrera

Premio SCURRY.—Carrera clásica (cerrada).—1,000 metros.—Para caballos de 3 años y más, nacidos en el país.—Pesos: 3 años, 52 kilos; 4 años o más, 56 kilos.—Recargo de 1 kilo por cada $ 5,000 ganados, desde el 1.o de Julio de 1925 y descargo de 5 kilos a los que no hayana ganado un premio de $ 5,000 o más.—Inscripción: $ 70 en dos cuotas, $ 30 el 2 de Noviembre y $ 40 el Lunes 21 de Diciembre de 1925.—Premios: $ 7.000 al 1.o; $ 1,400 al 2.o; 700 al 3o y 700 al criador del ganador.

Ardellón	59	Larousse	52
Minué	58	Tristán	51
Albeytar	56	Caramel	49
Buen Día	53	Agnes	46
Villapín	53		

Sexta carrera

Premio AYAX.—1,400 metros.—Omnium.—Handicap. — Inscripción: $ 35.—Premio: $ 3,500 al 1.o

Sigma	57	Décima 7.a	48
Kadijah	51	Imperia	47
Agnes	50	Noticia	45
Almanzor	50	Fan Fan	40

Sétima carrera

Premio ANATIS.—1,600 metros.—Para ganadores. — Handicap.—Inscripción: $ 40.—Premio: $ 4,000 al 1.o

Anastasio	60	Mucha Pena	49
El Ocho	58	Garete	47
Facundina	56	Lolotte	47
Caramel	54	La Vedette	42
		Guau	53

MODA ACTUAL
EN CALZADO

Color Bois de rose, champaña clara, plomo, charol perforado y petates tejidos en todos los tonos, tiene Botería MOREL.

SAN ANTONIO 85

HIPODROMO CHILE -:- Domingo 27 de Diciembre de 1925

PRIMERA CARRERA, a las 9 A. M.— Premio REVERIE.— Para 3 años nacidos en Chile que no hayan ganado.— Peso: 56 kilos —Descargo de 1 kilo por carrera perdida en el Hipódromo Chile.— Inscripción: $ 25.— Premio: $ 2,50 0 al 1.o— Distancia: 900 metros.

DUEÑO	PREPARADOR	NOMBRE	PESO	EDAD	SANGRE	PADRE	MADRE	TRAJE DEL JINETE	JINETE PROBABL
A. Guitienne	A. Del Pedrega	1 Le Bouquet	55	3	F	Olascoaga	La Petite Fleu	Blanco y guinda por mitad g. y	M. Muños
A. Guitienne	A. Del Pedrega	2 Siena	54	3	F	Marte II	Rebeca	Blanca y guinda p. mitad, verde	N. N.
O. Escalante	P. Alvarez	3 Hlene D'Algy	54	3	F	Maupassant	Bo-Peep	Café, lunares blancos, g. café.	N. N.
U. Duque	Urbión	4 Reneila	54	3	7|8	Rozno	Senscaíón	Salmón, verdes, verde	G Muños
H. Pérez	Junquillar	5 Bellísima	52	3	A	Burlesco	Bonitilla	Frutilla alam. y g. azul	J. Vergara
J. B. Ramírez	El Manzano	6 Najerilla	53	3	F	Constant	Garza Mora	Tango anillos y g. verde.	N. Otelza
A. Luna	I. Valdebenito	7 Chiquito	51	3	7|8	Maupassant	Torcacita	Celeste, adornos negros, g. azul	N. N.
J. Rojas	S. Hoffman	8 República	51	3	31|32	Julio César	Rosquilla	Celeste, gorra blanca.	P. Olguín
O. Fuenzalida	U. Verdugo	9 Brial	49	3	F	Lechuguino	Huérfana	Verde estrella usada, g. verde	C. Santander
Propietario	N. Herrera	10 Calabazo	48	3	1|2	Bishop	Chilena	Lila, mangas y gorra cardenal	R. Sepúlveda
J. Navarro	C. Salinas	11 Vigésima 1 a	44	3	F	Rigo	Ivana	Azul bl. y lac. en rued., g. gran.	M. Rojas

SEGUNDA CARRERA, a las 9.30 A. M.— Premio SYBARITE.—Handicap.— Para ganadores.— Inscripción: $ 20. —Premio: $ 2,000 al 1.o— Distancia: 1.200 metros.

DUEÑO	PREPARADOR	NOMBRE	PESO	EDAD	SANGRE	PADRE	MADRE	TRAJE DEL JINETE	JINETE PROBABL
D. Fuentes	R. Pizarro	1 Khiber	57	4	F	Gral. Stoessel	Amneris	Oro y verde listado. g. oro.	P. Rebolledo
J. B. Ramírez	El Manzano	2 Istria	56	3	F	Burgomaster	Bética	Tango, m. tango con 3 an. verdes	N. Otelza
J. F. Salinas	L. A. Cortéz	3 Castellano	53	5	7|8	Longchamps	Ausonia	Oro, verde manzana, g. negra	C. Pombet
M. Reyes	B. Martínez	4 Carraca	52	4	F	Constant	Realidad	Azul eléctrico, gorra naranja	R. Hernández
V. Arriagada	V. Arriagada	5 Pisaverde	49	4	F	Orwin	Empresa	Azul, blancas, blanca.	No corre
A. Zúñiga	Siberia	6 La Ratera	51	4	F	Last Reason	Margot	Naranja, negras, verde	M. J. Silva
U. Duque	Urbión	7 Miss Blanca	46	5	F	Mustafá	Marakesh	Salón, mangas y gorra verde	P. Silva
A. Luna	Luis Galdames	8 Jorquera	44	6	F	Crescendo	Frogilite	Verde y salmón en ruedas.	J. Guajardo
I. López	M. R. Troncoso	9 Glenley	42	6	F	Hallington Lad	Little Sheeny	Azul, mangas lacre, gorra oro.	No corre
C. A. Gómez	G. Toro	10 Tiburoncito	42	4	F	Eclair	Miss Lady	Azul, blanco y am. listaodo, g. az	C. Guerra
R. Bustos	Olvido	11 Dagmar	40	4	F	Mustafá	Dusting	Frutilla, gorra morada.	M. Rojas
H. Báez	J. Fernández	12 Xois	40	6	S	Olascoaga	Anónima	Azul, acero, blanca.	E. Molina

TERCERA CARRERA, a las 10 A. M.— Premio HU [illegible] ndicap.— Para no ganadores de más de $ 15,000.— Inscripción: $ 2,500 al 1.o— Distancia: 1.500 metros

DUEÑO	PREPARADOR	NOMBRE	PESO	EDAD	SANGRE	PADRE	MADRE	TRAJE DEL JINETE	JINETE PROBABL
L. Pinochet	L. A. González	1 Dominó	59	4	F	Mustafá	Dimity	Oro y negro en ruedas, gorra neg.	No corre
A. Guitienne	F. Astaburuaga	2 Tubereuse	58	4	F	Opott	O'Honey	Azul, lacres, blanca	G. Valencia
A. Castro	J. Borda	3 Kasaba	56	4	F	Pitcher	Olesa	Naranja y cel. en ruedas, g. nar.	L. Fuentes
C. Morris	T. Ruiz	4 Foch	53	5	F	Siberién	Brigitte	Celeste, braz. y gorra negra.	J. Vergara
N. Herrera	María	5 Meyerling	50	4	F	Burgomaster	Mandarina	Lacre, faja y gorra negra.	R. Olguín
F. Rojas	Naides	6 Naides	50	4	F	Campanazo	Novelesca	Gris perla, mangas y gorra oro.	M. Rojas
A. Luna	Potosí	7 Pinturera	48	5	F	Pibe	Dogaresse	Verde, gorra negra.	N. N.
M. Reyes	E. Suárez	8 Señora	47	4	F	Estribor	Sixcrown	Kaqui, g. negra	R. Rice.
A. Allen	Condal	9 Intuición	42	5	F	Burlesco	L'Astrée	Oro y lacr elist., m. bl., br. oro	J. Guajardo
D. Galaz	Izarra	10 Artobero	40	5	F	Mustafá	Muscade	Blanco, estrella verde, gorra lac.	L. Muñoz
A. Zúñiga	San Cayetano	11 Silver Mine	40	4	F	Duty	Silver Glass	Azul alam. blancos, gorra azul.	J. León

CUARTA CARRERA, a las 10.30 A. M.— Premio BRAZIL.— Handicap.— Para ganadores.— Inscripción: $ 20.— Premio: $ 2,000 al 1.o— Distancia: 1,200 metros.

DUEÑO	PREPARADOR	NOMBRE	PESO	EDAD	SANGRE	PADRE	MADRE	TRAJE DEL JINETE	JINETE PROBABL
R. Busto	Olvido	1 General Prim	56	4	F	Buñuelo	Cesira	Frutilla, gorra morada.	C. Santander
R. Amaro	E. Araya	2 Dody	53	5	3|4	Medallón	Gerance	Lila, lunares lacres	L. Fuentes
F. Castro	J. Borda	3 Lea	53	6	F	Celso	Represalia	Naranja y celeste en ru., g. nar.	M. Rojas
R. Ramírez	Don Roberto	4 Scut	48	4	7|8	Alanés	Sfax	Blanca, gorra celeste.	C. Santader
C. Gómez	Longchamps	5 Mezquita	47	3	F	Last Reason	Grosella	Blanco y lacre listado.	No corre
J. B. Ramírez	La Luna	6 Güira	46	5	F	Comisario	Royal Red	Negra, botones oro, gorra lacre.	No corre
	Palermo	7 Coquetón	45	4	F	Billy Boy	Panimávida	Amarillo, braz. y gorra solferino.	C. Guerra

QUINTA CARRERA, a las 11 A. M.— Pdemio FUN.— Handicap.— Para ganadores.— Inscripción: $ 20.— Premios: $ 2,000 al 1.o— Distancia: 1,200 metros

DUEÑO	PREPARADOR	NOMBRE	PESO	EDAD	SANGRE	PADRE	MADRE	TRAJE DEL JINETE	JINETE PROBABL
R. Amaro	L. A. González	1 Brocatelle	58	4	F	Calvito	Bravata	Azul, cruz y gorra rosada.	J. Vergara
R. Busto	Olvido	2 Dominó	54	4	F	Mustafá	Dimity	Oro y neg. en rue., gorra negra	C. Pombet
A. Castro	J. Borda	3 Elita	54	5	F	Last Reason	Coqueta IV	Frutilla, gorra morada.	C. Santander
J. Rojas	B. Moreno	4 Kasaba	52	4	F	Pitcher	Olesa	Celeste y nar. en ruedas, g. naran.	L. Fuentes
J. Rojas	Esfuerzo	5 Corita	51	4	1|2	Constant	Chilena	Verde nilo	R. Olguín
F. Peralta	Porvenir	6 Rápide	49	3	F	Hors Pair	Fate	Colorado, gorra azul	L. Muñoz
R. Ramírez	Lo Ortúzar	7 Galeno	48	3	F	Hassard	Dundrenan	Oro, mangas y gorra azulinos	C. Santelices
A. Zúñiga	A Arenas	8 La Triste	47	3	F	Osboch	Vidalita	Plomo lunares y gorra blanca	P. Olguín
O. Fuenzalida	U. Verdugo	9 Pichardín	47	4	F	Gallinelo	Punta Gruesa	Concho de vino, mang. y g. oro v.	No corre
A. Contreras	E. Acosta	10 Pull	46	5	A	Falaris	Bonitilla	Verde estrella rosada, g. rosada.	P. Olguín
		11 Picaronera	40	4	F	Constant	Picarona	Negra costuras lacres, gorr aneg.	No corre

SEXTA CARRERA, a las 11.30 A. M.— Premio TOLDERIA.—Handicap.— Para ganadores.— Inscripción: $ 2,000 al 1.o— Distancia: 1,200 metros

DUEÑO	PREPARADOR	NOMBRE	PESO	EDAD	SANGRE	PADRE	MADRE	TRAJE DEL JINETE	JINETE PROBABL
R. Busto	F. Villa	1 Pelendón	58	6	F	Burlesco	Only	Lacre, amarillas y lacre, amarilla	E. Canales
F. Peralta	Temuco	2 Flingot	54	3	F	Le Rappel	Silver Lassie	Azul cruzado oro m. y g. azul.	C. Pombet
R. Amaro	E. Araya	3 Gonesse	52	3	F	Olascoaga	Gonina	Lila lunares lacres	C. Santelices
R. Ramírez	A. León	4 M. Vescera	51	4	F	Burgomaster	Terracotta	Solferino cuello, puñ. y g. negros	C. Sagredo
F. Bernal	J. E. Mont	5 Dieppe	50	3	F	Marte	María Cristina	Verde osc., m. rosa seca, g. oro v.	M. Rojas
A. Muñoz	Kangaroo	6 Kerry	50	4	F	Fernet	Agnes Bobs	Rosado, brazaletes y g. blanca.	L. Muños
J. Pinto	E. Molina	7 Job	48	6	F	Last Reason	Olita	Azulino, cruz y gorra perla.	R. Olguín
F. Rojas	Esfuerzo	8 Ravachol	48	4	F	Hallinton Lad	Amica	Lacre, cuello, puños y gorra azul.	No corre
J. Pinto	Gerona	9 Latria	47	4	F	Last Reason	La Ninita	Azul, rejilla oro. gorra oro.	J. Pinto
A. Zúñiga	A. B. C.	10 Morza	47	3	F	Gral. Stoessel	Amneris	Colorada, negras, negra.	P. Olguín
R. Amaro	El Milagro	11 Regalada	50	5	F	Last Reason	Elza	Salón, lunares negros.	C. Santander

PRONOSTICOS DE ALGUNOS DIARIOS Y REVISTAS PARA LA REUNION DE LA MAÑANA DE HOY EN EL HIPODROMO CHILE

DIARIOS Y REVISTAS	1.a Carrera	2.a Carrera	3.a Carrera	4.a Carrera	5.a Carrera	6.a Carrera
LA NACION	Vigésima I Brial Calabazo	Carraca La Ratera Dagmar	Naides Señora Foch	Mazquita General Prim	Pichardín Elita Dominó	María Vescera Regalada Flingot Pelendón
LOS TIEMPOS	Vigésima I Brial Calabazo	Carraca La Ratera Dagmar	Naides Señora Meyerling	General Prim Mezquita	Elita Pichardín Dominó	Regalada Pelendón
LA HUASCA	Vigésima I Brial Calabazo	La Ratera Dagmar Carraca	Señora Meyerling Naides	General Prim Scut	Pichardín Elita Dominó	Flingot Regalada Pelendón

EXITO COMPLETO con
PELICULAS BAYER
en rollos y paquetes
Gran nitidez, extra-rápidas y antihalo
y PAPEL TRIGAL BAYER
Suave — Normal — Contrast
Muy resistente, poco sensible - Gran margen en la exposición y el revelado

Cigarrillos
Lucero
AMBRE
Precio 20 cts

Con la reunión de hoy se clausura la temporada anual de carreras del Club Hípico

APRECIACIONES Y PRONOSTICOS.— PROBABLES MONTAS Y COMPETIDORES. — RESUMEN DE LOS TRABAJOS DE LA SEMANA. — ALGUNAS OPINIONES DE LA PRENSA

Hoy nuestra primera institución hípica pone término a su temporada anual de carreras. Ha sido un "meeting" brillante y nuestros aficionados han tenido oportunidad de presenciar reuniones de recuerdos imborrables, constituyendo el principal atractivo del año, la fiesta hípica que se realizara con ocasión de la visita de S. A. R. el Príncipe de Gales a nuestro país y en la que se disputara el premio más alto que se hubiera otorgado en las pistas nacionales.

Como siempre, la labor de las autoridades de nuestro principal hipódromo, ha sido correcta y acertada, contribuyendo así a cimentar el sólido prestigio de que goza la institución.

Referirnos a la actuación de los elementos en training, es ya más largo y cesaremos nuestro comentario detallado, para la próxima semana.

Cierra, pues mañana sus pistas el Club Hípico y abre las suyas el Valparaíso Sporting Club.

La institución porteña, desarrollará un programa muy discutido y que ha motivado algunas apreciaciones de la prensa, en realidad justificadas, pues la reducción en la cuantía de las recompensas aparece injustificable, razón que ha determinado a varios propietarios y "entraineurs" a permanecer en Santiago halagados por el buen programa que para el Verano ha preparado el Hipódromo Chile.

Hecho este ligero comentario, entraremos a la apreciación de la cartilla hípica a desarrollarse esta tarde.

Danger es nuestro candidato en la carrera inicial pues con su victoria del Viernes se vió que está en la plena posesión de sus medios y ya se sabe que cuando el coloso está bueno es inganable.

Como placé indicamos a Alesia y a Predilecta que deberá estar muy mala para no figurar aquí.

En la 2.a prueba, para perdedores de 3 años haremos favorito a El Quince, pues por pocos que sean sus medios debe valer más que sus modestos competidores.

Para el placé: Tangolosa que llegó segunda de La Perichole el Viernes después de correr última en toda la distancia. El otro placé se lo dejaremos a Tunca que corrió bien el Viernes.

Divorciada es nuestra carta en la 3.a carrera ya que el lote no vale gran cosa y ha estado figurando en tabla en las últimas carreras que ha corrido. Para placé Melibea y Bandmaster que últimamente ha llegado tres veces seguidas en el cuarto lugar.

Calambrito es nuetro preferido en la siguiente carrera, pues su triunfo sobre Oligarca y Odisea el Viernes lo presenta aquí con la primera opción. Para el segundo puesto, Alarida que batió en buen estilo a Murga. En el tercer lugar dejaremos a Castellamare.

Mi Nena es nuestra favorita en la siguiente carrera, pues creemos que las distancias largas son las que le vienen bien a la hija de Alum, que se ve en excelente estado de training. Placées Fanfarrona y Lacierva.

Palinco, que al obtener su último triunfo, si no tan corredor, es nuestro candidato en los 1,400 metros de la 6.a carrera. Borelli y Pontevedra son sus más serios rivales y los dejamos indicados para placé.

En la sétima carrera sobre una milla no puede correr Yokoska por haber ganado el Viernes. Galloway es nuestra carta, pues se nos informa que el hijo de Alanés se encuentra muy bueno. Para el segundo lugar indicaremos a Discutido, que ha ganado en el Chile en buena forma y Percala que stá también muy buena.

Se clausura la reunión y la temporada santiaguina con el premio Welladay, hermosa carrera sobre 2,400 metros, con una recompensa de $ 6,000 al 1.o y que resultará interesante. Nuestro pronóstico es Odisea, la excelente hija de Saint Emilion, para ganador, ya que su campaña reciente es buena, aunque desgraciada, pues ha sufrido contratiempos en todas sus carreras y hoy esperamos que sea corrida con más discreción, pues la distancia le acomoda mucho. Para placé Mentirosa, que se nos dice está buena.

RESUMEN

1.a carrera: Danger, Alesia Predilecta.

2.a carrera: El Quince, Tangolaya y Tunca.

3.a carrera: Divorciada, Melben y Bandmaster.

4.a carrera: Calambrito, Alarida y Castellamare.

5.a carrera: Mi Nena, Fanfarrona y Lacierva.

6.a carrera: Palinco, Borelli Pontevedra.

7.a carrera: Galloway, Discutido y Percala.

8.a carrera: Odisea y Mentirosa

RESUMEN DE LOS TRABAJOS EFECTUADOS EN LA SEMANA POR LOS COMPETIDORES DE HOY EN EL CLUB HIPICO

1.a CARRERA 1.400 METROS

Marly el Jueves con aprendiz 700 metros en 48. Repitió en 44 2|5.

Tangolaya el Jueves en el Chile 400 en 26 con aprendiz.

2.a CARRERA 1.100 METROS

Por si acaso el Lunes en el Chile 1.000 metros en 1.83 3|5 con A. Zúñiga.

Iguana el Jueves con M. J. Silva 500 en 32.

Tunca el Lunes en el Club con L. Fuentes 1.600 en 1.49.

3.a CARRERA 1.100 METROS

Agua Real el Jueves con aprendiz 800 metros en 52 3|5.

4.a CARRERA 1.400 METROS

Castellamare el Jueves con P. Quezada 1000 metros en 1.4 2|5.

Liberato con Ramón Ubilla pasó el Jueves en el Chile [illegible] metros en 19 2|5.

Tacabaya el Lunes con aprendiz [illegible] metros en 1.5 2|5.

Lise Fleuron el Jueves con aprendiz pasó 1.400 metros en 1.34 2|5.

5.a CARRERA 2.300 METROS

Mi Nena con L. González pasó el Jueves una vuelta y 200 metros en 2.20. En la primera vuelta marcó 2.14 3|5.

Calderón el Jueves con Guerra 1000 metros en 1.8 3|5.

Bandazo el Jueves con W. Fuentes una vuelta en 2.18 3|5.

Insaciable el Jueves con Rice 1200 metros en 1,21 2|5.

Zadorija el Jueves en el Chile con Morgado pasó una vuelta y 400 metros en 2.13 1|2.

6.a CARRERA 1.400 METROS

Dulce el Jueves con aprendiz pasó 1.400 en 1.36.

Palinco el Jueves con aprendiz 400 metros en 24 3|5

Borelli con L. González pasó el Jueves 1.400 metros en 1.33 2|5.

Paramount pasó el Lunes con aprendiz 1.600 metros en 1.49.

Filisteo el Jueves con P. Silva trabajó 1,400 metros en 1.36 2|5.

7.a CARRERA 1.600 METROS

Straggler ganó el Viernes 1.500 metros con L. González (49 kilos) en 1.30 4|5.

Percala ganó el Viernes en el Chile con M. Núñez (53 kilos) en 1.31 los 1.500 metros.

Incidencia el Lunes en el Chile con Vergara pasó 600 metros en 40 3|5.

8.a CARRERA 2.400 METROS

Perillán el Jueves con Rice pasó 800 en 53 2|5. Repitió en 53 3|5.

Yokoska ganó el Viernes 1.500 metros con Molina (55 kilos) en 1.30 4|5.

Odisea el Viernes salió 3.a de Calambrito y Oligarca en 1.600 metros con 58 kilos en el tiempo de [illegible]

Malesherbes no figuró el Viernes en la carrera ganada por Danger pero partió rezagado.

CLUB HIPICO —:— Domingo 27 de Diciembre de 1925

PREPARADOR	DUEÑO	NOMBRE	PESO	EDAD	SANGRE	PADRE	MADRE	TRAJE DEL JINETE
PRIMERA CARRERA, A LAS 2.30 P. M.—Premio "WANSBECK".—1,400 metros.—De Remate.—Para caballos nacidos en Chile, que se rematen en $ 8,000.—Peso: 58 kilos.—Descargo de 2 kilos por cada $ 1,000 menos de avalúo.—Recargo de 4 desde el 15 de Agosto de 1925.—Inscripción: $ 35.—Premio: $ 3,500 al 1.o								
Av. Muñoz	H. Jhonson	1 Danger	62	6	7|8	Hassard	Alada	Ladrillo, gorra negra
J. Castro	J. Borda	2 Alesia	56	6	F	Altanero	Zorika	Naranja y celeste en rueda g. c.
C. Quezada	Botafogo	3 Artagnan	56	4	F	Mustafá	Allegiance	Verde y blanco listado, g. verde
O. Fuenzalida	A. Verdugo	4 Predilecta	56	7	15|16	Meltonian	Baldramina	Verde estrella, rosada v. y r.
J. Munita	J. Munita	5 Harding	54	4	F	Comisario II	Juanchera	Naranja brazaletes y g. azul
C. Morris	T. Ruiz	6 Last Gift	54	5	F	Barsao	Orgullosa	Celeste braz. y gorra negros
R. Díaz	Santa María	7 Penrod	52		F	Altanero	Q. City	Azul brazalete y gorra oro
Luis Navarro	Tangolaya	Tangolaya	52	3	F	El Tango	Atalaya	Amarilla, granates, verde
D. Sandoval	Daniel Urrutia	Marly	52	4	F	Burgomaster	Hosanna	Azul y blanco listado, g. lacre
I. Yáñez	I. Yáñez	Bric-a-Brac	48	4	F	Dukenfield	Admiration	Rosado y celeste listado
I. López	J. F. Romo	Dado	48	4	F	Duty	Dálmata	Negra, mangas y gorra salmón
Av. Muñoz	Ecuador	Gomalaca	48	4	F	Danzig	R. Flush	Blanco y negro listado, g. blanca
Art. Muñoz	J. A. Quintero	Shackleton	52	6	F	Pirapó	Kaiserin	Frutilla, naraj. ver., g. verde
SEGUNDA CARRERA, A LAS 3 P. M.—Premio "WELLINGTON".—1,100 metros.—Para 3 años no ganadores.—Peso: 56 kilos.—Inscripción: $ 40.—Premio: $ 4,000 al 1.o								
A. Muñoz	Carmouland	1 Bluette	57	3	F	Campanazo	Broza	Granate, mangas y gorra perla
D. Díaz	Alcázar	2 Caonabo	56	3	F	Marcosol	Q. Mary	Acero, alamares y gorra lacre
Eug. Molina	J. Tolosa	3 El Quince	56	3	F	Rigo	Buenaventura	Naranja, cuello y botamanga ver.
D. Galaz	L. A. Cortés	4 Kandahar	56	3	F	Burlesco	Cómica	Oro, m. verde manz., g. negra
A. Zúñiga	A. B. C.	5 Por si acaso	56	3	F	Pasteur	Shylass	Colorada, negras, negra
I. Espinosa	Maicar	6 Grimace	54	3	F	Eclair II	Allegiance	Lacre, blanco, verde
R. Pastene	E. Várgas	7 Iguana	54	3	F	Stolypin	Icea	Negro cruz ver., gorra verde
P. Bagú	M. Garcés	8 Joyera	54	3	F	Pirapó	Joyita	Oro
D. Sandoval	G. Anguita	9 Tangolosa	54	3	F	El Tango	Resbalosa	Oro viejo, cuello y gorra blanca
D. López	D. López	10 Tunca	54	3	F	Turín	Q. of the R.	Lacre m. bl. braz. lac. g. azul
J. Navarro	C. Salinas	11 Vigésima	54	3	F	Rigo	Ivana	Azul b. y lac. rued. g. granate
TERCERA CARRERA, A LAS 3.30 P. M.—Premio "WHITTINGTON".—1,100 metros.—Para 3 años no ganadores.—Peso: 56 kilos.—Inscripción: $ 40.—Premio: $ 4,000 al 1.o								
A. Guitienne	A. Del Pedrega	1 Achao	56	3	F	Panguilemu	Monna Van	Bla. y guin. por mit. g. verde
A. Muñoz	J. A. Quintero	2 Bandmaster	56	3	F	Olascoaga	Sinfonía	Ros. brazal. verd. gorra verde
D. Yáñez	E. Subercaseau	3 Ich Dien	56	3	F	Olascoaga	Decidedly	Blanco presillas y borla plata
L. Navarro	Partenope	4 Odi Chap.	56	3	F	Olascoaga	Old Lady	Verde braz. blancos, gorra lacre
E. Molina	R. López	5 Ugombo	56	3	1|2	Ugolín	Chilena	Morada, moradas, gorra oro
P. Bagú	L. Lamolliate	6 Agua Real	54	3	F	Eclair	A. Santa	Blanca cuello y puñ y g. negra
D. Galaz	L. A. Cortés	7 Divorciada	54	3	7|8	El Tango	Martha	Oro m. ver. manz., gorr. negra
F. Peralta	E. Castagnola	8 La Perichole	54	3	F	Altanero	Minuit	Solferino, m. y g. verdes
D. Fuentes	R. Pizarro	9 Melibea	54	3	F	Last Reason	Oroya	Oro y verde listado
L. Vásquez L.	F. Romero	10 Milonguita	54	3	F	Mustafá	Muscade	Granate, blancas, verde
D. Díaz	Alcázar	11 Polenka	54	3	F	Marcosol	Andanza	Acero alamares y gorra lacre
CUARTA CARRERA, A LAS 4 P. M.—Premio "WEDDING BELLE".—1,400 metros.—Para ganadores en el Club Hípico y que no hayan ganado entre $ 5,000 y $ 25,000.—Handicap.—El top weight no excederá de 0 kilos.—Inscripción: $ 35.—Premio: $ 3,500 al 1.o								
J. Madrid	J. Jorquera	1 Azpeitia	56		F	Altanero II	Catherinette	Bronce bot. y gorra solferino
F. Peralta	E. Castagnola	2 Kelso	52		F	Melbourne	Swallow	Solferino, mangas y g. verde
P. Bagú	R. López	3 Castellamare	47		F	Burgomaster	P. Cigarette	Morado, adornos y cocarda oro
L. A. Figueroa	B. F. Bernstel	4 Calambrito	19		F	Buñuelo	Ravenne	Rosa seca, gorra esmeralda
D. Yáñez	Silvaras	5 Maremoto	46		F	Myosol	Francesa	Amarillo, braz y g. lacre
D. Díaz	Alcázar	6 Tacabaya	46		F	Marcosol	Q. Mary	Acero alamares y gorra lacre
J. J. Munita	Almendro	7 Alarida	48		F	Hassard	Alania	Negro faja y gorra oro
L. Ramírez	Los Primos	8 Incidencia	45		F	Prestige	Q. D'Orsay	Rojo brazalete y faja oro
F. Peralta	Parsifal	9 Liberato	44		F	Eclair II	Edelweiss	Castaño, gorra negra
D. Sandoval	D. Urrutia	10 Marly	42		F	Burgomaster	Hossanna	Azul y blan. listado, g. lacre
D. Galaz	D. Galaz	11 Lise Fleuron	40		F	Brazil	La Toquée	Amarillo, cuello y gorra lacre
QUINTA CARRERA, A LAS 4.30 P. M.—Premio "WINDSOR". — 2,300 metros.—Para ganadores.—Handicap.—Inscripción: $ 50.—Premio: $ 5,000 al 1.o								
D. Yáñez	Ossyris	1 Bandazo	56	4	F	Tullibardine	B. Glacé	Solferino, gorra oro
J. Donati	J. Lira	2 Lacierva	56	6	F	Marcosol	Q. Mary	Rosado
E. Ulloa	Basilea	3 Hyrcanie	53	5	F	Burlesco	Bomboniere	Azul, negro, lacre
A. Luna	C. Muñoz C.	4 Fanfarrona	50	5	F	Comisario	Lavabo	Blanca, coloradas, negra
D. Yáñez	D. Peris	5 Insaciable	49	5	F	Burlesco	Delicada	Azul, blanco y colorado
E. Fuentes	Ebeache	6 Mi Nena	47	3	F	Alum	Regina III	Verde alam. y gorra negra
D. Díaz	Alcázar	7 Calderón	45	4	F	Marcosol	Barcola	Acero alamares y gorra lacre
R. Ramírez	R. Ramírez	8 Verdot.	45	5	F	Last Reason	Santonina	Az. eléc., puños lac., g. negra
R. Amaro	R. Amaro	9 Zadorija	43	4	F	Osboch	Aldivia	Lila
A. Muñoz	E. Rentería	10 Knave	40	5	F	Mustafá	Kost	Blanco, azul y lacre listado
SEXTA CARRERA, A LAS 5 P. M.—Premio "WIMBURY LADY".—1,400 metros.—Para ganadores en el Club Hípico y que hayan ganado entre $ 5,000 y $ 25,000.—Handicap.—El top weight no excederá de 60 kilos.—Inscripción: $ 35.—Premio: $ 3,50 0al 1.o								
J. J. Munita	Almendro	1 Dulce	53	3	F	Alanés	S. Lassie	Negra faja oro, gorra oro
P. Bagú	Barcelona	2 Lince	53	4	F	Last Reason	Elza	Bl, manz. ama. y lac. list. g. lac
A. Huerta	R. Jara	3 Palinco	50	5	F	Rodilard	Marionette	Blanco brazal. amarillos, g. bl.
C. Quezada	Botafogo	4 Querella	50	4	F	Brazil	Quenelle	Verde y bl. en rud. g. verde
A. Rodríguez	Burlesco	5 Borelli	49	3	F	A. Sturdee	Brújula	Lacre alamares oro
D. Galaz	D. Galaz	6 El Godo	49	5	F	Burlesco	Celeste	Amar. braz. y gorra colorada
I. Yáñez	M. Goicovitch	7 Inmortal	48	3	F	Alum	Royal Red	Negro, gorra café
J. Chamorro	J. Chamorro	8 Palestro	48	3	F	Pasteur	Grisette	Rojo, alam. c., pu. y g. oro
D. López	D. López	9 Paramount	48	3	F	Pasteur	Doncella	Lacre, bl. bras lac., gorra azul
D. Sandoval	Ollimaraj	10 Filisteo	45	3	F	Filipo	Caldera	Gris perla cue. y g. morada
C. Rodríguez	Los Andes	11 Pontevedra	45	3	F	Burgomaster	Brigt Girl	Blanco faja y gorra azul
SEPTIMA CARRERA, A LAS 5.30 P. M.—Premio "WANDERER".—1,600 metros.—Para 4 años y más, perdedores en el Club Hípico desde el 15 de Agosto de 1925.—Handicap.—Inscripción: $ 35.—Premio: $ 3,500 al 1.o								
D. Sandoval	G. Campo	1 Yokoska	54	5	F	Osboch	Lady Love	Blanca faja y gorra lacres
R. Pastene	E. Várgas S.	2 Strangglier	53	4	F	Stolypin	Intrinsic	Negro cruz y gorra verde
D. Sandoval	D. Urrutia	3 Percala	54	5	F	Pirapó	Shylass	Azul y blan. list. y lacre
A. Rodríguez	Burlesco	4 Galloway	50	4	F	Alanés	L. Simyngtor	Lacre alamares oro
L. Ramírez	Los Primos	5 Incidencia	47	4	F	Prestinge	Q. D'Orsay	Rojo faja y brazalete oro
I. Yáñez	Ossyris	6 Almoneda	42	4	F	Alanés	Madelón	Solferino, gorra oro
D. Fuentes	R. Pizarro	7 Khiber	52	4	F	G. Stoessel	Amneris	Oro y verde listado, gorra oro
C. Rodríguez	J. Peñafiel	8 Cathedrale	41	4	F	Iverdoon	Coty Rotie	Blanca gorra azul
J. B. Ramírez	Ecuador	9 Discutido	40	4	F	Eclair	La Victoire	Bl. y neg. en rud., gorr. blanca
R. Díaz	Santa María	10 Penrod.	40	6	F	Altanero	Q. City	Azul, mang y g. oro
OCTAVA CARRERA, A LAS 6 P. M.—Premio "WELLADAY".—2,400 metros.—Para 3 años y más, que no hayan ganado más de 40 mil pesos.—Handicap limitado entre 62 y 45 kilos.—Inscripción: $ 60.—Premio: $ 6,000 al 1.o								
F. Galván	Limited	1 Mentirosa	58	5	F	Baratieri	Memoir	Gris perla, gorra negra
A. Rodrígues	Burlesco	2 Odisea	58	3	F	S. Emilion	Penélope	Lacre alamares oro, g. lacre
D. Yáñez	D. Yáñez	3 Perillán	58	5	F	Pirapó	Safo	Azul mangas y gorra blancas
G. Figueroa	Argentino	4 Malesherbes	53	4	F	Mustafá	L. Sheeny	Azul, granates, azul
D. Sandoval	G. Campo	5 Yokoska	51	5	F	Osboch	Lady Love	Blanca faja lacre, gorra lacre
R. Pastene	E. Várgas S.	6 Straggler	50	4	F	Stolypin	Intrinsic	Negro, cruz y gorra verde
R. Ramírez	R. Ramírez	7 Fullero	48	4	F	Altanero	Franqueza	Azul eléctrico, gorra negra
Ig. Yáñez	Ig. Yáñez	8 La Mouche	46	3	F	Altanero	Black Berry	Rosado y celeste listado

PRONOSTICOS DE ALGUNOS DIARIOS Y REVISTAS PARA LA REUNION DE LA TARDE DE HOY EN EL CLUB HIPICO

DIARIOS Y REVISTA	1.a CARRERA	2.a CARRERA	3.a CARRERA	4.a CARRERA	5.a CARRERA	6.a CARRERA	7.a CARRERA	8.a CARRERA
"LA NACION"	Danger Alesia Predilecta	El Quince Tangolosa Tunca	Divorciada Melibea Bandmaster	Calambrito Alárida Castellamare	Mi Nena Fanfarrona Lacierva	Palinco Borelli Pontevedra	Galloway Discutido Percala	Odisea Mentirosa
"LOS TIEMPOS"	Danger Alesia Predilecta	El Quince Tangolosa Tunca	Divorciada Melibea Bandmaster	Calambrito Alárida Castellamare	Fanfarrona Mi Nena Lacierva	Pontevedra Borelli Palinco	Discutido Galloway Percala	Odisea Mentirosa
"LA HUASCA"	Danger Predilecta Alesia	Tangolosa El Quince Bluttte	Agua Real Divorciada Melibea	Castellamare Alárida Calambrito	Hyrcania Mi Nena Insaciable	Palinco Pontevedra Dulce	Galloway Discutido Percala	Odisea Mentirosa

Probables montas y competidores para la reunión de hoy en el Club Hípico

1.a CARRERA.— 1,400 METRO

Dánger, 62, A. Molina.
Alesia, 56, L. Fuentes.
Artagnan, 56, C. Santelices.
Predilecta, 56, C. Pombet.
Harding, 54, no corre.
Last Gift, 54, C. Sagredo.
Penrod, 52, W. Fuentes.
Shackleton, 52, M. Rojas.
Tangolaya, 52, N. N.
Marly, 50, L. Muñoz.
Bric a Brac, 48, A. Gutiérres.
Dado, 48, J. Guajardo.
Gomalaca, 48, J. León.

2.a CARRERA. — 1,100 METR

Buette, 57, W. Fuentes.
Caonabo, 56, G. Martínez.
El Quince, 56, A. Molina.
Kandahar, 56, L. Fuentes.
Por si Acaso, 56, M. Zúñiga.
Grimace, 54, no corre.
Iguana, 54, M. J. Silva.
Joyera, 54, A. Gutiérrez.
Tangolosa, 54, M. Núñez.
Tunca, 54, C. Sagredo.
Vigésima I., 54, M. Rojas

3.a CARRERA.— 1,100 METR

Achao, 56, M. Rojas.
Bandmaster, 56, C. Sagredo.
Ich Dien, 56, M. J. Silva.
Old Chap, 56, no corre.
Ugombo, 56, A. Molina.
Agua Real, 54, J. Díaz.
Divorciada, 54, L. Fuentes.
La Perichole, 54, no corre.
Melibea, 54, J. Guajardo.
Milonguita, 54, M. Zúñiga.
Polencka, 54, M. Vera.

4.a CARRERA. — 1,400 METRO

Kelso, 53, R. Olguín.
Castellamare, 47, A. Gutierres
Calambrito, 49, U. Ibarra.
Maremoto, 47, H. Aliste.
Tacabaya, 47, C. Guerra.
Alárida, 45, M. Vera.
Incidencia, 45, no corre.
Liberato, 44, P. Olguín.
Marly, 42, L. Muñoz.
Lice Fleuron, 40, P. Silva.

5.a CARRERA. — 2,300 METRO

Bandazo, 56, A. Molina.
Lacierva, 56, J. Vergara.
Hyrcanie, 53, J. Vergara.
Fanfarrona, 50, U. Ibarra.
Insaciable, 49, W. Fuentes
Mi Nena, 47, L. González.
Calderón, 45, C. Guerra.
Verdot, 45, M. Rojas.
Zadorija, 43, L. Muñoz.
Knave, 40, J. León.

6.a CARRERA. — 1,400 METRO

Dulce, 53, M. Vera.
Lince, 53, A. Gutiérrez.
Palinco, 50, M. Rojas.
Querella, 50, C. Santelices.
Borelli, 49, L. González.
El Godo, 49, L. Fuentes.
Inmortal, 48, no corre.
Palestro, 48, J. Díaz.
Paramount, 48, C. Sagredo.
Filisteo, 45, P. Silva.
Pontevedra, 45, C. Guerra.

7.a CARRERA. — 1,600 METRO

Yokoska, 57, no corre.
Straggler, 52, M. J. Silva.
Percala, 54, M. Núñez.
Galloway, 50, L. González.
Incidencia, 47, no corre.
Almoneda, 42, P. Silva.
Khiber, 42, N. N.
Cathedrale, 41, no corre.
Discutido, 40, M. Rojas.
Penrod, 40, no corre.

8.a CARRERA. — 2,000 METRO

Mentirosa, 58, A. Gutiérrez
Odisea, 58, J. M. Baeza.
Perillán, 58, A. Molina.
Malesherbes, 53, U. Ibarra
Yokoska, 51, M. Núñez.
Straggler, 50, no corre.
Fullero, 48, C. Sagredo.
La Mouche, 46, P. Silva.

UN BUEN CONSEJO:
COMPRE SUS MEDIAS
DIRECTAMENTE EN
LA FABRICA:
SANTO DOMINGO N.o 1031

PRESTAMOS HIPOTECARIOS en BONOS
CONVERSIONES DE DEUDAS,
tramito con la Caja Hipotecaria y Banco Hipotecario de Chile. Adelanto fondos para cancelaciones. Compro-vendo bonos.
PRESTAMOS EN DINERO
Ofrezco varias partidas en primera o segunda hipoteca, en condiciones muy equitativas.
JOSE VALENZUELA D.
AGUSTINAS 1148. — CASILLA 46

Termas de Chillán
Recurra a estas Termas, las mejores del mundo, si quiere sanar de cualquiera dolencia por grave y crónica que sea, sin perder su tiempo y su dinero.
Referencias:
Huérfanos 1153
OFICINA 7 — SANTIAGO

AZUFRE
Sublimado de 100 %
PARA VIÑAS
OFRECEN
Para entrega inmediata
Wessel Duval y Cía.
MORANDE ESQ. HUERFANOS

Cuando quiera construir acuda a la Mercería «París»
DELICIAS 44- - Teléfono 324

CONTRA LAS CANAS
No hay nada mejor que hacerse un tratamiento corto y seguro y conseguir que el color del pelo envejecido vuelva su color natural, sin el uso de tinturas, para esto usted debe usar el Específico tan conocido, Benguria, que quita las Canas y la Calvicie radicalmente, Caspa, aceites y seborreas.
Se atiende de 9 a 7 P. M., Moneda 875
Dr. BENGURIA.
N|O.

Los Tiempos
Suscrición desde la fecha hasta el 31 de Diciembre de 1926:
$ 45.00

MUEBLERIA
COLON
58 - BANDERA . 58
GRANDES REBAJAS DE PRECIOS
Nuevo y espléndido local.

MARCA REGISTRADO
LACTOGENO
Preparado por la Compañia Nestlé
Alimento Natural Para Niños Desde Su Nacimiento
NESTLE & ANGLO SWISS CONDENSED MILK CO

LECHE SECA MATERNIZADA

PARA LACTANTES

PREPARADA POR LA COMPAÑIA NESTLE

LACTOGENO está basado sobre el más alto conocimiento científico de la capacidad digestiva y de las necesidades nutritivas de los niños desde el nacimiento hasta los siete meses de edad.

TABLA COMPARATIVA DE ANALISIS

Análisis del Lactógeno polvo seco		Lactógeno diluído. Una parte de Lactógeno con siete partes de agua.		Promedio de análisis de la leche materna	
Grasa	25.—	Grasa	3.12	Grasa. . . .	3.107
Proteína . . .	16.17	Proteína. . .	2.02	Proteína . . .	1.944
Lactosa . . .	53.31	Lactosa . . .	6.66	Lactosa . . .	6.303
Sales (cen. .	3.53	Sales (cen.) .	0.44	Sales (cen.) .	0.192
Agua	1.99	Agua	87.76	Agua	88.454
	100.—		100.—		100.—

CONSULTE A SU MEDICO. DE VENTA EN TODAS LAS BOTICAS

Agentes Generales: DUNCAN FOX Y CIA.

San Antonio 546

Todo amputado debe visitar nuestro Instituto Ortopédico para comprobar que en nuestros talleres, lo más amplios y modernos de la República y manejado por especialistas traídos de Alemania. construímos científicamente los modelos más nuevos y livianos de toda clase de piernas y brazos artificales, de acuerdo a los últimos adelantos de la ciencia.

Garantizamos a todo amputado la aplicación correcta y práctica del miembro que necesita.

Tenemos a disposición de los interesados cientos de certificados.

APARATOS PARA PARALISIS, PIE BOTT, VARUS, COXALGIA, CORSES ORTOPEDICOS PARA ESCOLIOSIS Y MAL DEL POTT

y todo aparato ortopédico en general, para lo cual contamos con tres técnicos especialistas de Alemania.

Pida Catálogo contra remisión de $ 2.50 en estampillas de correo.

INSTITUTO ORTOPEDICO ALEMAN

SANTIAGO, CASILLA 3494

SAN ANTONIO 546

Papeles Pintados

COMPAÑIA 1073

Avisa al público y a su distinguida clientela, que desde hoy hasta el 15 de Enero, rebaja un 20 por ciento sobre el valor de los papeles que tiene en existencia.

ELIAS PIMSTEIN

COMPAÑIA 1073.— TELEFONO 4832

Sastrería Mack

San Diego 228

TELEFONO 667

Trajes con facilidades de pago, precios de contado. Sus trabajos son como en las mejores casas del centro.

Recibió un lindo surtido de Verano.

Especialidad en Trajes de Talle

AVISO

Se solicita propuestas públicas por el equipo completo de estanques y bombas "Bonser" o similares para Almacén de Aceite de la Casa de Máquinas de San Eugenio

Las propuestas se abrirán en el Departamento de Tracción y Maestranza el Lunes 1.o de Marzo, a las 3 P. M. Bases y antecedentes en dicho Departamento, Agustinas 1260

CONCURSO

Abrese concurso para proveer el empleo de Jefe de la Sección Tracción y Maestranza de la Primera Zona que está vacante. Bases y demás antecedentes en el Departamento de Tracción y Maestranza. Agustinas 1260. Plazo de la inscripción vence el 31 del presente mes.

SE ARRIENDAN

Chalets muy cómodos

todo servicio, desde $ 200 a $ 500.

VERLOS Y TRATAR:

Avenida Santa Elena

N.o 1305

81—D.

LINGUE Y RAULI

PARA PISO MUY SECO

1x2 1|2 Mach. a $ 0.30 cada uno

OFRECE

"LA REPUBLICA"

Barraca y Fábrica

TELEFONO N.o 182 (PARQUE)

DOMEYKO N.o 3354

LINGUE SECO

Y

LAUREL SECO

En bruto y elaborado, ofrece:

LA BARRACA Y FABRICA

"LA REPUBLICA"

DOMEYKO 2354 — TELEFONO 182 (PARQUE)

Si Ud. Desea

UNA INSTALACION COMPLETA DE ACETILENO O CUALQUIER ARTICULO O INFORME TECNIVO PARA ESTA CLASE DE ALUMBRADO Y A SU ENTERA SATISFACCION

ES PRECISO QUE USTED SE DIRIJA A LA ANTIGUA Y UNICA CASA ESPECIALISTA EN CHILE

"ACETILENA"

ANDRES DUBOIS

SANTO DOMINGO 1044 — CASILLA 291

SANTIAGO

Para edificar barato, consulte a la Mercería «París»

DELICIAS 44 — Teléfono 437

LA FORTUNA Y LA FELICIDAD

La obtendrá Ud. si aprovecha desde MANANA la

ULTIMA SEMANA

DE NUESTRA

GIGANTESCA LIQUIDACION ANUAL

Grandes oportunidades al alcance de su mano. Muebles finos, Catres, Tapices y Alfombras finas. ASOMBROSA SEMANA FINAL.—REBAJA MAXIMA del AÑO.

LEA Ud. LISTA DE PRECIOS

Muebles Finos

PARA: DORMITORIO, COMEDOR, SALON, ESCRITORIO Y HALL:

LLAMAMOS LA ATENCION DE NUESTRA DISTINGUIDA CLIENTELA HACIA LA ENORME REBAJA DE PRECIOS HECHA EN TODO NUESTRO GRANDIOSO STOCK DE TODA CLASE DE MUEBLES FINOS, DE LOS MAS MODERNOS Y ELEGANTES ESTILOS NUEVOS, FABRICADOS TODOS CON LAS MAS ESCOGIDAS MADERAS EXTRANJERAS Y NACIONALES, UNIDO AL MAS PERFECTO, ACABADO Y EXQUISITO GUSTO ARTISTICO, HACEN QUE CONSTITUYA LA MEJOR Y UNICA GRAN OPORTUNIDAD PARA PODER ADQUIRIR LO MEJOR QUE SE FABRICA EN CHILE A PRECIOS POR DEMAS VENTAJOSOS.

EMBALAJES ESPECIALES PARA PROVINCIA

PERCHERO-BASTONERA estilo americano, muy elegantes

Desde $ 75.00

MESITAS para enfermo, esmaltadas blancas,

Desde $ 65.00

SILLONES Morris, muy confortables, con cojines de felpa borlón,

Desde $ 210.00

PARAGUERA con espejo, muy elegantes,

Desde $ 115.00

BIOMBOS con arpillera, de 3 y 4 hojas, estilo americano,

Desde $ 150.00

NOTA.— En la imposibilidad de detallar los precios de toda nuestra enorme existencia de Muebles, agradeceremos una visita de usted a nuestra gigantesca **LIQUIDACION ANUAL.**

Alfombras

De una sola pieza de las más afamadas marcas inglesas "Wilton" y "Axminster", dibujos exclusivos. Inmenso surtido en colores y dimensiones,

Desde $ 235.00

LINOLEUMS para piso, fabricación inglesa, surtido en colores y café de un color, ancho 184, desde

El metro $ 17.00

PISOS de Tripe afelpados muy finos "Wilton", ovalados,

Desde $ 40.00

CAMINOS de Linoleum para escala y galerías, artículo de suma duración, varios anchos y colores, el metro

Desde $ 6.00

BAJADAS de cama y frente de sofás, del acreditado "Axminster", preciosos dibujos y coloridos,

Desde $ 60.00

CAMINOS de Tripe cortado de la insuperable calidad "Wilton" para escala y galerías, preciosos colores, ancho 0.70 centímetros, el metro . .

Desde $ 29.70

PISOS de Linoleum para frente de lavatorio, 10 preciosos colores, c|u.

Desde $ 9.50

ALFOMBRAS inglesas de lana de una pieza, lindos colores, rebaja máxima.

Desde $ 235.00

CAMINOS para escala y galería, de pura lana, precioso color oriental, azul y granate con franja, ancho 57 centímetros. Regalo de la casa,

El metro $ 11.00

CAMINOS fibra de coco, lo más durable que existe para escala y galerías, lindo color azul y oro, cáscara y granate, varios anchos, el metro

Desde $ 6.90

BRIN para escala, rica clase, lavable, franja granate y verde. Regalo de la liquidación,

El metro $ 3.80

FELPUDOS finos con franja azul, granate y verde, cada uno

Desde $ 11.90

Tapices

BROCATOS, la mejor coleccion, dibujos, estilos y coloridos de alta novedad, ancho 130 centímetros, el metro,

Desde $ 15.00

FELPAS de fantasía para muebles de lujo, colores de gran moda, recién recibidas, ancho 130, el metro

Desde $ 14.90

GOBELINOS de hilo, artículo de mucha duración, especial para muebles de diario, lindos colores inalterables, ancho 130 centímetros, el metro,

Desde 16.50

DAMASCO de seda, lo más elegante, para tapiz, muebles de salón y cortinas, ancho 130 centímetros, el metro,

Desde $ 35.00

POPELINAS inglesas muy finas, listadas y lisas, artículo de gran aceptación para cortinaje, cubre-camas y decorado, preciosos colores de moda. Ancho 130 centímetros, el metro,

Desde $ 11.95

CLASE de seda, rico artículo para tapiz y en cortinados, lindo color azul y fresa, Ancho, 130 centímetros, rebaja máxima del día.

El metro $ 15.00

MOARE de Nilo, lo mejor para muebles y tapados de cama. Ancho 130 centímetros, el metro

Desde $ 12.70

PERGAMOID de la más afamada marca "Fabriçoid", especial para tapiz y capotas de automóviles, 20 colores preciosos. Ancho 130 centímetros, el metro

Desde $ 9.80

SATINES finos diversidad de colores, Ancho 130 centímetros, el metro

Desde $ 5.50

CORTINAJES forma Portier, de gran fantasía, con lindas aplicaciones chinescas, novedoso e interesante surtido de colores. completa,

Desde $ 95.00

CARPETAS para mesa, rica felpa, de seda, varias dimensiones

Desde $ 250.00

CORTINA Y STORES de punto muy fino. Stores bordados en género, cada uno

Desde $ 42.00

LANZAS de bronce muy gruesa

Desde $ 17.50

FLECO - FILE para cortinas, el metro

Desde $ 0.70

HUINCHAS para muebles, gran surtido colores, el metro

Desde $ 0.40

RODILLOS AUTOMATICOS para trasparentes, varios anchos desde

$ 5.50 cada uno

TRASPARENTES AUTOMATICOS, lo mejor para impedir el calor, en verde y gris, desde

$ 25.00 cada uno

TELA "LANCASTER", pora trasparentes en verde y gris. Varios anchos, desde

$ 7.50 el metro

Catres

CATRES de bronce inglés, modelo curvado, muy sólidos, de una plaza,

Desde $ 165.00

CATRES de bronce inglés, muy grueso, de una plaza y plaza y media. A elegir

Desde $ 253.00

CATRES de bronce inglés, pilares cuadrados, modelo muy elegante, de gran aceptación, de una plaza y plaza y media

Desde $ 290.00

CATRES de bronce inglés, pilares cuadrados, con preciosas franja y moldura de fantasía, estilo Luis XVI, lo más elegante que se fabrica, de una plaza y plaza y media,

Desde $ 430.00

CATRECITOS de bronce inglés, con baranda y resorte, modelo elegante, cómodo y práctico,

Desde $ 250.00

CUNITAS de bronce inglés, pilares cuadrados y redondos, con sommiers muy fino, tejido inglés,

Desde $ 280.00

CATRES esmaltados, en color blanco, caoba y negro, distinguidos por lo sólidos y elegantes, surtido en varios anchos

Desde $ 50.00

CAMAS-PERSAS las más confortables para reposar, con colchoneta, tejido finísimo y muy reforzado, fabricación de la Casa, barnizados nogal,

Desde $ 92.00

CATRECITOS esmaltados y con bronce con baranda de resorte y fijas, muy sólidos y elegantes,

Desde $ 68.00

CUNITAS esmaltadas blancas, lindo modelo con pabellón

Desde $ 41.00

COLCHONES finos de lana y algodón, rico coti damasco listado en varios anchos,

Desde $ 65.00

ALMOHADAS y Almohadones de lana y algodón (rico satin, varias medidas)

Desde $ 8.00

COTI damasco, rica clase, preciosos colores, ancho 160 centímetros, el metro

Desde $ 6.80

SOMMIERS, tejido nacional, muy reforzado y muy práctico,

Desde $ 12.00

CUBRE SOMMIERS marca "Treff". Le evita el deterioro de los colchones y de la ropa de cama, lo más higiénico y práctico, de una plaza y plaza y media

Desde $ 16.00

SOMMIERS con patas, tejido nacional, muy reforzado, lo más práctico para el campo,

Desde $ 16.00

COLCHONES de fibra, muy frescos, de una plaza, a

$ 28 cada uno

CANASTOS importados para viaje, muy prácticos, a

$ 5.00 cada uno

MUEBLERIA "PARIS"

1141 = DELICIAS = 1141

LA NACION
ntiago, Diciembre 27 de 1925

LA LEY DE EMPLEADOS PARTICULARES

La Unión de Empleados de hile realiza en estos instantes n intenso movimiento de opinión destinado, entre otras cos, a interesar a los poderes blicos en la rectificación de Ley de Empleados Particulares.

Como es sabido, el régimen leque se estableció en el año ado para regir las relaciones re empleadores y empleados, la expresión de aspiraciones gamente manifestadas por los alariados de diverso género no participan en las labores nuales que caracterizan al rero, respecto al cual se ha tado una legislación distinta. al mismo tiempo el producdel reconocimiento, por el Gorno, de necesidades concretas la vida social y económica país. Con anterioridad a su ctación, la idea de establecer aciones legales para los emados había sido frecuentemenconsiderada por los poderes blicos, inclusive el Congreso cional.

Promulgada finalmente bajo administración provisional de primera Junta de Gobierno, la ha hecho más tarde objeto diversas modificaciones tentes a perfeccionarla, a aclaro simplificar algunas de sus usulas, conforme a las indicaes de la experiencia.

En las postrimerías de la adistración que acaba de expi, la Ley fué aún modificada vez más, por iniciativa del or Ministro de Previsión So Dr. Ferrer. La medida del tor Ferrer afecta a ciertas alidades importantes del réen de relaciones entre emadores y empleados, transforndolas en condiciones que la ctividad asalariada considera o la desaparición de garan indispensables y justas para intereses. La principal de reformas, según entendes, es la que modifica la tración de las dificultades que ben conocer los tribunales de itraje, estableciendo la facul de someter a segunda insncia las resoluciones de dichos ibunales.

Vuelta la vida legislativa a sus ces normales, los empleados rigen ahora sus esfuerzos a er llegar al examen de los lamentarios la situación proida, a fin de obtener que la sea restituída a los términos equidad y eficacia con que ri hasta hace poco, y que a gar por las manifestaciones ocidas de las dos partes inesadas en la aplicación de la eran satisfactorios para unos tros.

Manteniendo plausibles normas orden y consideración del iné público, las actividades que ECH ha emprendido con reencia a la Ley de Empleados ticulares se realizan dentro una atmósfera tranquila, como puede menos que esperarse una colectividad trabajadora en toda ocasión ha sabido nifestarse tan comprensiva de derechos como de sus debes.

Nosotros estamos ciertos de e por esta vía de la persuaa, la propaganda inteligente y rigida a atraer sobre las aspiciones que se persiguen el inrés comprensivo de la opinión, ngún postulado justo puede ufragar ni ser desestimado. el caso actual de la Unión Empleados de Chile, este conpto nuestro ha sido reiteradaente confirmado por los hechos. constitución de esta entidad cial fué presidida precisamente un espíritu adicto a las soiones de armonía, de coopeión y concierto de intereses, s actividades posteriores han o inspiradas bajo la misma entación. Por eso confiamos que también en la presente sión la campaña emprendida la colectividad de los emados llegará a un desenlace este género, con justa conleración de las legítimas expetativas de todos los intereses cionados con la legislación re empleados particulares.

Panimávida
Cuidado con las falsificaciones

Para Club o Pensión

alquilo casa de altos en calle Bandera, con diez piezas, tres toilettes, dependencias. Caon $ 1,000.

ros Ossandón B.
BANDERA 168

Hojeando libros y revistas

por LEON ROCH.

AUGUSTO TOMSON EN MADRID. —

Ya nadie se acuerda que este Augusto D'Halmar, autor de "Juana Lucero" y redactor de "La Nación" en París se llama también Augusto Tomson. Sin embargo anda por ahí dispersa una antigua colonia tolstoyana que presidió e inspiró este Augusto Thompson, andariego, errante y enigmático. Para esos colonos que ya comienzan a peinar canas, el autor de "La lámpara del molino" sigue siendo Tomson y han de recordardo todavía con el aire magnífico de gran señor displicente de su brillante juventud. El rostro pálido, el aire desmayado y la exquisita "nonchalance" del delicado artista, está viva aún en la imaginación de sus colonos.

Pues bien, Augusto Tomson acaba de dar en la Coruña una interesante conferencia sobre el poeta Milosz.

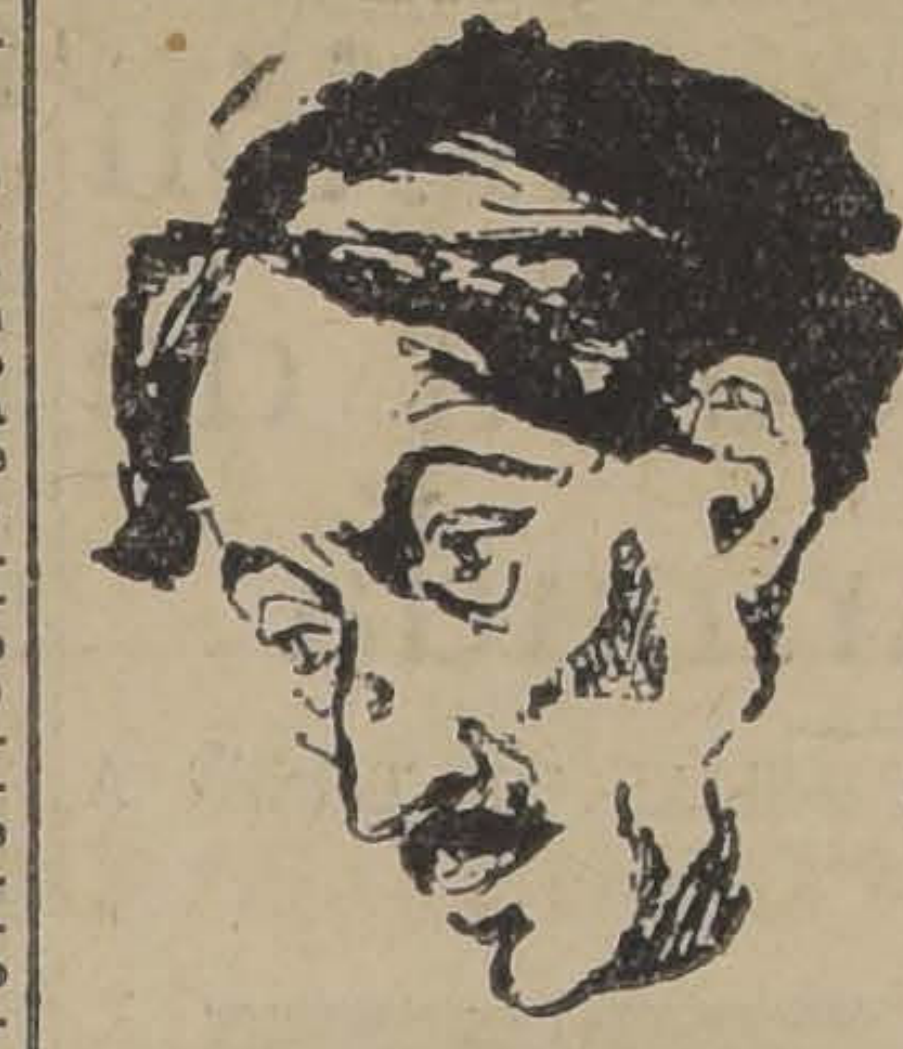

HORACE VAN OFFAL

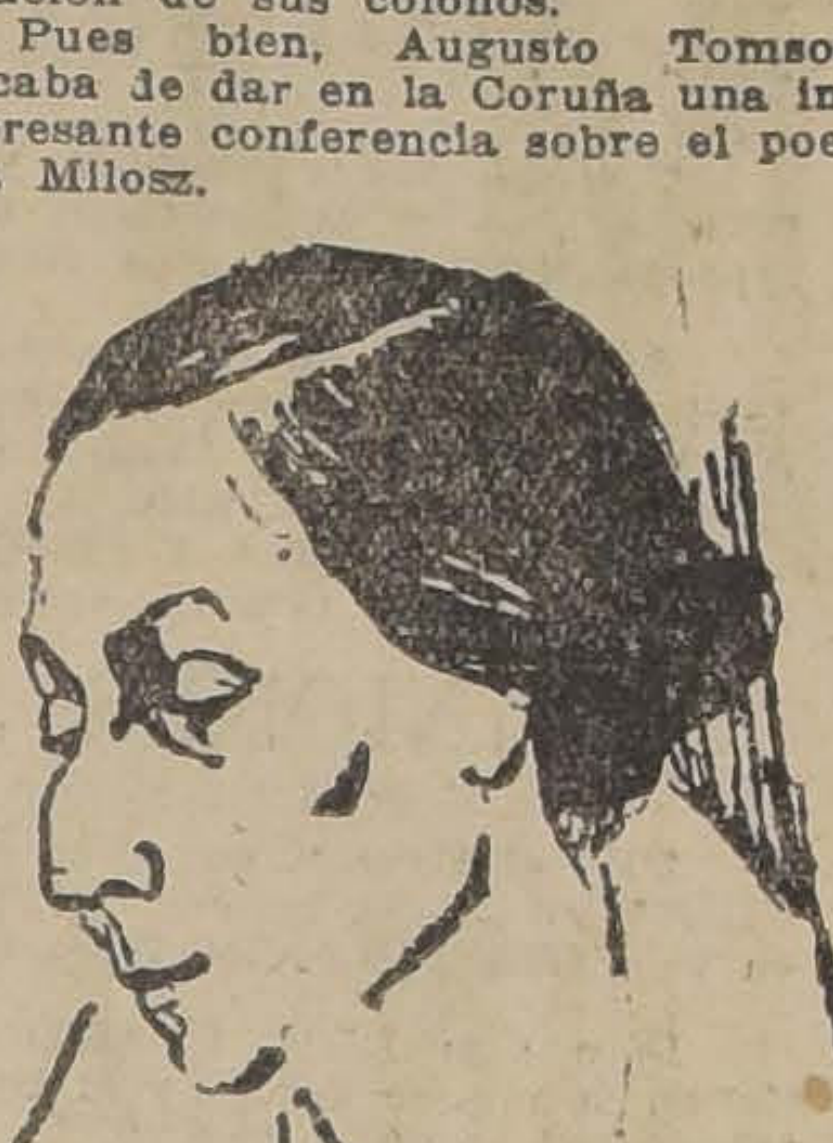

JEANNE ESTIENNE

Yo no conozco a Milosz y es posible que el 98 por ciento de los que me leen tampoco le conozcan y es por esto mismo que vale la pena de comentar el caso. "Les Nouvelles Literaires", donde preside el espíritu cultivísimo de Maurice Martin du Gard, dedica a este suceso una fina y elogiosa crónica. Es tan breve y tan cariñosa que más vale traducirla que extractarla; hela aquí: "El poeta chileno Augusto D'Halmar ha dado en la Coruña una conferencia seguida de lecturas sobre el gran poeta místico francés O. W. Milosz, que ha tenido un suceso verdaderamente excepcional. Es necesario decir que el señor D'Halmar ha traducido en forma tan fiel a Milosz, que se creería que sus poemas han sido escritos en español. Sin duda que el señor D'Halmar es el primer conferencista del habla española; tiene el don de arrastrar a su auditorio y de magnetizarlo con el encanto de su voz ardiente y profunda. Pero es necesario agregar además que gracias a D'Halmar la poesía de Milosz ha encontrado al sur de los Pirineos, admiradores entusiastas entre la élite de la juventud, mientras que el genio esotérico y patético del gran místico no ha encontrado todavía en Francia toda la comprensión debida, aparte del estudio que le ha dedicado Prat en la Revue Europeenne. Después de esta conferencia de la Coruña que terminó con una clamorosa ovación, Milosz es más conocido en España y produce admiración que no sea conocido en Francia."

La crónica no puede ser más interesante y con verdadera satisfacción la colocamos en esta rápida revista de las actividades literarias.

LA POETISA MAS VIEJA DEL MUNDO. —

Tiene 84 años y es tcheca. Se llama Eliska Krasnohorska y ninguna popularidad, salvo la de Víctor Hugo, es comparable con la suya. El pueblo tcheco siente por ella una admiración religiosa y casi fanática.

Eliska es un milagro de la voluntad; desde su juventud sufre de reumatismo articular y está materialmente deshecha, pero conserva en las pupilas el fuego ardiente de su poderoso espíritu. Si Tcheco-Eslovaquia es un estado robusto y viril, dice un cronista, se lo debe a esta anciana enteca, decrépita y enferma. Los primeros versos de Eliska datan de 1866, cuando iba a cumplir los veinte años. Se titulaba el volumen "La Primavera de la vida" y canta el amor y la tristeza de la patria oprimida. Escribió después para Smetana varios libretos de ópera, todos inspirados en el sueño de la patria libre. Luego lanzó un libro irónico de fábulas y más tarde se dedicó con fervor a organizar la educación física de su país. Ahora, ya octogenaria, contempla desde su terraza a la patria libre y acaba de declarar a un periodista que es tan feliz como "en la primavera de su vida".

EL PREMIO GONCOURT. —

El premio Goncourt se lo ha llevado este año Lucien Gachon, un escritor rural y eglógico, perdido en las montañas de Auvernia. Una editorial de París anuncia ya su primera novela "María", que no es más que un canto a la tierra, a todas las virtudes esenciales de la naturaleza.

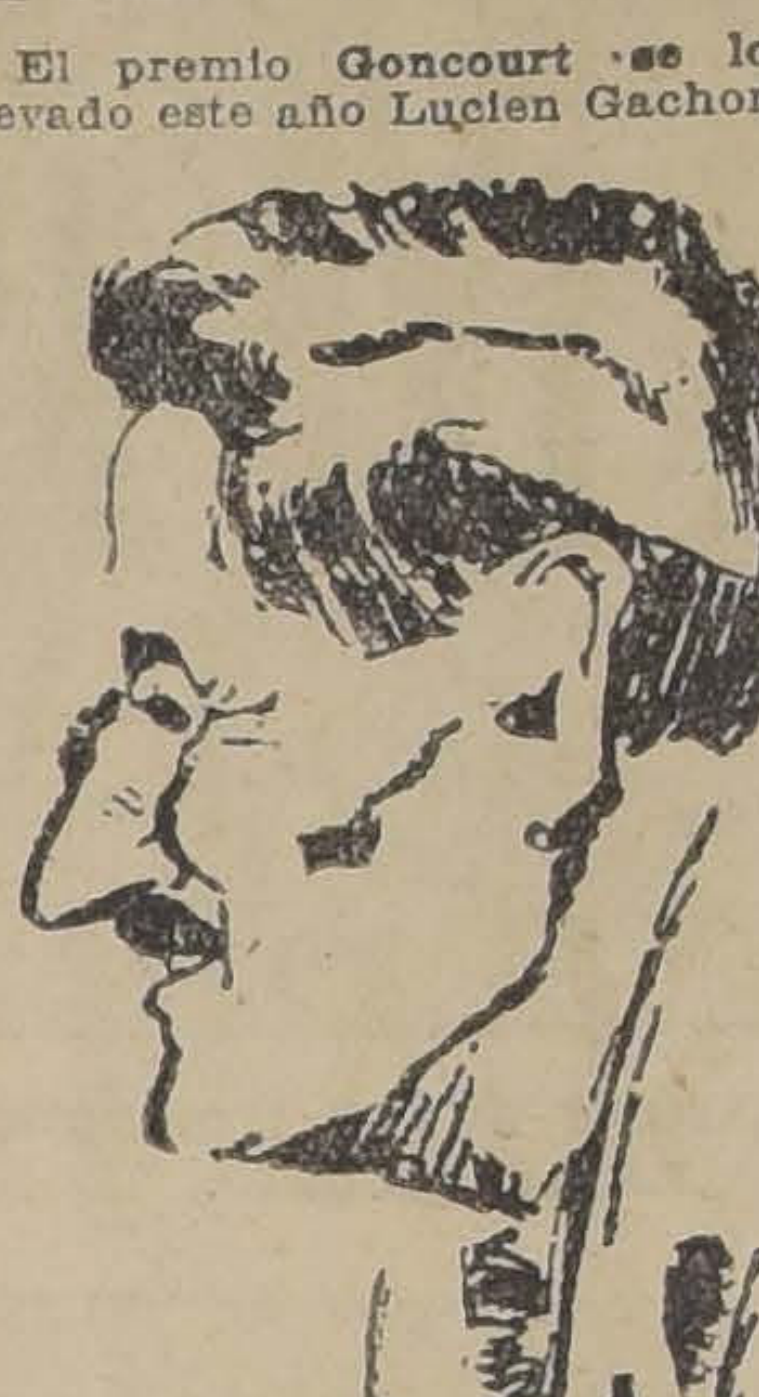

LUCIEN GACHON

Gachon no va a París ni se interesa por los cenáculos a la moda. La literatura no le ha tomado más que por el lado profundo de la emoción y del sentimiento. "Mis personajes no pronuncian una palabra, no hacen un gesto, no manifiestan un sentimiento, que yo no haya experimentado, sentido y visto. La tierra de la cual he querido hacer algo como un coro antiguo, está siempre presente en lo que escribo", ha declarado a un cronista de París que le ha ido a importunar en su solitario y austero refugio auvernés.

LAS MUJERES SE DESTACAN.—

En la literatura francesa, la mujer adquiere cada día un sitio más importante. Ha dejado la literatura poemática para hacer obra más constructiva y de mayor enjundia. Ahora acaba de editarse una novela que se comenta vivamente en Francia: "La Vallee Heureusse" de Jeanne Estienne.

Jeanne Estienne lleva ya varias novelas publicadas y también ensayos de psicología femenina que se comentan y se elogian. La Revue des Lettres le publicó hace poco "Le livre de l'amour" y está preparando otras novelas.

HORACIO VAN OFFEL Y RUBENS. —

Revuelve el cotorro literario en París el escritor flamenco Horacio van Offel con un libro ya en prensa en que como primicia se anuncia que Rubens no es hijo de su padre... Es decir, que Rubens no es Rubens.

Van Offel es un escritor agudo, originalísimo, lleno de fuego y de juventud. Van Offel tiene ahora en prensa una novela "La Rose de Java" que se publicará primero como folletín en "Le Quotidien".

LIBROS ARGENTINOS RECIENTES. —

Rafael Alberto Arrieta publicará un tomo de "Estudios ingleses".

—Luis María Jordan anuncia otro de estudios y críticas sobre obras argentinas.

—Emilio Suárez Calimano prepara otro sobre escritores hispano americanos.

—Manuel Gálvez anuncia una novela de título sugestivo: "La Pampa en su pasión".

—Atilio Chaippori ofrece "Agua lenta" que pinta la vida de los círculos intelectuales.

—Hector Olivieira Levié anuncia un volumen de cuentos.

—Alfredo R. Buffano, que escribe crónicas de viajes en La Prensa de los Domingos, anuncia un volumen con el título de "A través de los Andes".

—Alberto Gerchunoff está terminando la impresión de su libro "La Asamblea de las bohardillas".

L. R.

Los mejores regalos

PARA NIÑOS, es un libro adecuado a sus conocimientos y edad

Un regalo de libros, es el más conveniente, provechoso y perdurable. Vea nuestro surtido de libros para niños, antes de adquirir otro regalo.

COLECCION COMPLETA DE BUFALO BILL
60 cuadernos ilustrados a $ 0.50 cada uno y la colección, a $ 27.00.

COLECCION COMPLETA DE NICK CARTER, 100 cuadernos, cada uno, $ 0.50. Colección completa: $ 45.00.

COLECCION COMPLETA DIC TURPIN, 58 cuadernos, cada uno $ 0.30. La colección completa, $ 17.40.

También se venden por cuadernos separados pues son independientes.

Biblioteca de "PIRULETE", Pinoho, "Premios para niños", etc.

TODOS ESTOS PRECIOS, TIENEN UN DESCUENTO del 10 o|o, en cualquier partida y del 20 o|o en las inversiones superiores a $ 50.00; sólo hasta el año nuevo.

Pida nuestro catálogo de cuentos para niños.

PARA LOS GRANDES: Un álbum de poesías, en cuero finísimo dorado, o un porta-libros de gran lujo. Precios: de $ 60, 36, 25, 20, 18, y $ 10.00.

TENEMOS A LA VENTA EL TOMO 1.o de la "HISTORIA DE SANTIAGO" por don Benjamín Vicuña Mackenna. Esta obra importantísima, por la que hoy se estaban pagando precios fabulosos, se venderá por ahora la obra completa, 2 tomos, en $ 35.00; entregando el tomo 1.o, y obligándonos a entregar el tomo 2.o y último, antes del 30 de Junio.

Es un reducido tiraje de 500 ejemplares, que estará totalmente colocado antes de que aparezca el tomo 2.o y si llegan a quedar aún ejemplares, serán vendidos a un mayor precio.

PIDA NUESTRO BOLETIN PARA ESCOGER SU LECTURA DE VACACIONES

Se reparte gratis y seguiremos enviando mensualmente a quien lo solicite.

LIBRERIA NASCIMENTO

AHUMADA 125.— CASILLA 2298

Desde mañana venderemos la LEY DE MUNICIPALIDADES. Precio: $ 1.80

Su belleza

Es un preciado don de la naturaleza. ¡Consérvela! Es su deber de mujer para satisfacción y orgullo de sus padres, su "bien aimé," su marido. Conserve esa lozanía con el exquisito Jabón de Ross; que no la toque nada que no sea puro, como los ingredientes de este hermoseador predilecto, el

JABÓN DE ROSS
Certificado Puro

THE SYDNEY ROSS CO.
Químicos-Perfumistas NEWARK, N. J.

El país y el nuevo empréstito

por CONRADO RIOS GALLARDO.

El ex-Ministro de Hacienda, don Guillermo Edwards Matte, ha contestado algunas observaciones que formulé en un artículo de anteayer sobre el decreto-ley que autoriza al nuevo Gobierno para contratar un empréstito externo.

El citado decreto-ley necesitaba de una explicación. Hoy lo entiendo mejor; pero no lo acepto en todas sus partes. No creo razonable, por principio, contratar un nuevo empréstito sin haber realizado antes una labor de sanidad en nuestros presupuestos. No es posible contraer un compromiso más en circunstancias que siguen cometiéndose grandes despilfarros. El mismo día en que se dictó el decreto-ley autorizando el empréstito se despacharon otros que importaban crear nuevos cargos y seguir en consecuencia sumando cifras al déficit de 300 millones de pesos, que como aguinaldo de Pascua se ofreció al país.

He leído y meditado las razones que justifican la contratación de este nuevo empréstito, pero es cosa vieja en Chile que cada vez que se solicita semejante autorización se esgrimen razones de "salvación nacional". No han sido otras las que el país tuvo en cuenta para contratar sólo en tres años nueve empréstitos cuya cancelación total importará más de mil quinientos millones de pesos. Habría justificado un empréstito destinado a un solo objetivo: "el rescate de una parte de la deuda actual", pero el decreto-ley en cuestión, tiene muchas válvulas de escape...

Habla de la "continuación de obras públicas ya iniciadas" y de "las necesidades imprescindibles de la defensa nacional"... Estos gastos "imprescindibles", según versión que podría estimar oficial, alcanzan por el momento, a 150 millones para la Marina y 150 millones para el Ejército.

Si el país hubiese presenciado en los últimos tiempos un severo espíritu de economía y no hubiese contemplado los más grandes despilfarros de que hay memoria, no se alarmaría ante la posible contratación de un nuevo empréstito.

Pero cuando ha visto en silencio:

a) Subir todas las contribuciones y crear muchas otras;

b) Inventar servicios nuevos y multiplicar los empleos;

c) Jubilar funcionarios, desde los treinta y cinco años;

d) Tener una legión formidable ganando oro en Europa;

f) Multiplicar los automóviles a un número irrisorio;

g) Aumentar los sueldos por 200 millones de pesos; y

h) Tener un mayor gasto de un año para otro de 65 o|o;

Después de todo esto, hay razón sobrada para tomarse la cabeza a dos manos y alarmarse en seguida.

El recurso de los empréstitos es siempre el más fácil y el que demanda menos trabajo. Lo difícil es crear nuevos recursos y tener energía suficiente para disminuir los gastos.

En nuestro concepto el decreto-ley que autoriza la contratación de un nuevo empréstito, dado su espíritu y la situación del país, importa entregar un cheque en blanco para una cuenta sin fondos.

C. R. G.

ORDENES NUEVAS Y EXCLUSIVAS.

CASAS DE GRAN OCASION

MUY MODERNAS, CENTRALISIMAS VENDO

CASA REGIA, REPUBLICA, ESQUINA
recién construída con todos los agrados y comodidades modernas de todo gusto y muy confortable con terrazas, garage, hermosos jardines, etc. Precio: $ 500,000 muy fácil pago.

CASA REGIA EN CIENFUEGOS, ESQUINA
muy cerca de Alameda, casa construída por su dueño a todo costo y consultando todas las comodidades y agrados. Precio: $ 350,000, muy fácil pago.

CASA REGIA EN ALONSO OVALLE
entre Dieciocho y Cochrane, a un paso de Alameda o sea en la mejor situación residencial casa construída también por su dueño que vive en ella, hermosos jardines, terrazas, garage, con todos los agrados y comodidades. Precio: $ 300,000, muy fácil pago.

CASA REGIA EN VICUÑA MACKENNA
muy cerca Alameda y Plaza Italia. Es una de las más hermosas residencias de dicha Avenida. Precio: 400,000 pesos; muy fácil pago.

CASAS CENTRALES DE 100,000 A 400,000 PESOS VENDO EN LAS MEJORES CALLES, ALGUNAS DE GRAN OCASION

ALEJANDRO GREENE CRUZAT
Abogado y Corredor de Comercio
Sección Propiedades Urbanas
ALEJANDRO GREENE VALVERDE
TEATINOS 86 —o— CASILLA 3722

NOTAS POLITICAS

Los alegatos en las elecciones de Santiago

Como saben nuestros lectores, está aún pendiente de la consideración del Tribunal la interpretación definitiva del inciso 2.o del artículo 117 de la Ley de Elecciones; pero existe ya una resolución provisoria que reconoce mejores derechos para ocupar los puestos que se disputan a los señores Rafael Silva Lastra y Manuel Rodríguez Pérez.

Como se acerca la fecha en que deben realizarse los alegatos ante el Tribunal Calificador, hemos tratado de inquirir algunas noticias sobre el giro que tomará este asunto.

Sabemos que el abogado don Manuel Rodríguez Pérez alegará personalmente ante el Tribunal y presentará el Lunes o Martes un alegato escrito, que es un estudio jurídico completo sobre la materia. Por su parte don Rafael Silva Lastra ha preparado con el joven ingeniero don Antonio Lacalle, un estudio sobre el sistema del voto proporcional aplicado a las elecciones en Santiago.

Confederación Demócrata

II CONGRESO DE LA JUVENTUD

Cita para hoy, a las 10 1|2 A. M. a reunión del Consejo Directivo, comisión organizadora y delegados de la Confederación, para tratar importantes materias y pronunciarse sobre el siguiente programa para el Segundo Congreso de la Juventud Demócrata:

Declaración de principios de la Juventud Demócrata de Chile.

Organización: Constitución y reglamento general de centros y de la Confederación.

Labor: Programa de trabajo que debe desarrollar la juventud a través del país.

Orientaciones sociales, económicas y políticas de la Democracia.

Reorganización y purificación del partido.

Análisis del cumplimiento de las finalidades revolucionarias.

La Democracia ante el nuevo régimen constitucional.

Elección de los directores generales que representarán a los centros demócratas del país, en conformidad al acuerdo adoptado por unanimidad por la última Convención del partido.

Materias que propongan los centros y congresales.

Las comunicaciones, inscripciones, etc. deberán dirigirse a la secretaría general, casilla 2183.

CONFERENCIA.—Mañana, a las 9 1|2 P. M., efectuará el Centro Acción Demócrata la asamblea, con tribuna libre, destinada a oír la conferencia del señor Alejandro Escobar y Carvallo sobre "La Democracia ante el movimiento asalariado".

AGRUPACION DEMOCRATA COMUNA DE SAN MIGUEL.—Hoy se efectuará la elección interna del nuevo directorio.

COMITE EJECUTIVO DEMOCRATICO.—La mesa directiva de este organismo político ha citado a asamblea para el Lunes, a las 9 P. M., en el local de La Reforma.

FUNDACION DE UN NUEVO CENTRO DEMOCRATA. —Ultimamente se han estado reuniendo numerosos obreros, comerciantes y vecinos del barrio Yungay, de la 3.a comuna, con el objeto de constituir un centro de propaganda de las ideas del Partido Demócrata.

CENTRO DEMOCRATA LA REFORMA.—Cita a sesión extraordinaria de Directorio para el Lunes, a las 9.30 P. M.

MANIFESTACION AQUILES CONCHA-RAFAEL SILVA LASTRA. —Esta manifestación que debía llevarse a efecto el próximo 1.o de Enero ha debido postergarse a petición expresa de los festejados, por varias razones de carácter particular.

CENTRO DEMOCRATA DE SANTIAGO.—Después de la elección del presidente del Centro, recaída en la persona del Dr. Juan Marín, este Centro ha suspendido sus sesiones hasta después del primer Jueves del mes de Enero, debido a que con motivo de las fiestas, la mayoría de sus asociados han salido fuera de Santiago.

El presidente señor Marín dirigirá un llamado a todos los ex-miembros de la institució, que por diversas causas se encuentran retirados de las actividades, a fin de hacer una labor efectiva en los momentos en que la democracia debe presentarse unida y compacta. Así nos informa la secretaría de este Centro.

La correspondencia que desee dirigirse al presidente Dr. Juan Marín, es Catedral 1165.

CENTRO GUERRILLEROS DE LA DEMOCRACIA FRANCISCO J. LIRA (Maetranza 552)—Cita a asamblea extraordinaria para hoy, a las 9 1|2 A. M., para integrar el directorio y proclamación del nuevo presidente.

AGRUPACION DEMOCRATA DEPARTAMENTAL.—El Directorio de la Agrupación Demócrata Departamental de Santiago celebrará sesión extraordinaria para mañana Lunes 28, a las 9 P. M., a fin de tratar asuntos internos de urgencia.

Entre otros asuntos, el tesorero titular señor Bernardo 2.o Quiroga y el subrogante, señor José A. González, presentarán sus respectivos balances, los que deberán ser aprobados por el actual directorio antes de su renovación.

Como ya se ha publicado, la elección del nuevo Directorio está acordada para el Domingo 10 de Enero próximo.

CLUB SOCIAL DEMOCRATA ZENON TORREALBA.—Para mañana, a las 9 P. M., están citados a junta general, en San Diego 188, los socios de este Club.

LAS ELECCIONES DE HOY EN EL CENTRO ACCION DEMOCRATA. —Hoy efectuará el Centro Acción Demócrata de Santiago sus elecciones internas de nueva mesa directiva.

CENTRO DEMOCRATA BLAS 2.o MANDUJANO.— Cita a reunión general a todos los socios de esta colectividad de propaganda del Partido Demócrata a una reunión para hoy a las 3 de la tarde en el local de la calle Santa Rosa N.o 254.

PARTIDO DEMOCRATA COMUNA DE PROVIDENCIA.—Hoy se cerificará la elección del nuevo directorio que regirá los destinos del partido durante el año 1926.

CENTRO GUERRILLEROS DE LA DEMOCRACIA.—Hoy, a las 10 A. M. se celebrará asamblea general para tratar asuntos de suma importancia en pro de este Centro y hacer la votación para elegir presidente en reemplazo del señor Zúñiga, que renunció por enfermedad y elegir cinco directores que han faltado a más de tres sesiones.

Recogida la votación se hará la proclamación y se tomará la promesa de estilo a los que resulten triunfante.

Ruégase por tanto la asistencia de todos los socios en general y para tener derecho a voto deben estar con sus cuotas al día.—El secretario.

PARTIDO CONSERVADOR

CLUB OBREROS DEMOCRATA CRISTIANO.—En cumplimiento del artículo 39 de los estatutos, habrá hoy a las 4 P. M., junta general de socios para ocuparse de la situación económica y de la marcha ordinaria del Club.

"La Unión Nacional"

Seguros de vida

Liberalidad
y corrección
absolutas

TOSTADAS APETITOSAS

obtendrá Ud. si usa el Tostador Eléctrico "HOTPOINT". Resultan así, deliciosas y altamente agradables

Entre los numerosos tipos de tostadores que exhibimos en nuestro Almacén, Ud. encontrará el que le haga tostadas a su gusto

El de marca "HOTPOINT" es el más indicado

Casa Edison
de la International Machinery Co.
Estado 202, esquina Agustinas

GENERAL ELECTRIC

CUPON
Presentando este cupón al hacer su compra, antes del 1.o de Enero, le concederemos en cualquier artículo, excepto lamparillas, un descuento de 6 por ciento

VALPARAISO (DE NUESTROS CORRESPONSALES) INFORMACIONES DEL INTERIOR

LA MORATORIA DEL BANCO ESPAÑOL

LAS GESTIONES PARA REORGANIZARLO

Con bastante actividad sigue la colonia española las gestiones para dar pronto término a las diligencias de reorganización del Banco Español. Numerosas comisiones encargadas de la colocación de acciones han partido de Valparaíso a las diferentes provincias del país con este objeto.

Ayer se embarcó en el vapor "Perú", con destino a las provincias del Norte otra comisión que colocará acciones entre las colonias españolas de Antofagasta e Iquique.

EL SUMARIO JUDICIAL POR LA MORATORIA

Durante el día de ayer el Ministro señor don Juan Bautista Río, siguió trabajando activamente en el sumario que la Corte de Apelaciones le encargó abrir para investigar las responsabilidades de la moratoria del Banco Español.

El señor Ministro, en compañía del actuario señor Franklin Quezada, se constituyó durante el día en las oficinas de la Central del Banco tomando declaración a varios de los empleados e imponiéndose del estado de las cuentas.

Es muy probable que en el curso de la semana que se inicia se produzcan importantísimas novedades en este sumario.

Exámenes de admisión para la Escuela Militar

EL LUNES SE EFECTUARAN EN ESTE PUERTO

Mañana Lunes, por el expreso de la mañana, llegará a este puerto la comisión de oficiales que viene a examinar a los candidatos a alumnos de la Escuela Militar.

El nuevo Ministro de Marina

EL ALMIRANTE SWETT REGRESO ANTENOCHE DE SANTIAGO

Por el expreso de antenoche regresó de la capital el nuevo Ministro de Marina, contralmirante don Arturo Swett, quien reasumió en el acto el comando en jefe de la Escuadra activa, puesto que desempeñará hasta cumplir el tiempo reglamentario de embarcado, después de lo cual se trasladará a Santiago a desempeñar la Cartera del ramo.

Cia. Sud Americana de Vapores

SERVICIO MENSUAL A NEW YORK CON ITINERARIO FIJO EN 18 DIAS. — SALIDAS EN SABADOS A LA 1 EN PUNTO.

"TENO" 16 DE ENERO — "ACONCAGUA" 13 DE FEBRERO

Con escala en Antofagasta, Iquique, Arica, Callao, Payta, La Libertad (Ecuador) y Cristóbal.

SERVICIO QUINCENAL A GUAYAQUIL (ECUADOR). — SALIDAS EN VIERNES A LAS 6 P. M.

"PALENA" 8 DE ENERO — "IMPERIAL" 22 DE ENERO

Con escala en Coquimbo, Antofagasta, Gatico, Tocopilla, Iquique, Caleta Buena, Arica, Ilo, Mollendo, Chala, Pisco, Cerro Azul, Callao, Salaverry, Pacasmayo, Eten, Pimentel y Payta.

SERVICIO QUINCENAL A PIMENTEL (PERU). — SALIDAS EN VIERNES A LAS 6 P. M.

"MAIPO" JUEVES 31 DE DICIEMBRE — "MAPOCHO" 15 DE ENERO

Con escalas en Coquimbo, Huasco, Caldera, Chañaral, Taltal, Antofagasta, Iquique, Pisagua, Arica, Ilo, Mollendo, Chala, Lomas, Pisco, Tambo de Mora, Callao, Huacho, Supe, Huarmey, Casma, Samanco, Chimbote, Salaverry, Pacasmayo y Eten.

Vapores para Lota, Penco, Tomé y Talcahuano, salidas de Valparaíso todos los Miércoles.

De Talcahuano salen de regreso para Valparaíso, todos los Martes, a las 6 P. M.

WESSEL DUVAL & Co.
Huérfanos esquina Morandé
AGENTES

Cía. TRANSPORTES UNIDOS
Estado esquina Delicias
SUB-AGENTES

Grace Line

VALPARAISO - NEW YORK

¿Va usted a Nueva York? Si es así, compre lo que usted puede usar con mayor ventaja. Compre un pasaje por un vapor "SANTA" de la GRACE LINE, la línea a Norte América, vía la octava maravilla del mundo, el Canal de Panamá. Emprenda su viaje a la nación más grande del mundo, bajo bandera norteamericana, poniéndose de este modo en contacto con sus hermanos del Norte, dieciocho días antes de llegar a Nueva York.

Los vapores "SANTA" ofrecen a usted el verdadero servicio americano—el servicio que no admite competencia. La comida es deliciosa y puede usted pedir lo que desee del menú, como si estuviera en un hotel norteamericano de primera clase..

Reserve su pasaje ahora mismo, pues los vapores "SANTA" fueron construídos para pasajeros de primera clase únicamente, y, por lo tanto, con un número limitado de lujosos camarotes de esta clase.

Los vapores de la GRACE LINE ofrecen a las Américas un servicio singular para pasajeros.

TENEMOS UNA SOLA CLASE
TENEMOS UN SOLO SERVICIO
AMBOS SON DE PRIMERA CLASE

Grace — LA LINEA DE VAPORES CON ITINERARIO FIJO — GRACE — Line

El rival más cercano al vapor "SANTA TERESA" que saldrá el 6 de Enero, es el vapor "SANTA ANA", que saldrá el 25 de Enero, a la 1 P. M.

Nosa Line

New Orleans and South American Steamship Co.

Servicio mensual de vapores de carga desde New Orleans, EE. UU., a puertos chilenos y vice-versa.

Unica línea directa, vía Canal de Panamá, sin trasbordos, evitando así los riesgos de robo, averías, demora, etc.

Por fletes y demás informaciones, ocúrrase a sus agentes en Santiago.

Munson Line

Salidas de Buenos Aires a Nueva York
"SOUTHERN CROSS", 31 de Diciembre.
"AMERICAN LEGION", 14 de Enero.
AGENTES GENERALES DE LA CUNARD LINE

GRACE y Cia. (Chile) S. A.

HUERFANOS N.o 1087. — SANTIAGO

Ayer se efectuó la repartición de premios en la Escuela de Mecánicos de la Armada

ALTOS JEFES DEL EJERCITO Y LA MARINA Y NUMEROSAS FAMILIAS CONCURREN A PRESTIGIAR EL ACTO

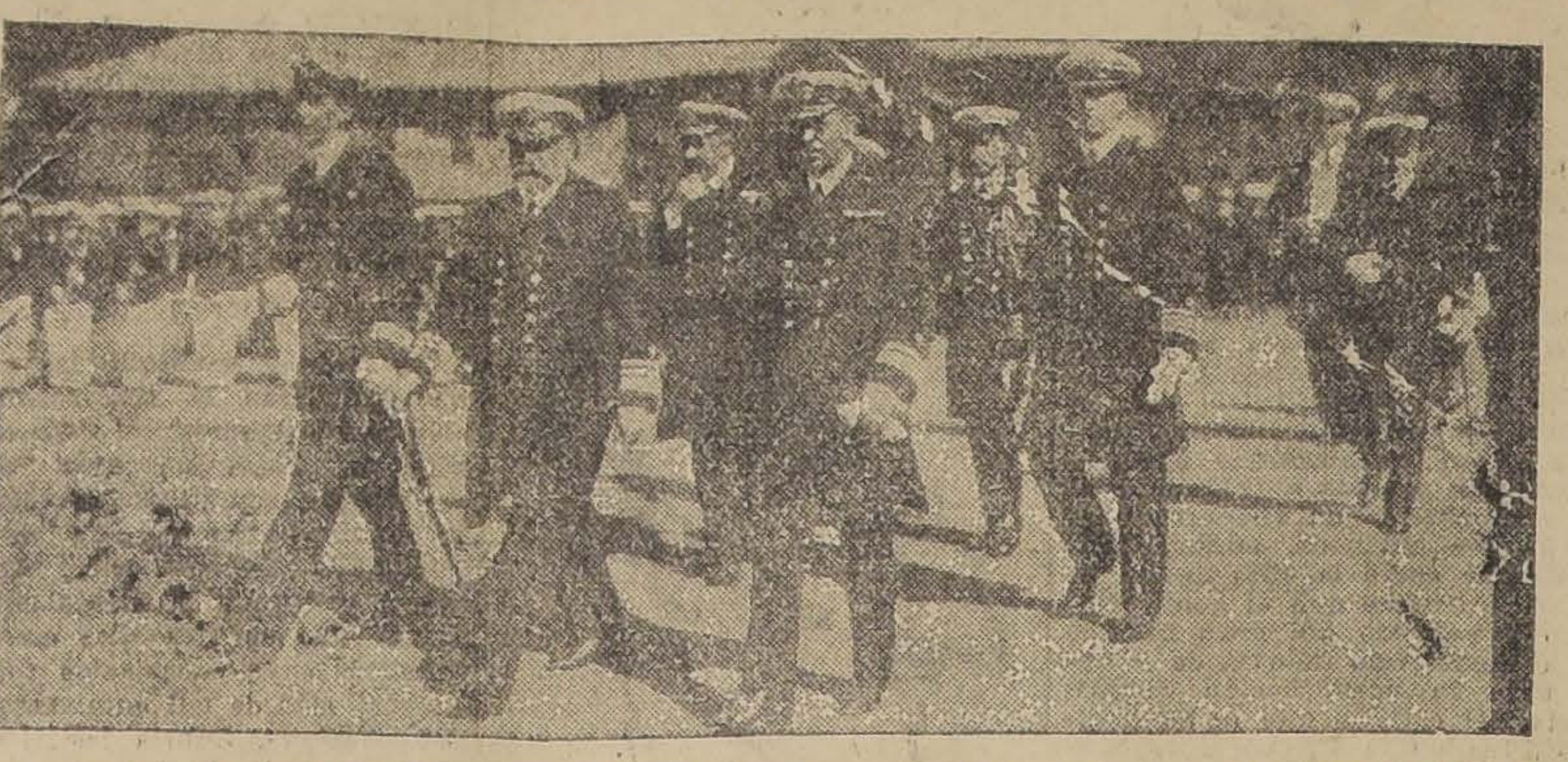

EL DIRECTOR GENERAL DE LA ARMADA Y JEFES SUPERIORES DE LA ARMADA, LLEGANDO A LA ESCUELA

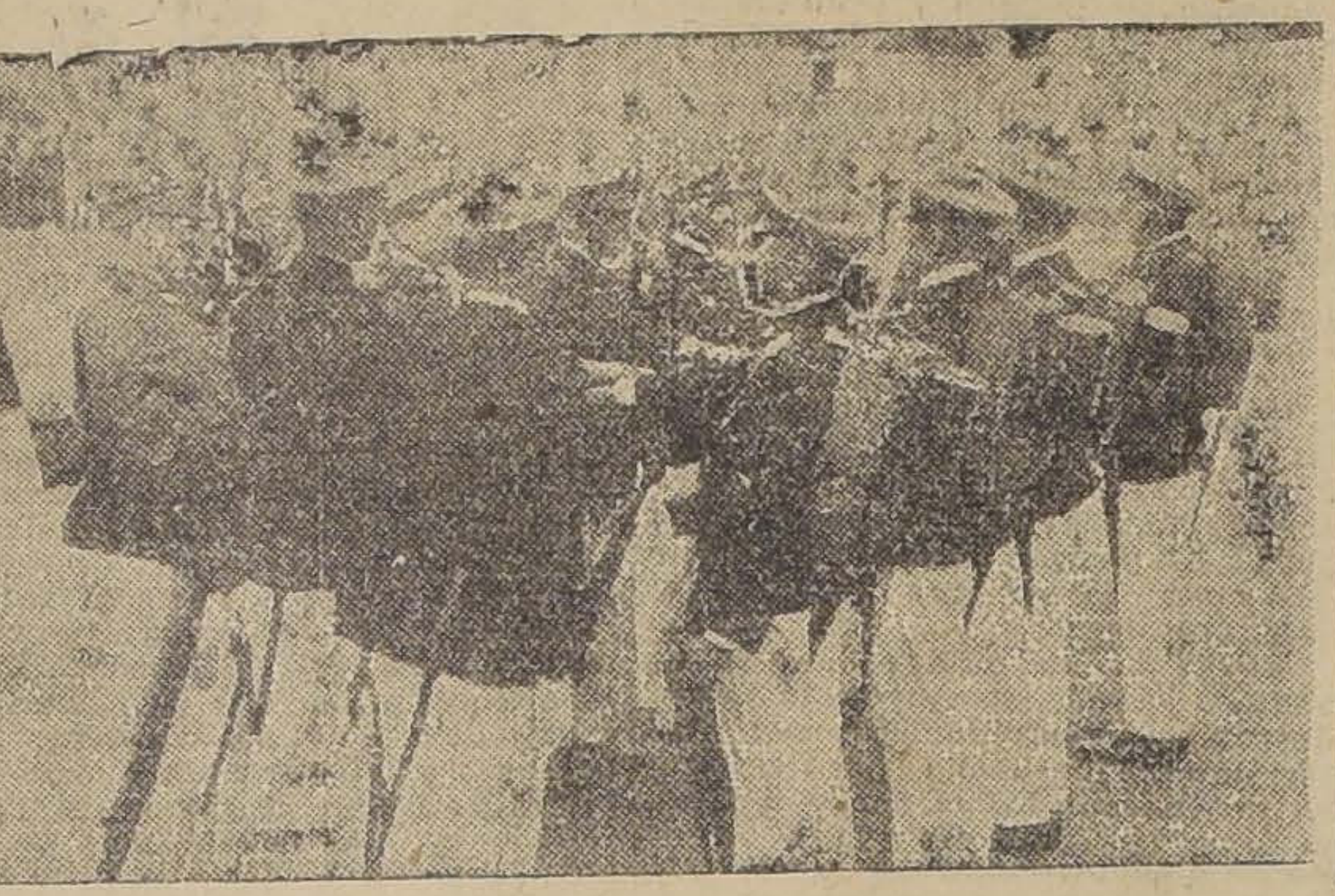

LOS CADETES JURANDO LA BANDERA

A las 4 de la tarde de ayer se verificó la repartición de premios a los mejores alumnos de la Escuela de Mecánicos de la Armada.

Una gran concurrencia de familias llenaba por completo el segundo patio del establecimiento, el cual había sido arreglado con profusión de banderas y otros adornos.

En la tribuna oficial tomaron colocación el Director General de la Armada, vice-almirante don Juan Schroeder, el Comandante de la 2.a Brigada Combinada, general don Francisco Lagreze, el Director del personal contra-almirante don Alfredo Searle, el Director del Material, contra-almirante don Bracey Wilson, el jefe del Estado Mayor de Marina, capitán de Navío don Emiliano Costa Pellé, el ayudante del general mayor don Arturo Carvajal; el Secretario General de la Armada, don Enrique Costa Pellé, los capitanes de fragata, señores Chubretovich y Zavala, y los tenientes del Regimiento Maipo, señores Triviño y Serey.

Al repartirse los premios, los alumnos agraciados eran llamados a la tribuna oficial, donde se les prendía sobre el pecho la cinta respectiva, mientras la distinguida concurrencia les prodigaba sus aplausos.

Terminada la repartición, se efectuó una revista de gimnasia y en seguida, la jura de la Bandera, ceremonia que resultó muy imponente.

Por último los jefes y oficiales visitaron la exposición de dibujos y trabajos; las familias asistentes fueron invitadas por la oficialidad, el profesorado y los alumnos a un baile que se prolongó hasta avanzadas horas de la tarde.

Noticias de Marina

LOS CAZATORPEDEROS "RIVEROS", Y "LYNCH" SE ENCUENTRAN EN EL NORTE

El cazatorpedero "Almirante Riveros", fondeó ayer en Megillones, procedente de Arica, con el objeto de hacer carbón, y proseguir viaje directamente a Valparaíso.

El "Almirante Lynch", zarpó ayer de Antofagasta para Iquique, cumpliendo una misión de la jefatura Naval, y desde donde regresará a Valparaíso.

Las festividades de Año Nuevo

ORDEN DEL DIA DE LA ARMADA

En la mañana de ayer la Marina dictó la siguiente Orden del Día:

"De orden del señor Director General, el próximo Jueves 31, a las 12 de la noche, los buques de la Armada surtos en la bahía y el Depósito General de Marineros, harán una salva mayor de 21 cañonazos y serán iluminados con luces de bengala, cohetes, proyectores, etc., y se tocarán los pitos y sirenas, dándose término a este ceremonial a las 12.10".

Gestionando el empréstito municipal

Por el expreso de la mañana de ayer se dirigió a la capital el Intendente Municipal de este puerto, don José Fabres Pinto, con el objeto de gestionar en el Gobierno la pronta contratación del empréstito ya acordado para realizar en Valparaíso las obras de adelanto local que hemos comentado en otras ocasiones.

Revista y pago al Cuerpo de Inválidos

Mañana Lunes y el Martes se efectuará la revista y pago al Cuerpo de Inválidos, en el sitio y hora de costumbre.

ATACAMA

Los vecinos de Atacama solicitan la construcción de un ferrocarril

(De nuestro corresponsal, por telégrafo)

COPIAPO, 26.— Los vecinos y las autoridades de esta provincia, interesados en la construcción del ferrocarril a Tinogasta, han formado un comité para que gestione ante el Gobierno la ejecución de esta obra.

El Lunes próximo se efectuará una reunión en la Intendencia, a la cual asistirán representantes de toda la provincia.

VALDIVIA

Una desgracia casual ocasiona la muerte de un joven valdiviano

(De nuestro corresponsal, por telégrafo)

VALDIVIA, 26.—Durante una excursión campestre realizada ayer, a los cerros del molino, se escapó un tiro de rifle Winchester al joven alemán Carlos Doblingner, penetrándole la bala bajo la mandíbula inferior, para alojarse en el cerebro.

Sus funerales se llevará a cabo mañana.

VAPOR RAPIDO AL NORTE

El cómodo vapor de pasajeros

"TALTAL"

saldrá para COQUIMBO, ANTOFAGASTA, MEJILLONES, TOCOPILLA e IQUIQUE

EL MIERCOLES 30, A LAS 6 P. M.

Por fletes, pasajes y demás pormenores, verse con

E. DONOSO GRILLE
Galería Alessandri N.º 237
SANTIAGO

Cía. TRANSPORTES UNIDOS
Estado esquina Alameda
SANTIAGO

EN VALPARAISO: Soc. An. Marítima GONZALEZ SOFFIA y Cía.
BLANCO N.º 903

NAVIGAZIONE GENERALE ITALIANA

EMPIECEN a reservar sus pasajes para Europa, en el PALACIO FLOTANTE "GIULIO CESARE"

SALIDA
1926: 3 de Enero
1926: 20 de Febrero
1926: 8 de Abril
1926: 22 de Mayo
1926: 8 de Julio

Por informes, dirigirse:
"ITALIA-AMERICA"
Santiago, Agustinas 1042

Cía. de Vapores

HAMBURGO SUD AMERICANA

Línea de Vapores rápidos y de gran lujo de Buenos Aires a Hamburgo con escalas en
MONTEVIDEO,
SANTOS,
RIO DE JANEIRO,
LISBOA,
VIGO,
BILBAO,
BOULOGNE s|M.
(Vía París).

PROXIMAS SALIDAS

"MONTE OLIVIA".. . .	20,000 ton.	14 de Enero 1926
"ANTONIO DELFINO" .	20,000 ton.	21 de Enero 1926
"CAP. POLONIO" . . .	30,000 ton.	4 de Febrero 1926
"CAP. NORTE" . . .	20,000 ton.	27 de Febrero 1926

Agentes Generales:

Weber y Cía.

SANTIAGO. — GALERIA SAN CARLOS N.o 31
Sub-Agente en Santiago: A. SALA. — Huérfanos 761

Viña Linderos

(ANTIGUA VIÑA ALEJANDRO REYES—1865—CHILE)

GAZITUA-BRAUN

PREMIADA EN QUINCE EXPOSICIONES INTERNACIONALES. — GRAN PREMIO PARIS 1889. — GRAN DIPLOMA DE HONOR CON MEDALLA DE ORO DE PRIMERA CLASE, EN LA EXPOSICION INTERNACIONAL DE ALIMENTACION DE LA VILLE DE PARIS, EN 1889. — OCHO MEDALLAS DE ORO EN OTRAS EXPOSICIONES.

EL VINO FRANCES DE CHILE

Cosecha los siguientes Vinos: BLANCO: Gran Vin type BARSAC. — TINTOS: Gran Vin type BOURGOGNE, Gran Vin type BORDEAUX y type BORDEAUX RESERVE.

AGENTES: en el Centro de Chile: WEIR SCOTT & Co. (Valparaíso, Santiago, Concepción y Talcahuano); SOCIEDAD ANONIMA JAHUEL (Valparaíso y Santiago). En la Patagonia chilena y argentina, Soc. An. Com. BRAUN & BLANCHARD; Soc. An. GANADERA Y COMERCIAL MENENDEZ - BEHETY y Gmo. WELLS (Punta Arenas).

OPINIONES AUTORIZADAS

Dice el Excmo. señor ex - Presidente don JUA LUIS SANFUENTES... "y ha encontrado exquisitos sus vinos cosechados en la VIÑA LINDEROS".—Julio 17|916.

Dice don LUIS CLARO SOLAR... "Sus vinos tintos no tienen la menor acidez y sí todo el bouquet de los buenos vinos franceses".—Mayo 28|917.

Dice el Excmo. señor ex-Presidente don ARTURO ALESSANDRI... "Por su bondad, los considero iguales a los mejores vinos franceses",—Noviembre 2|920.

Decían los reputadísimos DEGUSTATEURS señores: Don MARCIAL MARTINEZ... "No creo equivocarme al decir que este vino blanco es del tipo BARSAC, que muchos prefieren al Sauterne. Yo lo he preferido siempre para comer las ostras"... "Me es grato comunicar a usted que ayer almorzó conmigo un gran conocedor de vinos, y encontró que su tinto RESERVADO estilo Borgoña, es el MEJOR vino que se trabaja en Chile"... "Su vino tipo BOURGOGNE lo he encontrado excelente y es una magnífica imitación del CRU francés".— (Cartas autógrafas de Junio 27, Julio 1.º y Diciembre 14 de 1916).

Don JULIO ZEGERS... "El sabor es franco, sin resabio alguno, y su ley alcohólica iguala a la de los mejores burdeos franceses".—Setiembre 15|916.

Gran triunfo en Francia de los Vinos tintos de la VIÑA LINDEROS

Dice el Boletín de Análisis Núm. 3432, de Agosto 8 de 1923, de la Universidad de Burdeos, Estación Agronómica y Etnológica del Ministerio de Agricultura de Francia, que "el vino tinto de la VIÑA LINDEROS, Chile, depositado por M. Schroder & Co. POR SU COLOR, BOUQUET Y SABOR, ES COMPARABLE A LOS MEJORES CRUS DE FRANCIA".

"Este vino, normalmente constituído, está conforme con las prescripciones del Decreto del 19 de Agosto de 1921", que reglamenta la circulación de los vinos en Francia, sometiéndolos a muy severas pruebas. Lleva la firma del Presidente de la República Francesa y de los Ministros de Finanzas, de Agricultura, de Comercio y de Industria, de Higiene, de Asistencia y de Previsión Social.

"Dice M. J. Martin, jefe de la conocida firma M. Schroder & Co. comerciantes en vino de Burdeos, en carta de Agosto 1.º de 1923, al Cónsul General de Chile en París, don Manuel Amunátegui, sobre el Boletín de Análisis mencionado, QUE NO SE PUEDE DESEAR MEJOR".

Weir, Scott & Co.

COMPAÑIA SUD AMERICANA DE VAPORES

ACCIONES PREFERIDAS SERIE "B."
PAGO DE INTERESES

El 31 de Diciembre, se pagará en la oficina de la Compa Blanco 895, y desde el 2 de Enero por los señores Wessel, Duval & Co., en Santiago, en cheques (letras a 90 días), el interés de 7 o|o anual que han ganado hasta esa fecha las acciones preferidas, según lo dispuesto por el artículo 4.º, de los estatutos.

Las sumas menores de $5 serán pagadas a los señores accionistas en moneda corriente, según el valor de la libra que fije la Bolsa de Corredores de Valparaíso, para compradores en su primera rueda del 31 de Diciembre.

Conforme con lo dispuesto por la Ley de Impuesto a la Renta, se rebajará a cada accionista el 4 1|2 o|o sobre los intereses que devengue.

El registro de accionistas permanecerá cerrado desde el 24 hasta el 31 de Diciembre, inclusives.

Valparaíso, 9 de Diciembre de 1925.

EL DIRECTOR-DELEGADO.

31—D.

S. A. C. BRAUN & BLANCHARD

Viajes de excursión a Corral Puerto Montt y a través de los Canales a Punta Arenas, en los vapores de pasajeros:

"VALPARAISO"
"SANTIAGO"
"TARAPACA"

Próximas salidas de Valparaíso:

"SANTIAGO". . . . . Martes 29 de Diciembre
"TARAPACA". . . . . Martes 19 de Enero

SANTIAGO
Huérfanos 1055

VALPARAISO
Blanco N.o 837

P. S. N. C. — R. M. S. P.

VAPORES PARA EUROPA

VIA CANAL DE PANAMA
"ORCOMA", 2 de Enero
"ORTEGA", 16 de Enero
"ORITA", 30 de Enero.

1 P. M. Para Antofagasta, Mejillones Iquique, Arica, Mollendo, Callao, Balboa, Cristóbal, La Habana, Coruña, Santander, La Rochelle, Pallice y Liverpool.

Por estos vapores se expenden boletos de segunda clase para Europa y puertos de la costa, a precios convenientes.

VAPOR PARA NUEVA YORK

"ESSEQUIBO", 30 de Diciembre
"EBRO" 27 de Enero
"ESSEQUIBO", 24 de Febrero

1 P. M. Para Antofagasta, Iquique, Arica, Mollendo, Callao, Salaverry, Paita, Balboa, Cristóbal, Habana y Nueva York.

SERVICIO RAPIDO DE LUJO DESDE Buenos Aires a Europa

PROXIMAS SALIDAS DE LOS AFAMADOS VAPORES "A" VIAJES RAPIDOS A LISBOA EN 16 DIAS. — CHERBURGO Y SOUTHAMPTON EN 19 DIAS

"ANDES"	15,320 toneladas,	5 de ENERO
"ARLANZA"	14,930 toneladas,	10 de FEBRERO
"AVON"	11,073 toneladas,	20 de FEBRERO
"ALMANZORA"	15,550 toneladas,	3 de MARZO
"ANDES"	15,620 toneladas,	13 de MARZO
"ASTURIAS"	22,000 toneladas,	23 de MARZO.

PROXIMAS SALIDAS DE LA LINEA "D"

"DESEADO"	1.o Enero 1926.
"DESNA"	15 de Enero.
"DEMERARA"	12 de Febrero.
"DARRO"	26 de Febrero.

VIAJES DE LLAMADA DESDE VARIOS PUNTOS DE EUROPA, SIRIA Y TURQUIA

SANTIAGO Agustinas 1017 — Casilla 636 THE PACIFIC STEAM NAVIGATION Co. Calle Blanco. — Casilla 84-V VALPARAISO

SUB-AGENTES EN SANTIAGO: Transportes Unidos. Estado esquina Alameda; Expreso Villalonga. Agustinas 817.

LOS HOMBRES DEL NUEVO PARLAMENTO

SENADORES

Don Maximiliano Poblete, Senador Radical por Tarapacá y Antofagasta

Don Carlos Briones Luco, Senador Radical por Tarapacá y Antofagasta.

Don Nicolás Marambio, Senador Radical por Atacama y Coquimbo.

Don Aurelio Núñez Morgado, Senador Radical, por Tarapacá y Antofagasta.

Don Ismael Undurraga, Senador Radical por Valparaíso y Aconcagua.

Don Luis Salas Romo, Senador Radical por Santiago

Don Arturo Alessandri Palma, Senador Liberal Independiente por Tarapacá y Antofagasta.

Don Remigio Medina, Senador Radical por Arauco, Malleco y Cautín.

Don Manuel Trucco, Senador Radical, por Arauco, Malleco y Cautín.

Don Augusto Rivera Parga, Senador Radical por Ñuble, Concepción y Bío-Bío.

Don Enrique Oyarzún, Senador Radical por Ñuble, Concepción y Bío-Bío.

Don Joaquín Irarrázaval, Senador Conservador por Atacama y Coquimbo.

Don Arturo Lyon Peña, Senador Conservador por Valparaíso y Aconcagua.

Don Silvestre Ochagavía, Senador Conservador por Valparaíso y Aconcagua.

Don Pedro Opazo Letelier, Senador Balmacedista por Talca, Linares y Maule.

Don Joaquín Echenique, Senador Conservador por Santiago.

Don Francisco Vidal Garcés, Senador Conservador por O'Higgins, Colchagua y Curicó.

En la presente información gráfica sobre el futuro Parlamento, faltan los retratos de algunos senadores y diputados, cuyas fotografías no nos fué posible obtener oportunamente.

Don Romualdo Silva Cortés, Senador Conservador por Talca, Linares y Maule.

Don Alfredo Barros Errázuriz, Senador Conservador por Ñuble, Concepción y Bío-Bío.

Don Exequiel González Cortés, Senador Conservador por O'Higgins, Colchagua y Curicó.

Don Luis Alberto Cariola, Senador Conservador por Valdivia, Llanquihue y Chiloé.

Don Nicanor Silva, Senador Radical por Talca, Linares y Maule.

Don Abraham Gatica, Senador Liberal por Atacama y Coquimbo.

Don Rafael Luis Barahona, Senador Liberal por Valparaíso y Aconcagua.

Don Guillermo Barros Jara, Senador Liberal por Santiago.

Don Armando Jaramillo, Senador Liberal por O'Higgins, Colchagua y Curicó.

Don Ladislao Errázuriz, Senador Liberal por O'Higgins, Colchagua y Curicó

Don Matías Silva, Senador Liberal por Talca, Linares y Maule.

Don Luis Enrique Concha, Senador Demócrata por Ñuble, Concepción y Bío-Bío.

Don Carlos Werner, Senador Liberal por Arauco, Malleco y Cautín.

Don Augusto Smitmans, Senador Liberal por Arauco, Malleco y Cautín.

Don José Maza, Senador Liberal por Valdivia, Llanquihue y Chiloé.

Don Oscar Urzúa Jaramillo, Senador Balmacedista por Atacama y Coquimbo.

Don Roberto Sánchez García de la Huerta, Senador Balmacedista por Santiago.

Don Enrique Zañartu P., Senador Balmacedista por Ñuble, Concepción y Bío-Bío.

Don Absalón Valencia, Senador Balmacedista por Valdivia, Llanquihue y Chiloé.

Don Artemio Gutiérrez, Senador Demócrata por Arauco, Malleco y Cautín.

Don Manuel Hidalgo, Senador Comunista por Tarapacá y Antofagasta.

Don Gonzalo Urrejola, Senador Conservador por Talca, Linares y Maule.

Don Aquiles Concha, Senador Asalariado por Santiago.

LOS HOMBRES DEL NUEVO PARLAMENTO

DIPUTADOS

Don Carlos Acharán Arce, Diputado Liberal por Valdivia.

Don Vicente Adrián, Diputado Demócrata por Santiago.

Don Alfredo Agüero Vió, Diputado Liberal por Valdivia.

Don Héctor Alvarez, Diputado Demócrata por Malleco.

Don Jorge Alessandri Rodríguez, Diputado Liberal Independiente por Santiago.

Don Augusto Vicuña Subercaseau, Diputado Balmacedista por Santiago.

Don Luis Ayala P., Diputado Asalariado por Santiago.

Luis A. Barahona, Diputado Conservador por Colchagua.

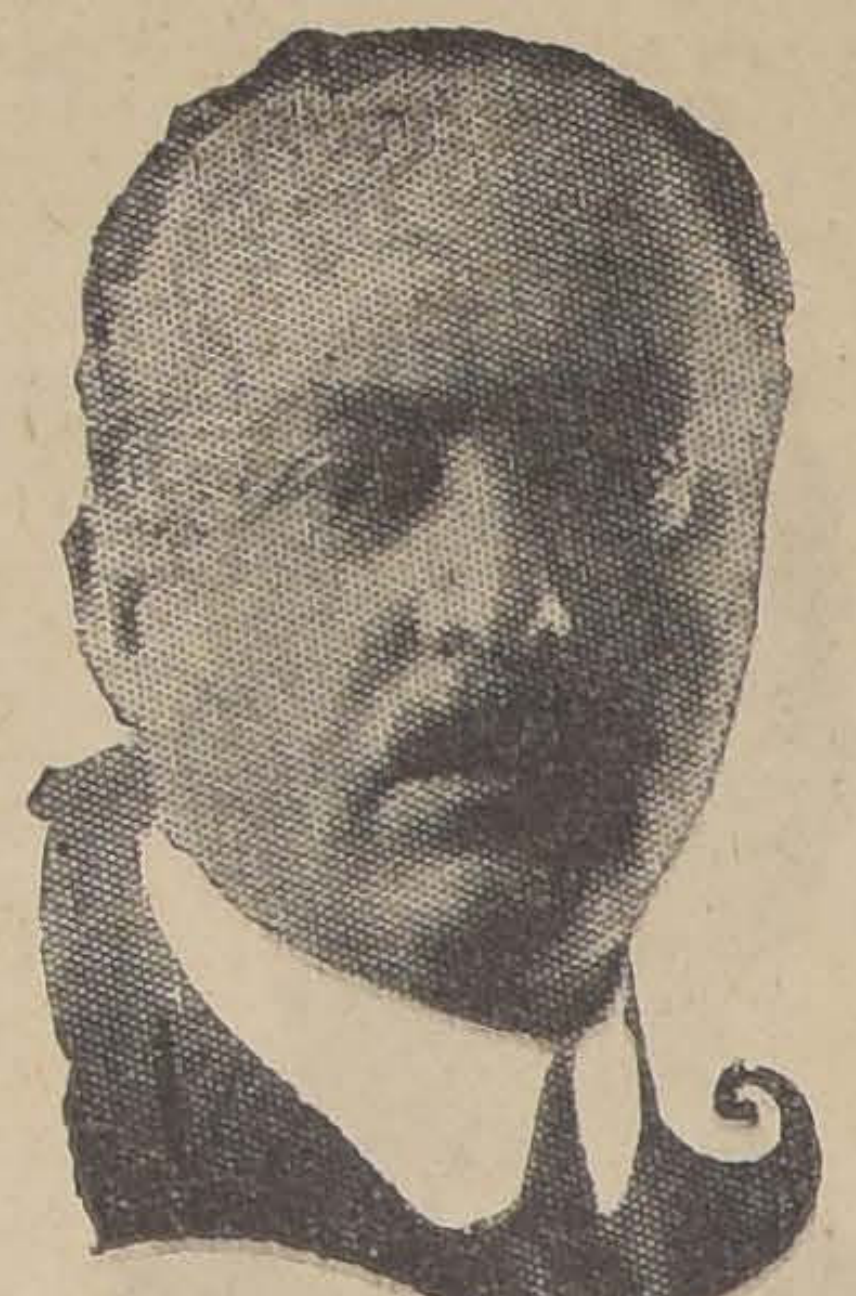
Don Alberto Binyons, Diputado Radical por Valparaíso.

Don Alfredo Guillermo Bravo, Diputado Radical por Valparaíso.

Don Juan Antonio Ríos, Diputado Radical por Arauco.

Don Rafael del Canto, Diputado Balmacedista por Chiloé.

Don Nolasco Cárdenas, Diputado Demócrata por Valdivia

Don Domingo Contreras, Diputado Radical por Bío-Bío.

Don Ernesto Cruz Concha, Diputado Conservador por Talca.

Don Luis V. Cruz, Diputado Comunista por Santiago.

Don Luis Alberto Cuevas, Diputado Radical por Tarapacá.

Don Guillermo Donoso Grez, Diputado Liberal por Talca.

Don Domingo Durán, Diputado Radical por Santiago.

Don Ismael Edwards, Diputado Liberal por Santiago.

Don José Antonio Echavarría, Diputado Liberal por Coquimbo.

Don Elías Errázuriz, Diputado Conservador por Santiago.

Don Maximiliano Errázuriz, Diputado Conservador por Aconcagua.

Don Fidel 2.o Estay Cortés, Diputado Demócrata por San Fernando.

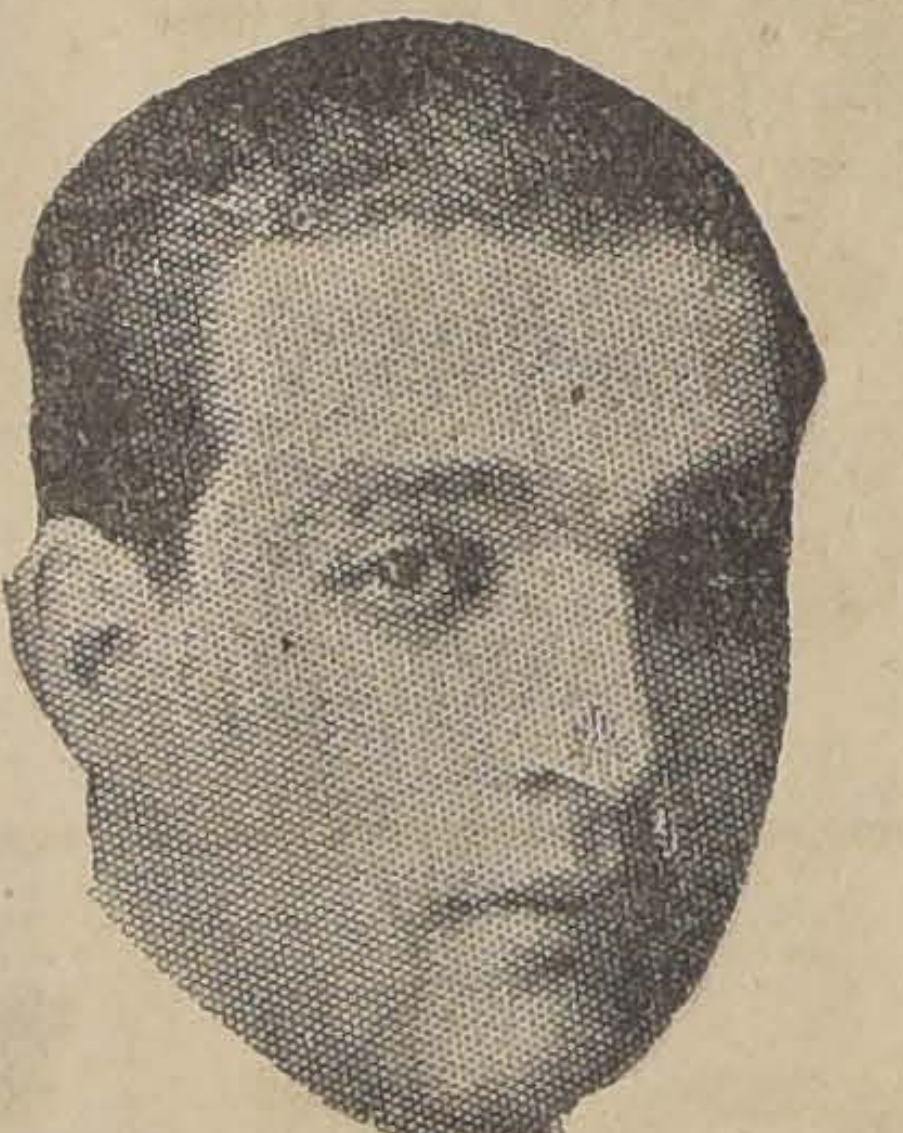
Don Hernán Figueroa Anguita, Diputado Radical por Malleco.

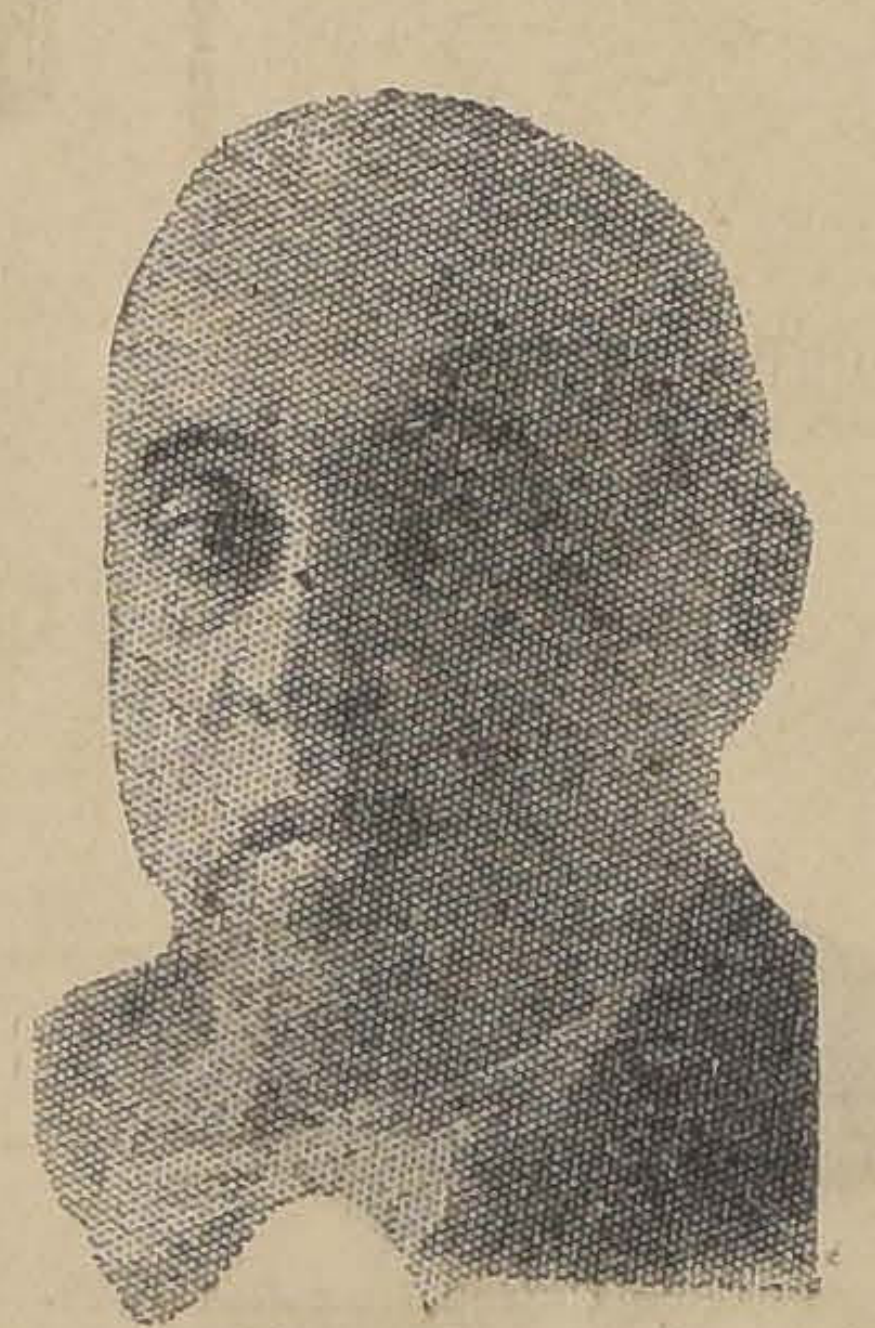
Don Luis Fuenzalida Cerda, Diputado Balmacedista por Antofagasta.

Don Jorge Andrés Guerra, Diputado Liberal por Aconcagua.

Don Rafael Luis Gumucio, Diputado Conservador por Santiago.

Don Aníbal Gutiérrez, Diputado Radical por Cautín.

Don Luis Gutiérrez Allende, Diputado Conservador por Llanquihue.

Don Wenceslao Sierra, Diputado Radical por Atacama.

Don Rosamel Gutiérrez, Diputado Radical por Santiago.

Don Leonardo Guzmán, Diputado Radical por Antofagasta.

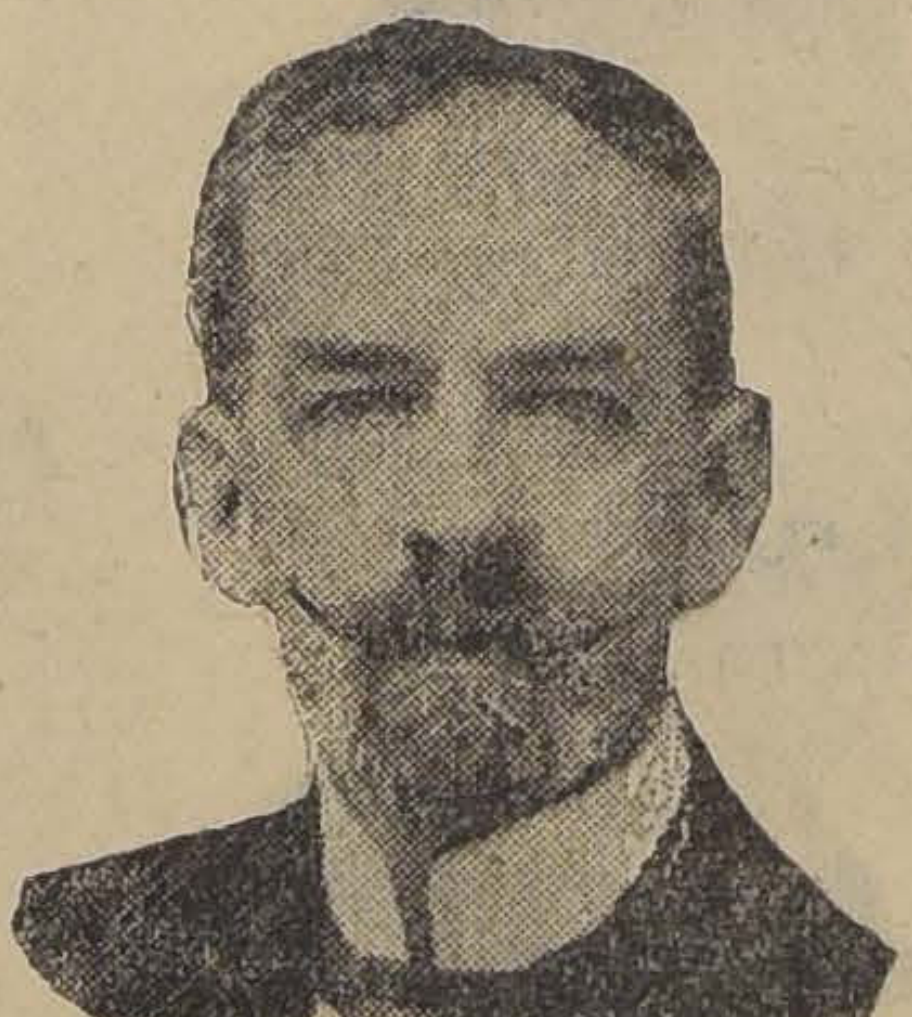
Don Manuel Guzmán Maturana, Diputado Radical por Santiago.

Don René de la Jara, Diputado Balmacedista por Bío-Bío.

Don Fernando Varas, Diputado Conservador por Santiago.

Don Enrique Lillo, Diputado Demócrata por Valparaíso.

Don Tito V. Lisoni, Diputado Balmacedista por Aconcagua.

Don Arturo Lois, Diputado Radical por Antofagasta.

Don José M. Lorca, Diputado Balmacedista por Valparaíso.

Don Manuel Manquilef, Diputado Balmacedista por Cautín.

Don Ramón Alzamora Ríos, Diputado Asalariado por Antofagasta.

EN NUESTRA EDICION DEL MARTES CONTINUAREMOS LA PUBLICACION DE LAS FOTOGRAFIAS DE LOS NUEVOS CONGRESALES

LA RECEPCION DE AYER EN CASA DE LA SEÑORA DEL CAMPO DE MONTT.—

LAS SEÑORAS DEL CAMPO DE LARRAIN, BLANCO DE VERGARA, DE LA LASTRA DE MALBRAN, IZQUIERDO DE REYES, DEL CAMPO DE HORMANN Y DE UZAGABIA, ACOMPAÑADAS DE LOS SEÑORES LEFEVRE, OVALLE CASTILLO, ERRAZURIZ Y HORMANN

SEÑORITA OLGA MUNITA DETMER, CUYO MATRIMONIO CON EL SEÑOR RAUL BAHAMONDES SOZA QUEDARA CONCERTADO HOY

ENFERMOS.—En un carro especial agregado al expreso ha sido trasladada a Valparaíso a convalecer de su grave enfermedad la señora Blanca Aguirre de Strappa.

EN LA DIPLOMACIA.—El Encargado de Negocios de Italia, señor Octavio de Peppo, ofrecerá esta noche un baile a sus relaciones sociales en el Palacio de la Embajada.

COMIDA DE BENEFICENCIA.—Un distinguido grupo de damas de nuestra sociedad, ha organizado para la noche del 31 una gran comida de beneficencia, la que será servida en la terraza del Club de la Unión.

La casi totalidad de las mesas están ya reservadas, y las pocas que quedan disponibles pueden solicitarse en casa de la señora Ida Zañartu de Wedelles, Huérfanos 1578.

MATRIMONIO POSTERGADO.—Por enfermedad de la novia se ha postergado el matrimonio del señor Gerardo Wielant Arlegui con la señorita María Valdivieso Delaunay, que debía efectuarse hoy Domingo en la capilla del Sagrario.

EL AÑO NUEVO EN LA QUINTA NORMAL. — La tradicional fiesta de Año Nuevo que el Patronato Nacional de la Infancia ofrece anualmente a nuestra sociedad, como retribución a sus constantes favores, tendrá lugar el Jueves 31 del presente en el hermoso paseo de la Quinta Normal y, a juzgar por los preparativos que se hacen, constituirá todo un éxito.

La comisión de distinguidas damas que la organiza trabaja empeñosamente en los preparativos, atenta a los menores detalles, a fin de proporcionar a nuestra sociedad la ocasión de esperar el Año Nuevo en un ambiente de alegría y distinción de que pocas veces disfruta en reuniones de esta especie.

Es de esperar que todo Santiago se dé cita en la Quinta Normal la noche del Jueves 31 para corresponder dignamente a la delicada invitación del Patronato.

RESIDENCIA.— Don Germán Decker y familia han fijado su domicilio en Alonso Ovalle 751.

LA SEÑORA SARA DEL CAMPO DE MONTT, ACOMPAÑADA DEL PRESIDENTE DE LA REPUBLICA, EXCMO. SEÑOR EMILIANO FIGUEROA, Y DE LOS SEÑORES LUIS BARROS BORGOÑO Y VALDES, DURANTE LA RECEPCION

NACIMIENTOS. — Ha nacido Juan Domingo Humberto Palma Vásquez, hijo del señor Humberto Palma Serrano y de la señora Magdalena Vásquez de Palma.

—Ha nacido un hijo de don Germán Oelckers Schwarzenberg y de la señora Alice Valck de Oelckers.

—Ha nacido un hijo del señor Luis Alberto Pérez y de la señora Filomena del C. Pérez de Pérez.

CLUB DE SEÑORAS.—Biógrafo.—Hoy a las 6 1|4 esta sala de cine estrenará la interesante película Paramount, "Su jardín de Evas", cuya tesis envuelve aquello que en la mujer puede influir el lujo y las riquezas, pero siempre puede más el amor. La famosa actriz Betty Compson interpreta esta cinta con arte y luce las más hermosas toilettes de última estación. La magnífica orquesta Alex desarrollará un lindo programa Jazz Band.

"Tienda del Trabajo".— Permanecerá abierta hoy en la mañana de 10 1|2 a 12 1|2, con el fin de facilitar la venta de sus exquisitos dulces.

EX-ALUMNOS DEL LICEO ALEMAN (1919).—Mañana Lunes 28 del presente se llevará a efecto en el Club de la Unión la comida anual de los ex-alumnos del Liceo Alemán correspondiente al curso de 1919.

Se nos encarga advertir a los interesados que el punto de reunión será Delicias esquina Bandera, mañana a las 9 P. M.

ALMUERZO EN HONOR DEL EXCMO. SEÑOR LARREA Y GIJON.—El Martes 29 del presente a la 1 P. M. será servido en los comedores del Club de la Unión, el almuerzo con que nuestra sociedad festeja al Embajador ecuatoriano.

Las adhesiones se reciben hasta el Lunes a las 6 P. M. en la tesorería del Club.

BENEFICIO.— El Centro Protector de Obreros, queriendo ensanchar su campo de acción, abrirá próximamente un Dispensario público en la calle de San Alfonso, donde puede acudir todo pobre que necesite asistencia médica. Habrá un especialista de niños, otro de adultos, señoras y niñas ayudantes y se atenderá con ese entusiasmo y abnegación que sólo la caridad sabe darla inagotable en el corazón de la mujer.

El Miércoles 30 del presente, a las 9 1|2 P. M., se dará un beneficio en la terraza del cerro Santa Lucía, con un escogido programa.

SEÑORITA MARIA CRUZ C., CUYO MATRIMONIO CON EL SEÑOR GUILLERMO JARA RUIZ QUEDO CONCERTADO AYER. HIZO LA VISITA DE ESTILO LA SEÑORA BENIGNA RUIZ DE J.

ENFERMA.—Se encuentra enferma de cuidado hace días la señorita Sara Teresa de las Mercedes Pérez.

MATRIMONIO.—En la parroquia de San Saturnino será bendecido hoy día el enlace de la señorita Sara Manríquez Torres con el señor Juan Italo Coggiola B.

VIAJEROS.—Pasa una temporada de veraneo en San Bernardo la señorita Elena Ostornol Fornés.

—Ha partido a Curicó don Daniel García Giroz.

¿Se ha despellejado usted alguna vez?

Por Charlotte Rouvier

Es ésta una pregunta que hará sonreír a más de una de mis lectoras. Pero, aquellas de entre mis amigas que han tenido oportunidada de estudiar todo lo que se refiere a la piel, saben muy bien que nuestro cutis sufre un constante proceso de renovación, proceso que no debe ser jamás interrumpido si se quiere que el cutis mantenga siempre un aspecto sano y juvenil. Es menester que la cutícula exterior de la piel, descolorida, marchita, áspera y arrugada, se desprenda para que en su lugar venga a aparecer el nuevo cutis que toda mujer posee debajo del viejo.

Para que este proceso de renovación no sufra interrupciones y sea, por el contrario, acrecentado, no conviene usar ninguna de las tantas pretendidas cremas de toilette, que, en el fondo, son de efectos contraproducentes. Lo que más conviene, especialmente si se tiene en cuenta el clima de las regiones sudamericanas, es la cera pura mercolizada, sencilla substancia que puede hallarse en toda farmacia o perfumería de importancia. La cera mercolizada se aplica de noche, antes de acostarse, haciendo con ella un ligero masaje de la cara, cuello, escote, brazos y manos, retirándose por la mañana con un poco de agua tibia. Después de unos cuantos días se experimenta la agradable sorpresa de notar que el cutis se ha renovado por completo, habiendo adquirido esa frescura y esa tersura propias de las mejillas de un tierno infante.

HEMATOGENO DR. HOMMEL

Enriquece la sangre empobrecida y termina con la Anemia,
De venta en todas las boticas.
Por mayor y menor: DAUBE y Cía.
Base: HEMOGLOBINA.

Alimento Raff
INSUPERABLE PARA NIÑOS
A BASE DE HARINA CALCINADA, CACAO SELECCIONADO DESGRASADO, FOSFATOS, AZUCAR, Etc.

30 años de éxito
CRECIENTE PRUEBAN QUE EL
ACEITE ESPAÑOL "CANDADO"
es el mejor por su absoluta pureza y excelente sabor.
Mercería Matas
PORTAL EDWARDS 2780

ICH DIEN

PRINCE OF WALES
RESTAURANT

ATIENDE DESDE HOY A LA DISTINGUIDA SOCIEDAD DE SANTIAGO EN SUS ELEGANTES INSTALACIONES
HOY: APERITIF DANCING, DE 11.30 A 1 A. M. -:- NOCHE: APERITIF - TANGO, DE 7 A 10.30 P. M.
Regia Orquesta, dirigida por el reputado Director Alex, con profesores de primera clase. -:- Esmerada atención por sus propios dueños.

TELEMACO GAJARDO P.
EX - ADMINISTRADOR DEL CLUB DE LA UNION

MANUEL PEREZ C.
EX-CHEF DEL RESTAURANT SANTIAGO Y CLUB DE LA UNION

MAITRES D'HOTEL

MONSIEUR HOLLIS
DEL HOTEL SAVOY DE LONDRES

ENRIQUE DIAZ

NEW YORK N.º 80
Rascacielo E. DIAZ
Pisos 11 y 12. - Teléfono 4950.

EN LOS SALONES DE GATH Y CHAVES.—

Ayer Sábado, día de moda en el elegante Aperitif-Concert de Gath y Chaves, pudimos anotar a distinguidas señoras y señoritas de nuestra sociedad.

A continuación damos la lista:

Luz Astaburuaga de Orrego, Inés del Río de Balmaceda, Carolina Huidobro de Valdivieso, Ana Huidobro de Domínguez, Eugenia Huidobro Rodríguez, María Rodríguez Errázuriz, Raquel Rodríguez Vergara, Delia Rodríguez Vergara, Inés Subercaseaux de Casanova, María Izquierdo de Montes, Olga Matte Pinto, Rosario Matte Ossa, Blanca Mac-Fadzen Vicuña, Trini Bunster Balmaceda, Luz Orrego Méndez, Ida Mackenna Lazcano, M. Luz Ossa Undurraga, María Lira Lira, Rosa Errázuriz Letelier, Raquel Bulnes Izaza, María Vial Freire, Lina Larraín del Campo, Sara Chaigneau Puelma, Olga Chaigneau Puelma, Lucy Viera Gallo Barahona, Carmen Huneeus Cox, Juana Concha de Fierro, Elena Concha Subercaseaux, Rebeca Fernández Lecaros, Blanca Lyon Vial, Adriana Vergara Blanco, Clemencia Larraín Morandé, Valery López Edwards, Laura Pérez Covarrubias, Rebeca Pacheco Díaz, Luz Pacheco Díaz, Amelia Zañartu Bernales, Elena Grez Irarrázaval, Victoria Manjón de Mackenna, Carmen Vial Freire, Cecilia Undurraga Larraín, Adriana García de la H. Balmaceda, Raquel Izaza de Barros, Eliana Loch de Zegers, Clemencia Torretti Rivera, Elena Quezada Irarrázaval, María Vial Vergara, Sofía Hurtado Quesney, Olga Saavedra Baeza, Teresa Vial Letelier, Celia Claro de Willshaw, Trini Matte Blanco, Paulina Errázuriz Dávila, Raquel Barceló de Villamil, y muchas otras.

MATRIMONIO CONCERTADO.—Ayer quedó concertado el matrimonio de la señorita María Cruz C. con el señor Guillermo Jara Ruiz.

Hizo la visita de estilo la señora Benigna Ruiz v. de Jara.

— Se ha concertado el matrimonio de la señorita María Segura Escobar, con el señor Ramón Echeverría Puga. Hizo la visita de estilo, el señor Vicente Echeverría.

DON CARDENIO VASQUEZ CARRASCO.—Víctima de un repentino ataque al corazón ha bajado a la tumba don Cardenio Vásquez Carrasco, vinculado a numerosas familias de Valdivia.

Su espíritu emprendedor y su acrisolada honradez le conquistaron en el comercio de esta plaza, una espectable situación.

Sus restos serán sepultados hoy privadamente.

MODA ACTUAL
EN CALZADO
Cuero Lagarto. Cabritilla Bois de rose con adornos café. Champaña clara con adornos Bois de rose. Charol perforado. Y los famosos Petates tejidos en todos los tonos. Surtido completo para la venta al detalle tiene
BOTERIA MOREL.— SAN ANTONIO 85

Extracto olor fanal
Es un perfume sutil y arrobador para las damas chic.

GRAN MODA
en calzado. Cuero Lagartija, fresquito y suavecito, para el Verano.
Surtido completo tiene Botería Morel. San Antonio 85.

EN HONOR DEL DOCTOR CORDOVA.—

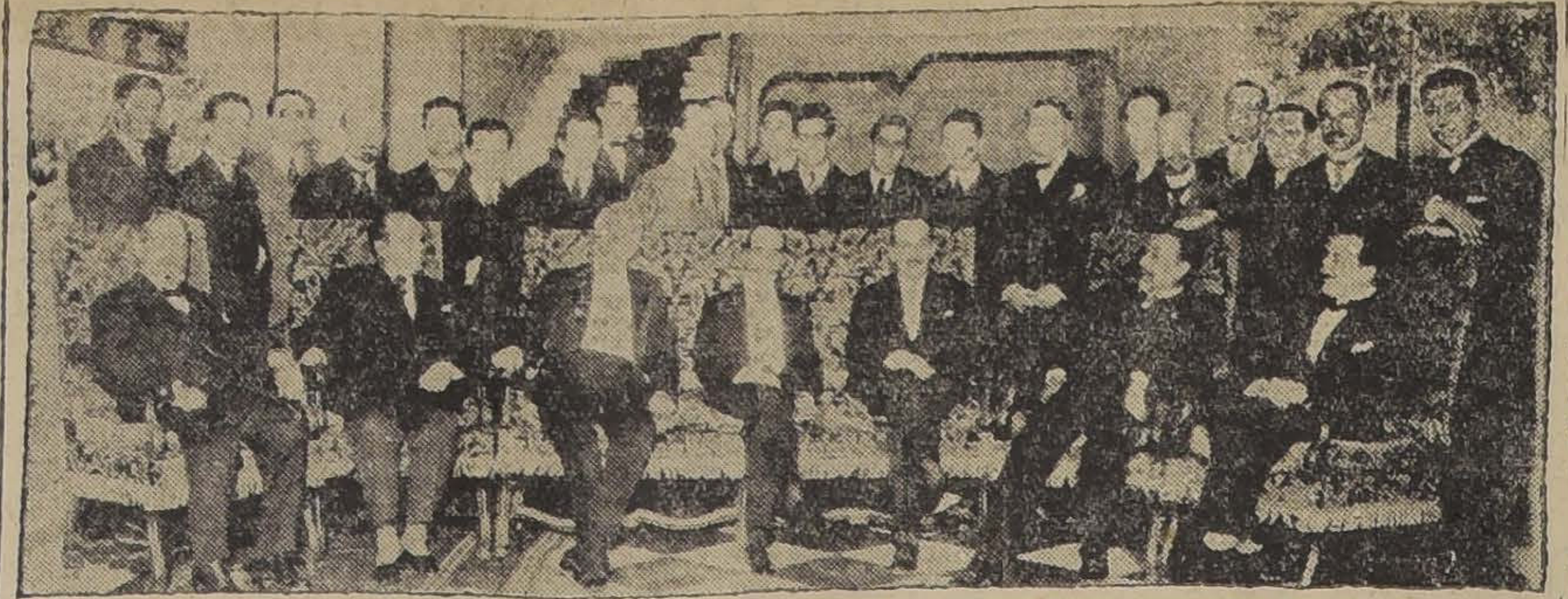

EL DOCTOR LUCIO CORDOVA, ACOMPAÑADO DE LOS MIEMBROS DEL CUERPO MEDICO, ASISTENTES AL BANQUETE QUE LE OFRECIERON ANOCHE CON MOTIVO DE SU DESIGNACION COMO MINISTRO DE HIGIENE Y PREVISION SOCIAL

Consejos de la Comtesse Ivon

HERMOSOS DIENTES.—

Los médicos están todos de acuerdo en que una dentadura dañada o solamente descuidada, es un verdadero vivero de microbios que dan origen a las más variadas enfermedades. Para hacer desaparecer este peligro y sus funestas consecuencias, use invariablemente pasta, polvo y elixir dentífricos del **Laboratorio Chile,** que encontrará en todas las boticas.

SIEMPRE LA PAVLOWA.—

Cuando se vacila en la elección de productos de toilette, prefiera siempre el **jabón, talco, agua de Colonia, polvos Pavlowa,** que encontrará en todas las buenas boticas y en la **Peletería Colón, Ahumada 226.** Si sigue mi consejo se felicitará.

LES ETIENNES.—

Estos son los días clásicos en Europa, dedicados a proveerse de objetos con qué obsequiar a parientes y amigos, con los etiennes de Año Nuevo; aquí también se ha adoptado esta simpática costumbre, y por eso se ve tan animado el comercio. Como algo chic y muy apropiado, señalaremos los elegantes juegos completos de cubiertos de plaqué Christoffle en estuche-muebles, servicios de té, bomboneras, galleteras, centros de mesa, floreros, etc., de la célebre marca Christoffle. Argentor, Dixon y toda clase de objetos de arte. Nuestros lectores podrán encontrar todo esto visitando la **Casa Mauricio Gasman, Pasaje Matte 58,** sus precios son muy tentadores.

EL MEDICO DE LOS OJOS.—

Hay especialistas para todo, y naturalmente también los hay para los males de la vista, que conviene consultar a tiempo para evitar mayores daños. Este se encuentra en el **Instituto Optico de Rotter, Ahumada 264,** que atiende gratuitamente. No pierda tiempo y dinero en buscar otro.

BORAXOL.—

Esta palabra se ha hecho popular en Chile, como el símbolo del mejor jabón de tocador, que suaviza, purifica y rejuvenece el cutis, debido a sus excelentes componentes, su perfume y a su preparación tan cuidadosa; es el orgullo del **Laboratorio Chile.** No debe faltar en ninguna casa, ni en los necessaires de viajes, y las personas que sigan estos consejos tendrán que agradecerlo por los excelentes resultados que obtendrán.

LOS PIANOS.—

Cuando se desea adquirir algo bueno, de verdadero mérito, ya sea una obra literaria o artística, o un producto industrial, siempre se busca la buena fama del autor conocido, o del fabricante reputado, que son prendas de garantía. No siempre se sabe elegir con acierto por no conocer bien los antecedentes históricos de una industria, porque la réclame comercial con sus bombásticos efectos, sabe desviar la atención del verdadero mérito. Así ocurre por ejemplo con los pianos cuyas variadísimas marcas nuevas hacen que se olviden por las nuevas generaciones los méritos de las marcas clásicas, cual ocurre con la gran marca **Grotrian Steinweg,** la más afamada de Alemania, como que se fundó en 1835, y se ha ido heredando en la familia al través de tres generaciones, que han trabajado continua e incansablemente en adquirir y mantener la fama de que gozan. Sus únicos agentes y representantes en Chile es la **Casa Grimm y Kern, Ahumada 99, esquina de Moneda,** quienes tienen siempre existencia en diversos modelos, para sobrepasar el gusto de su distinguida clientela, recomendamos visitar sus salones.

TONICO PARA EL ORGANISMO.—

Las personas débiles, anémicas y convalescientes, necesitan un poderoso reconstituyente, cual es el **Cerebrol,** que estimula las funciones del corazón y del cerebro, regulariza la digestión desarrolla el apetito, reconstituye los tejidos y los huesos, da vigor, alegría y actividad, y puede ser tomado por los niños y las personas más delicadas, como que está compuesto de hierro, fósforo, quinina. Se vende en las droguerías y buenas boticas.

SIEMPRE AGRADABLE. —

Con los calores que están haciendo, se alteran muy rápidamente los alimentos, sobre todo cuando están adulterados. Eso se puede ver muy claramente con la mantequilla corriente, que se arrancia, pero la que vende la **Mantequillería Moderna de C. Mariotti, Santo Domingo 979, frente a la Bomba,** como es pura crema de leche, jamás toma mal sabor o se pone rancia. Pruébela y se convencerá.

SERVICIOS FEMENINOS. —

Hay una cantidad de cuidados y atenciones exigidos por las necesidades de la sociabilidad, que toda mujer elegante debe recibir entre éstos, los principales son el corte de la melena, la ondulación del cabello y la manicure. Por el carácter mismo de intimidad y por su sentido natural de delicadeza, las señoras prefieren ponerse en manos femeninas, que siempre son más delicadas y artísticas y así se explica el éxito enorme de la Casa de la señorita **Etelvina Espinosa, Claras 32, teléfono 4923,** donde siempre hay que reservar hora con anticipación.

¡ATENCION, VERANEANTES!

Hay que ser previsoras y pertrecharse muy bien antes de salir de Santiago, recordando que siempre es difícil proveerse en la costa o campos, de lo que puede hacer falta. A este respecto, vamos a hacerles un recuerdo, que es muy natural lo olviden, agobiadas como están por el calor: en las playas siempre hace fresco, y aún frío y conviene llevar paletoes y trajes casacas, bufandas, chalecos, tejidos de lana, que además de elegantes pueden serles muy útil. **La Tricoteuse, Agustinas 980,** ofrece los mejores modelos y también un precioso surtido de trajes especiales para baño, de última moda, así como trajecitos para niños. Hace sobre medida y según figurines especiales.

CALZADO DE LUJO.—

La moda, en sus caprichosos giros, da importancia capital ahora al calzado,—lo que se comprende bien, dado lo que se luce con las faldas tan cortas,—y ha introducido grandes novedades tanto en los materiales, como en su confección, adornos y decoraciones. Para formarse mejor idea de estas novedades, conviene visitar la **Casa Real, Ahumada 310,** especialista en calzado de lujo, que recibe las primicias de los modelos. En su confección usa siempre los mejores materiales y los operarios más expertos y más caros, y por eso tiene muy bien sentada fama entre su elegante clientela..

COMTESSE IVON.

VIDA SOCIAL PORTEÑA

MATRIMONIO SANCHEZ MARCOLETA - CAMUS GOMEZ.—

Hoy a mediodía será bendecido en la Capilla del Asilo de la Providencia (calle Hontaneda), el matrimonio del señor Ernesto Sánchez Marcoleta con la señorita Delia Camus Gómez.

Servirán de padrinos por parte de la novia, el doctor don Carlos Camus Luco y señora Delia Gómez de Camus; y por parte del novio, el señor Enrique Sánchez Marcoleta y la señora Adela del Campo de Munita.

Testigos en la ceremonia religiosa serán por el novio, los señores Javier Munita Portales y Guillermo Camus Gómez; y por la novia, los señores Arturo Bascuñán Cruz y Roberto Camus Gómez.

Servirán de testigos en el acto civil, los señores Abel Gómez W. y doctor Evaristo Marín, por la novia, y los señores Enrique Sánchez Marcoleta y Eliseo Rojas Sánchez por el novio.

EL NUEVO MINISTRO DE MARINA.—Regresó de Santiago el nuevo Ministro de Marina, contra-almirante don Arturo Swett O.

ENFERMOS.— Se encuentra enfermo en el Pensionado Van Buren, el señor Primitivo Ajagan Maruri, miembro de la Junta de Vecinos de este puerto.

—Se encuentra delicada de salud la señorita Carmen Valdés R.

NACIMIENTO.—Ha nacido María Victoria, hija del señor Santiago Faz y de la señora Marta Camus de Faz.

CENA DE AÑO NUEVO.—El 31 del presente mes **se verificará** en los salones del Club de Viña del Mar una cena de Año Nuevo, en honor de los señores socios, sus familias y relaciones.

Una buena orquesta amenizará esta reunión social.

Los señores socios pueden hacer reservar sus mesas desde luego.

MATRIMONIO MOLLER SALAS LYON HIDALGO.—Se ha fijado para el 14 de Febrero próximo, el matrimonio del señor Lionel Moller Salas con la señorita Elsa Lyon Hidalgo.

VIAJEROS.— En la mañana de ayer partieron a Santiago don Guillermo Rivera Cotapos y don Gustavo Rivera Baeza.

—Al mismo punto partió el capitán de navío en retiro señor Julio Lagos de la Fuente.

—Hoy partirá a la capital, el señor Franklin Quezada.

MATRIMONIO CONCERTADO.—Ha quedado concertado el matrimonio del señor Archivaldo Rojas Mac Naughton con la señorita Clorinda James Lee. Hizo la visita de estilo el señor Francisco Rojas Mery.

Repartición de Premios del Concurso Eléctrico

Como se había anunciado, ayer a las 5.30 P. M. se efectuó la repartición de premios del Concurso Eléctrico organizado por la Compañía Chilena de Electricidad Limitada, y al mismo tiempo se procedió a la repartición de los juguetes de un Arbol de Pascua con que Cichel regaló a todos los niños de Santiago.

Desde temprano numeroso público fué ocupando los balcones de los diferentes pisos del edificio.

EL ARBOL DE PASCUA

En el centro del hall estaba el Arbol de Pascua con que Cichel obsequió a los niños, un lindo pino de tres metros de alto, cubierto en su totalidad por lindos juguetes e iluminado por luces eléctricas de diferentes colores. Presentaba un lindo golpe de vista que desde el primer momento entusiasmó a los niños, que hacían alegres comentarios, y que, entre encantadoras discusiones, señalando con sus dedos, se repartían los juguetes que colgaban de sus ramas. Al lado de las rubias muñecas que pedían las niñitas, se balanceaban buquecitos a la vela que tentaban a los niños, y los paquetes con dulces...los cubiertos, automóviles...

LOS PREMIOS

Sobre una gran mesa se exhibían los Artefactos Eléctricos elegidos para los premios del Concurso. Relucientes plaqués, ventiladores de doradas paletas, blancas cocinitas, y tras todos ellos, una carpeta misteriosa guardando los trabajos premiados.

LA COCINA ELECTRICA

En otro extremo del hall al lado de una pequeña mesa, se destacaba la Cocina Eléctrica, el más valioso de los premios. Una señora, mientras se desarrollaba la fiesta, preparó en ella sabrosos cakes y un dorado pollo dejaba, de vez en cuando percibir el apetitoso olor de su carne asada. La señora que sirvió, galantemente, de cocinera, parecía jugar sobre la pulida superficie del artefacto, cuyos costados, blancos y limpios hacían recordar un aparato de laboratorio. La elegante batería de aluminium reflejaba las luces de colores del Arbol de Pascua.

EL SEÑOR TONKIN

Con la llegada del señor Tonkin se dió comienzo a la fiesta, a pesar de que aún no se hacía presente su organizador, el indio Cichel, quien en una carta dirigida al señor Arturo Palacios, se excusó de asistir.

LA CARTA

Al señor Arturo Palacios D.

"Querido amigo:

Un resfriado espantoso me tiene en cama desde ayer. Anoche tosí y estornudé toda la noche, en tal forma que no dejé dormir a las gallinas del vecindario. Tu dirás que es ridículo resfriarse en estos tiempos de calor, pero...¡qué quieres! No pienses que he hecho algún desarreglo o algo que pudiera resfriarme. Nada, absolutamente nada. Eso sí que después de cortarme la melena sentí un frío atroz y esa es, posiblemente, la causa de la enfermedad; aquí estoy ahora penando mi capricho, arropado y tomando tilo.

No te imaginarás lo que siento no poder asistir a la repartición de los premios del Concurso, díle así en mi nombre a los niños y además ofrécceles la casa, que dispongan de ella como quieran. ¡Ah, cómo habría yo gozado si estuviera bueno!

Antes que me olvide, diles también que el viejo Santa Claus, a quien conocí en París, me encargó que, en Chile, el día de Pascua, repartiera yo los juguetes a los niños y que el año próximo, en lugar del zapato, dejen un aparato eléctrico fuera de la pieza y que sobre él les dejaré yo los regalos de Pascua, que no se olviden de esto porque no daré juguetes a quienes no tengan un aparato eléctrico en casa así, desde luego deben ir pidiéndolo al papá.

Para el futuro mis deseos son repartir miles de juguetes y aparatos eléctricos, que no quede niño en Santiago, rico o pobre grande o chico, sin un juguete de Cichel.

Un último encargo. Felicita afectuosamente a todos los premiados y que el aparato eléctrico que hoy se llevan sea el primero de una larga serie que tendrán en adelante. Deséales a todos un feliz Año Nuevo y hazme el favor de mandarme un frasco de Benguria para conseguir que me crezca luego el pelo.

Hasta muy luego, tu amigo,—

CICHEL."

Una salva de aplausos y los vivas que los niños daban al simpático indio, siguió a la lectura de esta carta.

LOS NIÑOS PREMIADOS

A continuación se procedió a abrir los sobres en que estaba el nombre de los premiados, yendo cada uno de ellos a recibir su premio en medio de los aplausos de los asistentes.

Los niños premiados fueron los siguientes:

Elvira Flühmann Díaz, María T pia, Alfonso Pérez Canto, Ra Guzmán Castro, Mariana Walker Letelier, Sara I. Collins, Hernán L lo, Ivonne Wetherspoon, Jorge Escobar, Inés Dumay D., Eduardo Hernández P., Inés Concha, Car Echeverría, Olga Flores, María Roy G., y Arturo Aguirre.

REPARTO DE JUGUETES

Terminada la entrega de los premios se llamó a todos los niños asistentes para proceder al reparto de los juguetes, retirándose en seguida felices y vivando a Cichel, agradecidos de la agradable tarde que les había hecho pasar.

CICHEL, RODEADO POR LOS NIÑOS PREMIADOS

EL ARBOL DE PASCUA, REGALADO POR CICHEL

UN LLAMADO URGENTE

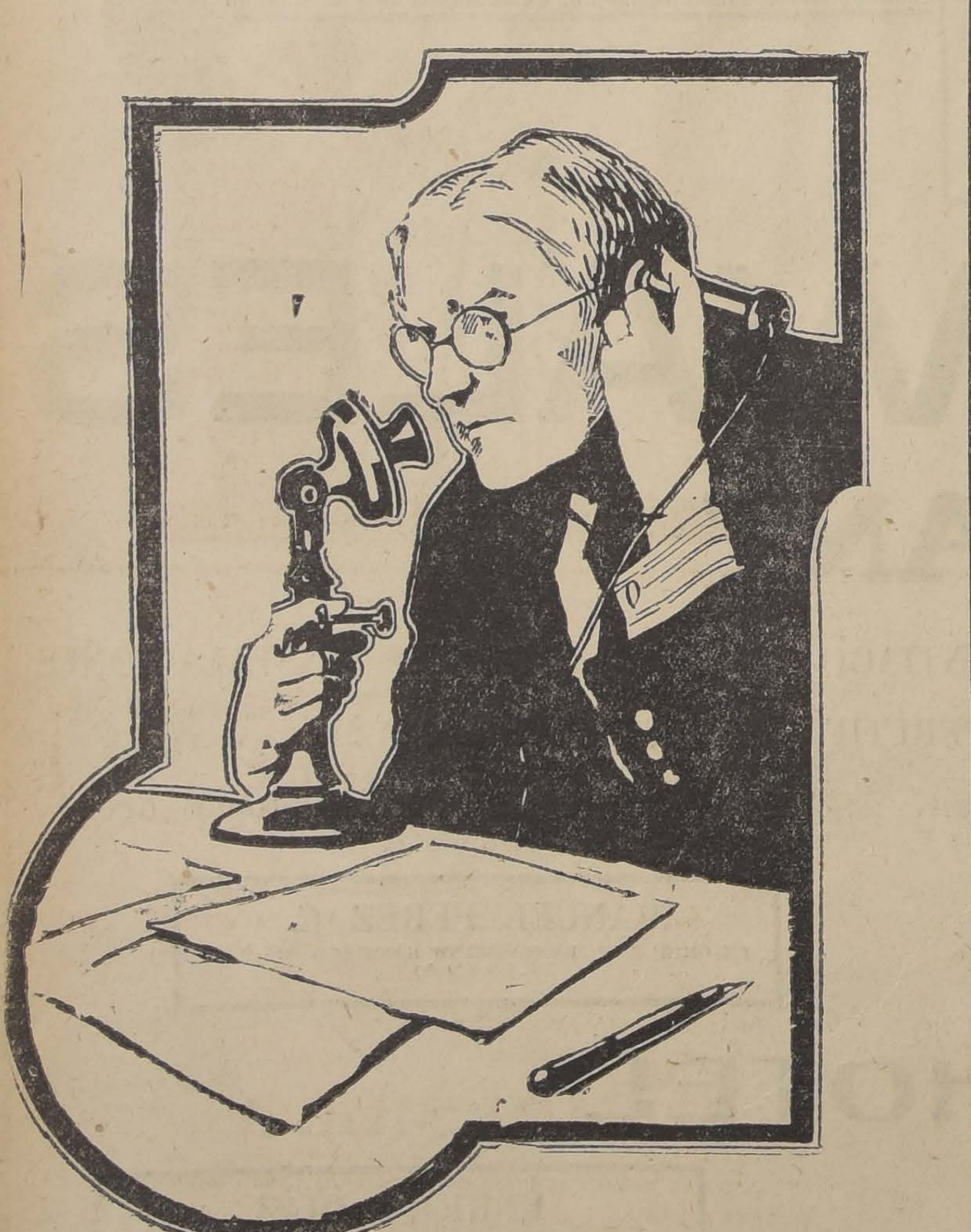

por teléfono, y uno de nuestros agentes de avisos, le presentará a Ud. diversos estilos de propaganda ilustrada. Sin mayor costo para Ud. tendrá la ilustración adecuada. Su negocio la necesita.

"LA NACION".—SECCION PROPAGANDA. — TELEFONOS 3113, 3114 Y 2345.

NECESITO
PIANISTA PARA ORGANIZAR ORQUESTA
Buen sueldo
Calle EXPOSICION
N.o 10

DR. C. VALENCIA C.
Dentista
Operaciones indoloras. Proc. del Prof. CARREA de la Fac. de B. Aires. Coronas, Puentes y dentaduras.
TEATINOS 50
No saldrá a vacaciones.

Madame Henry
Almirante Barroso 680
Realización de los sombreros modelos
DESDE 35 PESOS
Batas de seda, batas para playa y campo.

Les Grandes Modes
Avisa a su distinguida clientela que acaba de recibir un buen surtido en casimires de Primavera y Verano.
Se conceden facilidades de pago
SE RECIBEN HECHURAS
AGUSTINAS 1114 A

DENTISTA
ALAMEDA 1313
Trabaja bajo la dirección del Dr. J. M. Saavedra. Precios módicos.

Le envidiarán
su elegancia si emplea para peinarse a la moda
GOMINA
AMERICANA BRADY
NO ACEPTE SUSTITUTOS

SOMBRERO
modelos desde $ 30 hasta $ 100; recibimos medidas:
PASAJE MATTE 41
Próximamente exposición de Pieles.

El team de Valparaíso se adjudica el Campeonato Nacional de Polo

EN LA CONTIENDA FINAL DE AYER, POR EL TROFEO F. A. CLAUDE, VENCEN LOS PORTEÑOR POR DIEZ TANTOS CONTRA CUATRO

INCIDENCIAS DEL PARTIDO.— LA REPARTICION DE PREMIOS.— LA MANIFESTACION DE ANOCHE EN HONOR DE LOS VISITANTES

A pesar de las numerosas reuniones sociales anunciadas para la tarde de ayer, un buen público y selecto concurrió al local del Santiago Polo Club para presenciar la contienda final por el Campeonato de Chile en disputa del valioso trofeo F. A. Claude.

Se habían clasificado para disputar este certamen los teams de Valparaíso y Santiago y todo hacía presumir que la contienda sería reñidísima dada la calidad de los elementos que iban a intervenir.

LLEGAN LOS EQUIPOS A LA CANCHA

Eran las 5 P. M. cuando hicieron su entrada al field los elencos contendores, los cuales se ubicaron así:

Valparaíso (azules).— Señores: E. Moller, C. K. Walbaum, A. R. Balfour y J. Soto Bunster.

Santiago (colorados).— Señores: J. Rivas, F. Luco, Lavín y A. Luco.

Desempeñó las funciones de referée el señor Patricio Larraín y de "time keapers" los señores José Ossa y Manuel Covarrubias F.

EL PRIMER "CHUKKER"

Tan pronto la campana anunció la iniciación del partido, los porteños avanzan por intermedio de Moller, quien larga un palo que iba en dirección clara hacia el goal, pero la bola en su trayectoria se desvía y pasa a escasísima distancia del vertical.

JUAN RIVAS SE ACCIDENTA

Iban corridos sólo dos minutos y estando en un ataque de los verdes situados cerca de la baranda del costado que da al pabellón del Club, la yegua dirigida por Juan Rivas se dió vuelta completamente en forma brusca, arrastrando a su jinete, quien cayó pesadamente al suelo, felizmente impidiendo caer debajo del animal. El jinete se levanta y como pudo llegó hacia las bancas, siendo en el acto atendido por sus compañeros. Como se quejara de agudos dolores al brazo derecho, fué en el acto trasladado a la Asistencia Pública, donde se constató que el herido tenía una zafadura de la clavícula y una quebradura en el brazo, cerca del hombro. Fué operado inmediatamente y como manifestara deseos de imponerse de las incidencias del partido final, en ese estado volvió al Club Hípico y tuvo la entereza suficiente para presenciar el desarrollo de la contienda. Este rasgo, que revela el grado de entusiasmo del señor Rivas por su deporte favorito, fué ampliamente comentado por sus amigos y público en general, quienes le tributaron cariñosas manifestaciones de aprecio y sus anhelos de una pronta mejoría.

Este lamentable contratiempo, que restaba al team local uno de sus buenos exponentes, ocasionó, como era de presumir una larga suspensión del partido, pues se hicieron numerosas diligencias hasta encontrarse el reemplazante del señor Rivas. En efecto, después de media hora se reinició el juego, entrando a completar el elenco local el señor Luis Labbé.

Dada la partida, un palo de Fernando Luco hace avanzar a los colorados, pero son contrarrestados por Walbaum y Balfour, quienes avanzan resueltamente. Adolfo Luco alcanza a desviar un palo de Balfour, evitando la pertura de la cuenta pero sin que disminuya el peligro para sus colores. En efecto, un centro de Moller desde la tribuna es tomado por Walbaum, cerca del goal, marcando así el primer tanto a los cuatro minutos.

Reiniciado el juego vuelven a atacar a fondo los porteños, rematando out un tiro de Balfour y luego se produce otro palo out. La defensa local se presenta débil, dejando palos muy cortos que caen fácilmente al alcance de los atacantes. Walbaum, desde el centro logra cortarse y desde una distancia aproximada de 25 metros envía un fuerte palo que sale out.

Luis Lavín corta la persistente embestida de los porteños y envía un palo largo que desvía Soto Bunster con dificultad, circunstancia que aprovecha Lavín para marcar el tanto de empate desde poca distancia.

Cuando sonó la campana atacaba Valparaíso, Walbum y Balfour avanzan en una misma línea, hasta que este último envía un precioso palo arrastrado largo que produce el segundo tanto.

EL SEGUNDO CHUKKER

En el acto los porteños se decidieron a afianzar la ventaja. Balfour y Walbaum se lanzan al ataque; el tiro del primero lo desvía Adolfo Luco, pero es tomada la bola por Walbaum, quien señala el tercer goal.

Se nota al team local visiblemente nervioso, perdiendo numerosos palos, mientras que sus contrarios, que parece se multiplican, no pierden oportunidad de avanzar.

Fernando Luco logra cortarse y con tres sucesivos palos avanza hasta cerca del arco, llega hasta pocos metros y envía un cuarto palo que pasa a escasa distancia del vertical.

El juego se torna movidísimo y equilibrado, por momentos.

Valparaíso actúa fortísimo, no dando tregua a su rival. Un ataque de Walbaum sale out.

Luis Lavín desvía en el aire un tiro de Walbaum.

Una combinación de Fernando Luco a Lavín, es anulada por Balfour.

E. Moller logra cortarse desde el centro, seguido de Fernando Luco. El porteño saca ventaja de la corrida y desde 30 metros dirige un fuerte esquinado, con el que obtiene el cuarto goal para sus colores.

EL TERCER PERIODO

Desde la iniciación de esta etapa pudo apreciarse ya el manifiesto dominio de los porteños En efecto, el cuadro local, desmoralizado, no atinaba a nada. Sus hombres, agrupados, no desarrollaban ninguna acción de conjunto y muy pocas veces pegaban en la bola. En cambio, los parteños, aparte de su impetuosidad y de la disciplina de sus cuatro hombres, no fallaban golpes.

No fué extraño, en consecuencia, que los azules tomaran gran delantera, hasta afianzar desde luego su victoria definitiva.

En una seria acometida de los porteños, Lavín salva la situación y avanza, pero Balfour está alerta y verifica una gran corrida haciendo oportunamente un pase a Moller, el que dirige un tiro desviado. Desde el costado toma la bola Walbaum, rematando out. Aprovechándose de la nerviosidad de los colorados, Valparaíso vuelve a avanzar por intermedio de Moller, quien desde un costado marca el quinto tanto.

Momentos después E. Balfour, desde media cancha hace una gran corrida y desde buena distancia envía un potente palo que marca el sexto punto.

Lavín cruza a Balfour. El directo lo envía Soto, desviando Lavín. Adolfo Luco desvía muy corto un palo de Moller, lo que aprovecha Walbaum para señalar el séptimo tanto de los porteños.

EL CUARTO PERIODO

Desde que se inició esta etapa los azules que parecían multiplicarse, fueron dueños del campo. El primer ataque de los porteños es paralizado por el árbitro que cobra una falta. Adolfo Luco se luce defendiendo su baluarte de un ataque combinado de Walbaum y Balfour.

Un ataque de Fernando Luco lo defiende espledidamente Soto. Dos sucesivos avances de los azules salen out hasta que por último Walbaum se anota el octavo goal.

Sin mayores alternativas y manteniéndose las características anteriores se completó esta etapa.

EL QUINTO CHUKKER

Los locales no consiguen organizarse y sólo verifican aisladamente labor de defensa, para contrarrestar la impetuosidad insistente de sus caballerosos contendores.

Lavín salva en la misma puerta un ataque combinado de Balfour y Walbaum.

Otro avance desde media cancha de Balfour sale out.

En verdad los porteños pudieron haber marcado varios tantos más en esta etapa, pero Balfour falló en la dirección de sus tiros finales, perdiendo dos veces por out.

Adolfo Luco detiene a continuación dos serios ataques de los porteños.

Se produce un tiro penal contra Valparaíso. Se llama a Adolfo Luco para servirlo y lo hace mediante un palo directo desviado.

Labbé y Fernando Luco organizan un ataque que finaliza este último con un buen palo desde corta distancia, con el que marca el segundo tanto para Santiago.

LA SEXTA ETAPA

Desde la partida, Walbaum avanzó resueltamente, enviando un tiro directo que se desvía, pero alcanza a evitar el out y cerca del arco impulsa la bola hacia el centro, pero no obtiene éxito en su maniobra, saliendo definitivamente out.

Un palo largo de Walbaum es tomado por Moller, pero a tiempo surge Adolfo Luco, salvando la situación de apremio.

Los locales organizan ahora un buen avance aprovechando un buen palo de Fernando Luco, que finaliza Adolfo Luco cerca del arco, marcando el tercer tanto para Santiago.

Balfour cruza a Fernando Luco, cobrando el árbitro un nuevo golpe penal contra Valparaíso. El tiro libre lo sirve Fernando Luco, con un directo muy bien dirigido, señalando así el cuarto punto para los locales.

Esta situación hace recobrar esperanzas de una posible reacción en el team de Santiago, cuyos exponente son estimulados con entusiasmo por el público.

Los últimos minutos de esta etapa son más equiparados, sorprendiendo la campana a los competidores en plena actividad.

EN LA ETAPA DECISIVA LOS PORTEÑOS AFIANZAN SU VICTORIA

Desde que se dió la orden de partir, los porteños se lanzaron resueltamente al ataque. Los locales se repliegan para detener la embestida, viéndose obligado Adolfo Luco a conceder un corner. El tiro a 60 yardas lo envía Soto Bunster con tal precisión y fuerza, que cruzó el arco fácilmente por alto, sin que nadie se diera cuenta. Se había marcado en esta forma el noveno punto para Valparaíso.

Una corrida de Santiago, desde un costado, la finaliza Lavín con un tiro que pasa bordeando uno de los verticales. Otro tiro de Fernando Luco sale out y un tercer avance, por intermedio de Labbé, se pierde por la misma causa.

Los porteños hacen una corrida qué finaliza Walbaum con su precisión acostumbrada, señalando el décimo punto para sus colores y el último del día.

Son siempre los visitantes los que toman la iniciativa en el ataque demostrando su buena organización mientras que los locales se agrupan desordenados, perdiendo el control necesario.

Llegó el término de la jornada con la siguiente cuenta:

Valparaíso: 10 goals.
Santiago: 4 goals.

BREVE COMENTARIO

El team del Valparaíso Polo Club obtuvo una merecida victoria, grabando su nombre por tercera vez en la clásica Copa Claude. Sus hombres, siempre empeñosos, ayudados por su espléndida caballada, sacaron provecho de cada circunstancia. Fueron muy pocos los palos que perdieron y su acción de conjunto se hizo notar desde los primeros momentos del partido.

El cuadro local hizo una performance irregular. Desde luego, el accidente que sufrió el señor Rivas tuvo gran repercusión en sus demás compañeros. Adolfo Luco no estuvo en su día, pues parece que el golpe que sufriera en la muñeca de la mano derecha el Miércoles último, en el chukker final del partido contra la Escuela de Caballería le impidió desenvolverse en la forma acostumbrada y por eso sus golpes defensivos fueron siempre débiles.

Sin embargo, debemos reconocer que se desempeñaron con verdadero entusiasmo frente a un team disciplinado y enérgico. El deporte es así: ofrece contrastes que deben servir de pauta para seguir perseverando con tesón y hacer en presentaciones venideras performances más en relación con las expectativas.

LA REPARTICION DE PREMIOS

Cerca de las 7 de la tarde se verificó el acto de la repartición de premios.

En presencia de numeroso público, donde se destacaban distinguidas damas de nuestra sociedad, el señor Patricio Larraín, presidente del club local, proclamó a los vencedores del torneo de handicap por la Copa Walbaum, de la exposición de caballos de polo y del campeonato de Chile.

La distinguida dama, esposa del señor Larraín entregó los estímulos a los agraciados, los que fueron objeto de cariñosos aplausos.

Los porteños, al recibirse del trofeo Claude y de las copas individuales, recibieron una larga salva de aplausos, con lo que el público coronó la labor de los campeones de Chile.

Luego después, los visitantes fueron festejados con champagne servida en las mismas copas que recibieron de estímulo.

Fué muy celebrado el simpático gesto del team porteño de ofrecer tres sonoros "rahs" en honor de Juan Rivas, quien agradeció conmovido el homenaje de los campeones de Chile.

La Asociación de Polo de Chile finalizaba así las dos principales etapas de su programa anual. Un ambiente de distinción y de franca camaradería presidió las reuniones, que alcanzaron un brillo social y deportivo sin precedentes.

El polo nacional ha tomado con ello un gran impulso y la dirigente debe sentirse orgullosa de su obra.

Nosotros que seguimos de cerca el desarrollo de los diferentes torneos, nos hacemos un deber de enviarle nuestros más sinceros parabienes.

BANQUETE EN HONOR DE LOS PORTEÑOS

Los socios del Santiago Polo Club ofrecieron anoche un banquete en el Club de la Unión en honor de la delegación de Valparaíso y Viña del Mar.

La manifestación alcanzó especial brillo y en ella se formularon votos por el progreso incesante de las actividades del polo y por la invariable cordialidad entre los polistas de esta capital y del vecino puerto.

GARDEN-PARTY.—

La Sta. Iris Larraín Echeverría ofrecerá esta tarde un garden party a sus relaciones en su elegante residencia de la Avenida del Salvador.

EL BAILE DE ANOCHE EN EL CLUB HIPICO, EN HONOR DE LAS EMBAJADAS A LA TRASMISION DEL MANDO.—

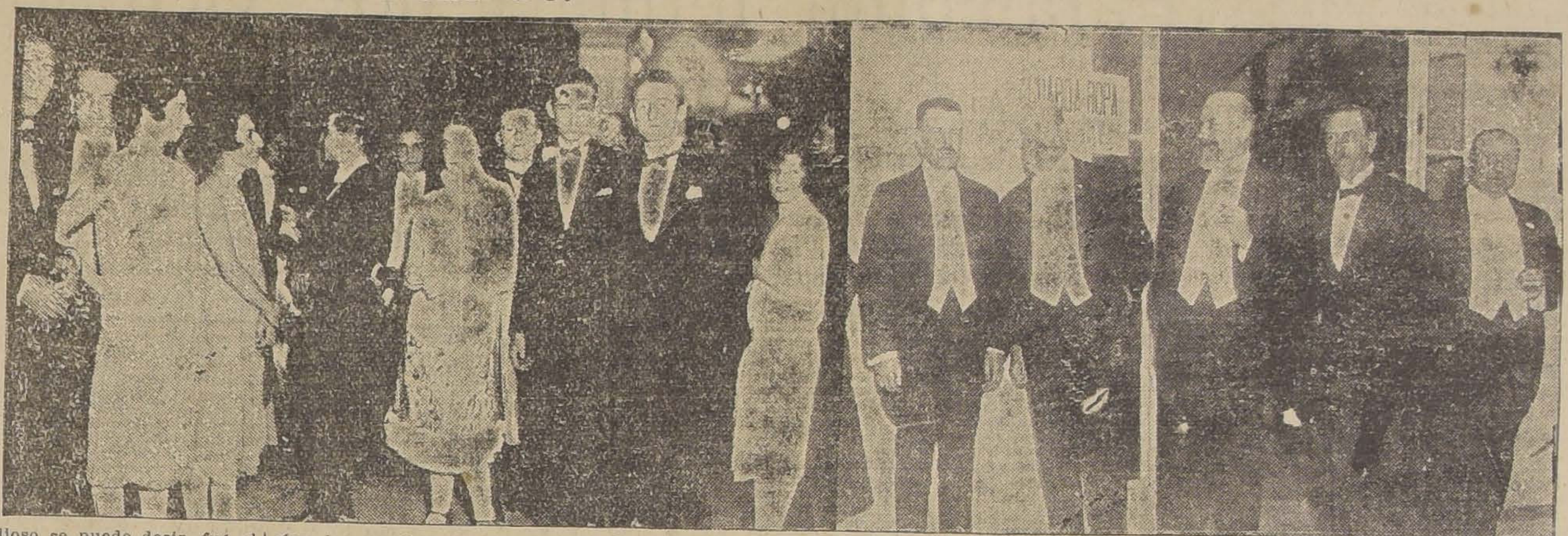

Grandioso se puede decir, fué el baile ofrecido anoche por la Comisión de Festejos a las Embajadas, asistentes a la Trasmisión del Mando.

Nuestra sociedad entera estaba ahí, dándole brillo con su presencia a la fiesta. Nuestras damas lucían los atavíos que sólo nos es dado ver raras veces; tal era el derroche de lujo y exquisita elegancia, tal el ambiente de distinción y refinamiento.

Los amplios salones de la institución social se hicieron estrechos para contener el inmenso número de invitados, que poco después de las once comenzaban a llegar.

A media noche el baile estaba en todo su apogeo. En todas las dependencias del club se oían los acordes de las orquestas, en todas partes se danzaba, en medio del mayor entusiasmo. La fiesta culminaba.

Demás está decir que la presencia de todos los miembros de las Embajadas a la Trasmisión del Mando estaban presentes, puesto que en su honor era la fiesta, que por su magnificencia y esplendor dejará gratos recuerdos en los asistentes.

Sería largo e imposible dar la nómina completa de las familias asistentes, bástenos decir que toda nuestra sociedad se encontraba allí.

LA INAUGURACION DEL "PRINCE OF WALES".—

SIMPATICO ASPECTO DE LA MESA QUE OCUPABAN DON LUIS G. OSSA BROWNE Y SEÑORA EMILIANA CONCHA DE OSSA, Y SUS INVITADOS

La inauguración del Prince of Wales resultó un brillante acontecimiento social y cuyos fines de beneficencia le dió una nota de simpatía.

Derroche de lujo y de confort, eran las notas características de la suntuosa comida llevada a cabo anoche en los comedores del "Prince of Wales" amoblados y ambientados con el más exquisito gusto en estilo colonial español.

Entre las comidas ofrecidas, anotamos las de los señores Arturo Lamarca y señora Marta Subercaseaux de Lamarca, Ismael Ossa Covarrubias, Excmo. señor Larrea y Gijón, Alvaro Orrego, Jorge Matte, Luis Ossa, y otras que se nos escapan.

VELADA LITERARIA. — Circula la siguiente invitación:

"Tenemos el honor de invitar a Ud.... a un acto literario musical, en el Teatro Miraflores, el Martes 29 de los corrientes, a las 9.30 P. M., con el fin de reunir fondos para continuar los trabajos del salón para obreros.

No dudamos que Ud. querrá cooperar a nuestra obra, tomando las entradas que le enviamos.

Se dará la comedia: "No más casa quinta", de la señora Sara Riesco de Gaymer, será representada por señoritas y jóvenes de nuestra sociedad.

De Ud. S. S. **Grimanesa Mandiola M.**, presidenta. — **Emma Ovalle de Mac-Iver**, vice-presidenta."

MATRIMONIO. — El Domingo fué bendecido en el oratorio de don Hernán Domeyko, el matrimonio de la señorita Rosario Montt Lehuedé, con el señor Aníbal Ríos Candia.

RESIDENCIA. — Han fijado su residencia en el Savoy Hotel, el señor Guillermo Bunster y señora Berta Robinson de Bunster.

SEÑORITA MARIA ARELLANO BASAGOITI, CUYO MATRIMONIO CON EL SEÑOR ARTURO PINOCHET HORNBY SERA BENDECIDO HOY

"Tez suave como pétalos de rosa", dijo el poeta, refiriéndose al rostro de las Damas que usan los
Polvos del Harem

MATRIMONIO CONCERTADO. —Ha quedado concertado el matrimonio del señor Pedro Aldunate Ugarte, con la señorita María Fabres Guzmán.

Hizo la visita de estilo el señor Pedro Aldunate Solar.

—Se ha concertado el matrimonio de la señorita Bertina Hernández Méndez, con el señor don Ernesto Oschilewsky Melcher.

IN MEMORIAM. — Mañana Lunes, segundo aniversario del fallecimiento de la señora Luz Victoria Campbell de Concha, se oficiará una misa en la Parroquia de San Saturnino a las 9 A. M., por el eterno descanso de su alma.

SEÑORITA ZULEMA GUZMAN GAETE, CUYO MATRIMONIO CON EL SEÑOR GUILLERMO RUIZ TAGLE S. SE EFECTUO ULTIMAMENTE

EL BANQUETE Y BAILE DE MAÑANA EN LA EMBAJADA ARGENTINA, EN HONOR DEL PRESIDENTE DE LA REPUBLICA.—

El Embajador de la República Argentina y señora de Malbrán, ofrecerán mañana 28 en el Palacio de la Embajada, un banquete en honor del Excmo. señor Presidente de la República y señora de Figueroa, al cual han sido invitadas las siguientes personas:

El Excmo. señor Presidente de la República y señora de Figueroa.

El señor don Luis Barros Borgoño.

El Decano del Cuerpo Diplomático, Monseñor Aloisi Masella.

El Presidente de la Corte Suprema de Justicia y la señora de Figueroa.

El señor Ministro del Interior y señora de Ibáñez.

El señor Ministro de Relaciones Exteriores y señora de Barros Jarpa.

El señor Ministro de Instrucción Pública y señora de Huidobro.

El señor Ministro de Guerra.

El señor Ministro de Marina y señora de Bahamonde.

El señor Ministro de Agricultura.

El señor Ministro de Higiene y Previsión Social y señora de Córdoba.

El señor Ministro de Hacienda y señora de Silva.

El señor Ministro de Vías y Obras Públicas y señora de Guarello.

El ex-Embajador de Chile en Argentina, don Juan E. Tocornal y señora.

El ex-Ministro de Chile en Argentina, don Luis Izquierdo y señora.

La señora Blanca Figueroa de Riesco.

El Consejero de la Embajada de Chile en Argentina, señor Francisco Figueroa Sánchez.

El representante de la Armada Argentina, contralmirante Enrique Fliess.

El representante del Ejército argentino, General de Brigada don Aníbal Vernengo.

El Consejero de la Embajada Especial Argentina, y señora de Leguizamón Pondal.

El banquete será seguido de un gran baile, para el que ha sido invitado un distinguido grupo de familias.

DOS PUNTOS VULNERABLES
LA INTELIGENCIA
del público es tocada de lleno por la idea original desarrollada en nuestros avisos mediante un texto redactado y distribuído con técnica, y de una ilustración poderosamente atractiva.
Esta sugestión ejercida por los argumentos que presenta un aviso nuestro sobre sus lectores, los deja preparados para afrontar cualquiera inversión de
SU BOLSILLO
Somos la primera Empresa de Propaganda Científica instalada en el país.
The Chilian Advertising Corporation
NUEVA YORK 80, 10.o PISO
OFICINAS 103, 103 A y 104, RASCACIELO E. DIAZ
JORGE LORCA LOPEZ
Gerente general.

Hoy Grandiosa Matinée Infantil 3 P. M. Mati-PROGRAMA DOBLE CHILEAN CINEMA Corp. **IMPERIO** EL CINE MAS CO-MODO, FRESCO Y ELEGANTE DE SANTIAGO Gran Orquesta GRAZIOLI | FUNCIONES SOCIALES **Hoy** 6.30 9.30

Tercera función de la magnífica serial que ha hecho las delicias de chicos y grandes y que en los episodios de hoy sigue desenvolviendo con creciente interés la apasionante novela de los amores y los combates de

Roberto Surcouf
Capitán Corsario

Además se exhibirá la ensalada de hilaridad y terremoto de humorismo:

51.° Programa Cómico Por AGAPITO y otros célebres bufos que hacen en este programa sus mejores creaciones

Estreno de una delicada producción FOX, en que se presenta a la linda esposa del campeón Jack Dempsey, la adorable y exquisita actriz

STELLE TAYLOR

en su soberbia producción de infinita ternura, que relata las tragedias

Las Luces de Nueva York

Película de argumento novedoso y fuerte, que conmueve, tanto por su pureza artística como por su dramaticidad. La vida de la gran metrópoli yanqui aparece con todo su lujo y todo su dolor.

Mañana es la última oportunidad de admirar en la SALA IMPERIO la sensacional JOYA **Muñecas de Placer y de Pecado** La novela de las muchachas frívolas, víctimas de los conquistadores profesionales. Una crítica fina y severa de las costumbres modernas y del exceso de libertad femenina.

T. DIECIOCHO — HOY: - "PAEZ D'ALPHONSE" VARIETE **«EL IDEALISTA»** CINE POR **AGNES AYRES** | MATINEE: DON Q. EL HIJO DEL ZORRO, por Douglas Fairbanks.

Teatro Santiago

LA COMPAÑIA ARGENTINA DA HOY TRES FUNCIONES.—EL EXITO DE "CHACARITA"

La compañía argentina que actúa en el Teatro Santiago ha logrado éxito con la interpretación del sainete de Vacarezza, "Chacarita".

Chacarita irá en la vermouth y en la nocturna de hoy acompañada de "El valor de la vida" y de "El botonazo", respectivamente. "El valor de la vida" logró en el estreno de anoche aceptación.

"El botonazo" es una obra cómica de Dartes y Dalmer, que ha gustado a los habitúes del Santiago, por lo que se mantendrá seguramente en el cartel con un éxito duradero.

La matinée de las 3.15 se hará con "El correligionario", sainete en dos cuadros, original de Carlos R. de Paoli, y con la obra de costumbres argentinas de Payva y De Rosa, titulada "La estancia nueva".

Teatro de La Comedia

La matinée consta de dos obras cómicas: La comedia de Joaquín Abati, titulada "Entre doctores" y el paso de comedia "La victoria del general".

La vermouth se hace con la obra de Nicodemi, "La enemiga", traducción de Eduardo Marquina.

Para la noche se anuncia la última obra de Muñoz Seca, "Los sabios".

Las Delpont

Debido a que Magda Delpont aun no se repone de la grippe que la aqueja desde hace varios días, el debut de ella y su hermana Blanca se ha suspendido por algunos días en el Esmeralda.

La presentación de las gentiles artistas se hará probablemente el Martes en la grandes funciones de moda del moderno coliseo.

La velada de arte nacional en el Miraflores

Un acontecimiento artístico de primera magnitud promete asumir la velada de arte nacional que el 30 del presente ofrecerá el Centro de Ex-Alumnos del Conservatorio Nacional, como sesión de clausura de sus actividades artísticas en el presente año.

En esta función habrán números de música, poesía y danzas todos de autores chilenos.

Las entradas ya están a la venta en el Almacén de Música de César Rau.

Roulien Divertissement Troupe

En la noche del día del mes entrante hará su presentación en el Teatro de La Comedia el conjunto de variedades, que encabeza Roulien y que ha sido contratado para hacer entre nosotros una breve temporada.

Roulien conoce el gusto y las preferencias de nuestro público, por haber actuado con buen éxito entre nosotros varias veces, y ha buscado los elementos que más seguramente pueden tener una acogida entusiasta.

Tristán Machuca

En la noche del 31 del presente subirá a escena en el Esmeralda, "Tristán Machuca", la celebrada comedia cómica de Luis Rojas Gallardo.

"Tristán Machuca", es un admirable trozo de la vida de aventuras del popular personaje que ha dado fama y prestigio a Rojas Gallardo, su creador.

El elenco de intérpretes de "Tristán Machuca", está integrado por buenos elementos nacionales, entre los que recordamos los nombres de Marta Ubilla, Pepe Opazo, Castillo, Palma Arellano y Murillo.

Las entradas para esta función cómica, ya están a la venta en la boletería del Esmeralda.

"Los Compadres Huasos" en el O'Higgins

Un éxito simpático han logrado Los Compadres Huasos (Lucho Barra y Felipe Páez) en sus presentaciones como estilistas criollos.

Estos artistas desde el primer instante dan la sensación de criollismo y sus tonadas como sus canciones tienen todo el sabor de la tierra.

El público del O'Higgins les ha demostrado sus simpatías en forma entusiasta.

Hoy Los Compadres Huasos trabajan en las tres funciones.

Teatro Dieciocho

Hoy Domingo, día de moda, en este teatro, la trouppe Páez D'Alphonse, presenta sus dos últimas funciones en Santiago.

La trouppe dará hoy nuevos números de variedades, siendo los de mayor atracción: "Nerón", "Mimí" y "Ukelele", en los que toma parte todo el conjunto

En primera parte, el cine, estrenará la nueva obra Paramount 1925, titulada: "El idealista" o "Bienes mundanos".

Para la matinée infantil de hoy estreno de la super-producción de los Artistas Unidos: "Don Q. el hijo del zorro", copia nueva, en 12 actos y bonitas cómicas. Habrá en esta función sorteo de un abono a 30 funciones y un elegante retrato ofrecido por la Fotografía Tunekaw.

CIRCOS

Gran Circo Inglés

HOY HABRA DOS FUNCIONES

El conjunto que actúa en el Pabellón Delicias ofrecerá hoy dos funciones escogidas, dedicándose la matinée de las 3 y media al mundo infantil, para lo que se ha preparado un programa, en el que tienen especial actuación los tonys, clowns y los animales amaestrados.

En la función nocturna tomarán parte el barrista Tess Mora, los gauchos argentinos, el contorsionista Platt, el excéntrico Fischer, Yáñez y sus perros y caballos amaestrados, Los Gómez, Terry and César y los diez otros artistas de la compañía. Trabajarán también las fieras amaestradas de Miss Pauline Lestbaun.

NOTICIAS CINEMATOGRAFICAS

La Paramount termina hoy victoriosamente su primera jornada

En seis meses de labor la marca Paramount se ha impuesto en todo el país.—Cómo se da dignidad e importancia al cinematógrafo.—Una temporada de estrenos extraordinarios.—La época memorable de "Los Diez Mandamientos", de "La bailarina española" de "La carreta" y de "Montmartre".—Una formidable línea de ataque para el año próximo —En el Verano el reestreno de "Macho y Hembra" y en el Otoño, una selección de grandes películas, como "El Peregrino", "La Cama de Oro", etc.—Dos breves palabras con el Gerente de la Paramount en el Pacífico, señor Benito del Villar

Con la programación de hoy en 28 teatros de la capital la Paramount clausura su temporada de 1925, la más activa y la más llena de novedades que se ha desarrollado hasta ahora en la vida cinematográfica de la capital. Se cierra así un breve ciclo de 6 meses de intensa y experta labor que ha llevado a esta marca universal a la cima de su apogeo y de su prosperidad en Chile. No hay recuerdo de un éxito más roundo y más rápido; tampoco se recuerda un trabajo más brillante por su dirección y por los elementos que se pusieran en juego.

LOS ESTRENOS PARAMOUNT 1925

Al iniciar la Paramount sus actividades directas en Junio de este año, bosquejó un programa de exhibiciones que encaraba una verdadera revolución en la explotación cinematográfica. Prometía desde luego la exhibición inmediata del material elaborado en Norte América y la presentación de sus películas en condiciones económicas nuevas y muy favorables para los empresarios. Esta política ha sido mantenida en todas sus partes y sancionada con el feliz resultado con que la firma cierra su primer semestre de explotación directa.

Desde el primer momento inició la distribución de producciones extraordinarias levantando el prestigio de su marca en forma súbita. Así, "La bailarina española" marcó un récord de público y de entusiasmo, que abrió grandes expectativas a los empresarios. La belleza plástica de esta obra, su prodigioso movimiento, sirviendo de marco a dos actores tan grandes como Pola Negri y Antonio Moreno, reveló de improviso la perfección y progreso obtenido por la Paramount en sus últimas producciones. Vinieron en seguida obras tan magistrales como "Monsieur Beaucaire", de Rodolfo Valentino y Bebé Daniels, una verdadera joya primorosa de elegancia y de estilo; luego "Los diez mandamientos", la obra memorable que marca el vencimiento de todas las dificultades y cuya visión multicolor produjo asombro y perplejidad

El programa se siguió desarrollando a razón de dos películas notables por semana, con un material selecto, que llamó la atención aún en aquellas producciones anunciadas como de segunda calidad. Es imposible dejar de recordar "Pecadores absueltos", "El hombre que lucha solo", y otra serie de segundas producciones que completaron una impresión óptima sobre el material de esta famosa manufactura. Así se acercó a la temporada de Primavera que fué reforzada por nuevas superproducciones como "Montmartre", de Pola Negri, una delicada y pasional novela de amor, y finalmente "La Carreta", la admirable producción de James Cruze.

La política de grandes estrenos y de material selecto anunciada por la Paramount se siguió, pues, ajustándose estrictamente a la promesa contraída y de aquí, sin duda, su admirable prosperidad en el favor del público y su creciente prestigio en todo el país.

"SI ES PELICULA PARAMOUNT, VAMOS A VERLA"

Esta cuidadosa selección del material, la inteligente presentación que se ha hecho de cada obra, ha tenido como resultado el propósito primario del Gerente de la Paramount, en el Pacífico, esto es que la firma se imponga imperiosamente en el público.

En efecto, se ha llegado al máximo del éxito en materia de introducción de la marca, con la actitud del público frente a la producción Paramount, pues es ya corriente oír y apreciar este sello con la frase plástica del favor público: "Si es película Paramount, vamos a verla".

Pero, han colaborado en este éxito varios otros factores de importancia: la dirección de los negocios de esta firma en Chile han estado orientados ostensiblemente hacia la dignificación del cinematógrafo. La Paramount ha tratado de presentar su material con dignidad y con brillo, dándole la importancia que merece por su calidad y por la suma de esfuerzo artístico que representa. Su propaganda continúa, el sistema de explotación y el cuidado que se ha puesto al presentarse cada película, ha exaltado el valor del cinematógrafo como espectáculo de arte, dignificándolo y ponderándolo.

Se ha hecho abstracción de las exageraciones, se ha despreciado el método fácil, pero poco serio de la réclame, excesiva, manteniendo así una información justa, sobria y elegante que inspira confianza al público.

DOS PALABRAS CON EL GERENTE EN EL PACIFICO, SEÑOR BENITO DEL VILLAR

Era lógico entrevistar después de esta jornada victoriosa al Gerente de la Paramount en el Pacífico, señor Benito del Villar, héroe de esta campaña rápida y decisiva.

—Estoy profundamente satisfecho de los resultados obtenidos, nos dice el señor del Villar. No es todo lo que queremos, porque nuestras aspiraciones van más lejos, pero el año 1925 es una feliz iniciación. El público ha respondido en la medida de nuestra demanda, y este éxito nos asegura que el año próximo responderá en forma todavía más entusiasta ante el programa de exhibición que le estamos preparando. El sólo hecho de que el sello Paramount se haya hecho popular y predilecto del buen público, nos hace considerar que nuestra labor ha tenido su compensación justa. La Paramount no quiere crédito anticipado, sino fundado sobre sus propios merecimientos. No hacemos promesas fantásticas ni reclamamos favores que no merecemos. Presentamos nuestro material y esperamos que el público se pronuncie. Esta misma política, pero en forma más activa y más intensa, vamos a desarrollar 1926.

Desde luego, preparamos el reestreno de "Macho y hembra", la memorable superproducción de las quince estrellas.

Para iniciar la temporada de Otoño, es decir la gran temporada cinematográfica, la Paramount prepara un programa definitivo. Tenemos listas de una serie de grandes superproducciones que producirán verdaderamente asombro. No es propio todavía hablar en detalle de cada una de ellas, pero mencionaremos desde luego "El Peregrino", "La cama de Oro", "Peter Pan", "Madame San Gene", "Paraíso prohibido", obras que están destinadas a éxitos clamorosos.

28 TEATROS CON PELICULAS PARAMOUNT

—Podría ir alineando muchos adjetivos para probar el éxito de nuestra marca, termina diciéndonos, el señor del Villar, pero siempre me ha parecido éste un tema poco convincente. Prefiero este otro dato, conciso y sobrio; la Paramount exhibe hoy películas en 28 teatros de Santiago.

Este es un dato sencillo y modesto, pero elocuente y preciso.

El señor del Villar termina pidiéndonos expresemos su saludo cordial de Año Nuevo, a todas las empresas amigas de la Paramount y a cada uno de los que simpatizan con las películas de la grande y celebrada manufactura.

TEATRO COMEDIA

EMPRESA ERNESTO BOUQUET

Compañía Española de Comedia:

SERRADOR MARI

Hoy Domingo 27 de Diciembre hoy:

Matinée, a las 3.15:

"ENTRE DOCTORES"

"La victoria del general"

Vermouth, a las 6.20:

"LA ENEMIGA"

Noche, a las 9.45:

"LOS SABIOS"

TEATRO SANTIAGO

EMPRESA ERNESTO BOUQUET

Compañía Argentina de Sainetes:
JOSE FRANCO

Hoy Domingo 27 de Diciembre hoy:

Matinée a las 3.15. El sainete en dos cuadros:

1.o: "EL CORRELIGIONARIO"
2.o "LA ESTANCIA NUEVA"

Gran éxito.

Vermouth, a las 6.30. Notable suceso:

1.o "EL VALOR DE LA VIDA"
2.o El sainete de gran éxito: "CHACARITA"

Noche, a las 9.30, éxito cómico:

"EL BOTONAZO"
"CHACARITA"

¡Recurra Vd. al BROMURAL «KNOLL» en tiempo oportuno!

Siendo como son a menudo la nervosidad y el insomnio los síntomas precursores de muchas y muy variadas enfermedades más o menos graves, todo preventivo profiláctico que los combata victoriosamente, como lo hace el BROMURAL «Knoll», prestará señalados servicios. No es a fuerza de un uso muy largo sino al cabo de 20 minutos que despliega su efecto calmante.- No es ningún bromuro.- Tubitos de 10 y 20 tabletas

(A MONOBROMOISOVALERYLCARBAMIDO Y ALMIDON)

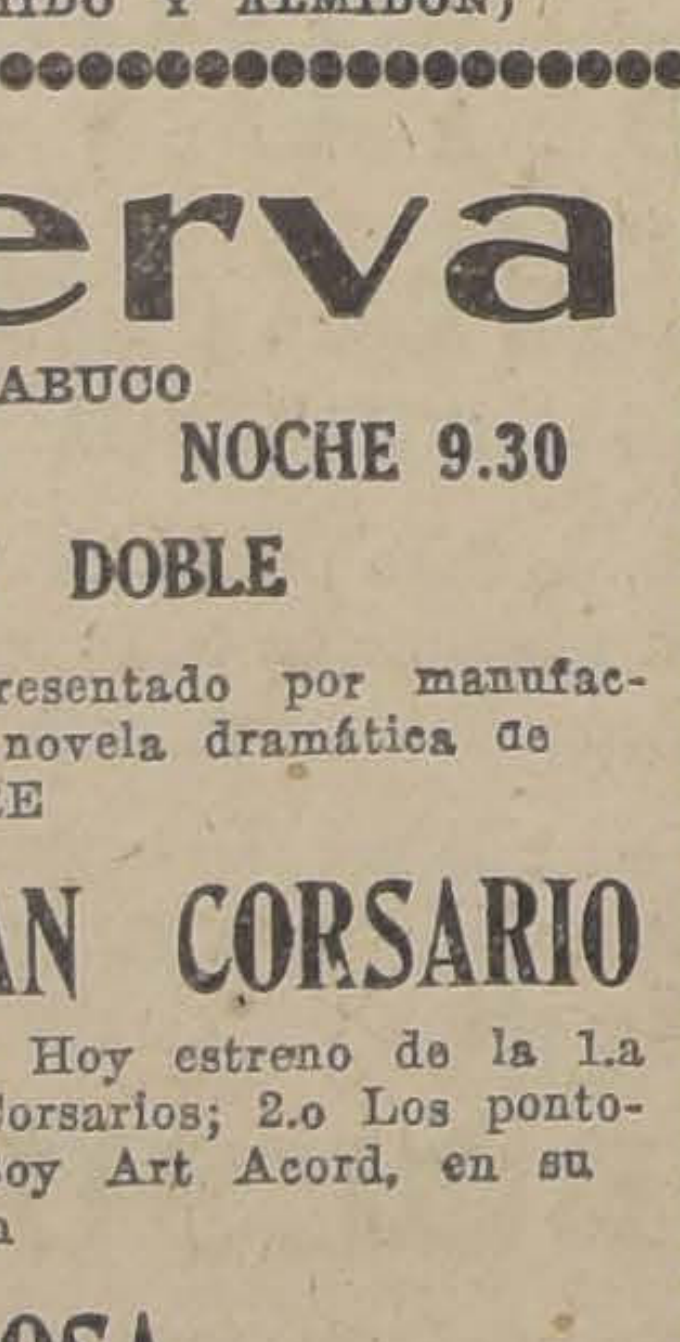

Por sus asientos amplios, el **Teatro Victoria** es el más cómodo en el Verano.

HOY - Especial 6.30 - Noche 9.40

EXITO — EXITO

BEBE DANIELS y E. TORRENCE

Paramount Pictures FAMOUS PLAYERS-LASKY CORP. ADOLPH ZUKOR—PRESIDENT NEW YORK CITY

La Herencia del Desierto

La maldad de los hombres es su propia tumba

Platea $ 3.— Anfiteatro $ 1.—

HOY 2.a MATINEE DOBLE CON SORTEO

1) Cómica.
2) El éxito más grande:

"DINERO... MUJERES... PASION..."

Para mayores y menores de 15 años, es buena e interesante y está autorizada.

3) Cómica en 2 partes.

Se sortearán 50 entradas gratis entre los asistentes. Exija su boleto de sorteo.

PLATEA: Grandes, $ 2; niños, $ 1; anfiteatro, 80 centavos.

MAÑANA ESTRENO NACIONAL

APOLO Y ANDES FILM UNIDAS

Canta y no llores Corazón!

Bien fotografiada, bien argumentada y bien interpretada.

T. MINERVA

SAN PABLO Y CHACABUCO

ESPECIAL 6.30 —o— NOCHE 9.30

GRANDIOSA FUNCION DOBLE

Estreno del formidable acontecimiento presentado por manufactura PATHE PARIS, la apasionante novela dramática de CLAUDE FARRERE

SURCOUF. - EL CAPITAN CORSARIO

Cine drama en 4 interesantes funciones. Hoy estreno de la 1.a Función — Capítulo 1.o El Rey de los Corsarios; 2.o Los pontones ingleses, además: El gran Cow Boy Art Acord, en su admirable creación

ALMA VALEROSA

MATINEE A LAS 3 EN PUNTO

1.a Función de la serie de grandioso éxito

"EL AGENTE DE POLICIA SECRETA"

por RICHARD HOLT

RICHARD DIX, en su producción de lujo y aventuras

CORAZONES DE HIELO

FUERA DE PROGRAMA, COMICA FINAL

T. EXELSIOR

Independencia frente Escuela de Medicina

ESPECIAL 6.30

Empresa:
Alberto Navarrete

T. ATENAS

Maestranza esquina de Av. Matta

NOCHE 9.30

El emocionante drama PARAMOUNT,

Lobos de Montmartre

Por la famosa y elegante actriz

Gloria Swanson

LA DELICIOSA COMEDIA

Señorita BARBA AZUL

Creación admirable de la linda actriz

BEBE DANIELS

TESIS: El hombre podrá amar muchas mujeres, pero en el fondo de su corazón siempre hay una a quien prefiere sobre todas.

MONUMENTAL MATINEE EN AMBOS TEATROS, A LAS 2.30

La grandiosa producción histórica **NERON** y fin de la serial "El secreto de un tesoro"

VIERNES 1.° REAPERTURA DEL TEATRO APOLO —::— CALLE VICTORIA 157

ENTRE SAN FRANCISCO Y SANTA ROSA — TELEFONO INGLES 270 SANTA ELENA

MUNDIAL y COLON

LOS PRESTIGIOSOS TEATROS DEL MILLON DE ESTRENOS
PRESENTAN EN ESPECIAL, 6.15 Y NOCHE: 9.30
2 Extraordinarios y Grandiosos Extrenos. 2

GALVEZ 447.—PLAZA ALMAGRO.— TELEFONO 257, MATADERO SAN PABLO, ESQ. TEATINOS.— TELEFONO 2906, CENTRAL

DINERO... MUJERES... PASION...

¡DINERO! El único Rey y Señor del mundo. Ante él se posterna la humanidad, como ante su Dios

¡MUJERES! La tentación, el deseo, la dicha, el placer y el único cielo terrenal

¡PASION! El amor y el pecado entrelazados, ávidos de sensaciones desconocidas

Y LA EXQUISITA PRODUCCION SOCIAL DE RISA, BESOS, TERNURAS, EMOCIONES E INTRIGAS

FLIRTEOS Y AZAHARES

ADMIRABLE CREACION DE LA IDEAL PAREJA EDNA MURPHY Y JOHNNIE WALKER

MATINEE DEL MUNDIAL, a las 2.— 6 éxitos delirantes: 1.a función de Surcouf, "El gentil aventurero; 2.a función de "El agente de Policía Secreta" y 4 cómicas de risa ensordecedora y continua.

MATINEE DEL COLON, a las 2.30. —4 fenomenales estre nos: 2.a función de gran éxito "Surcouf"; 2.a de la serial "El Agente de Policía Secreta", y las dos cómicas "Buscando mujer" y "Vía Láctea".

DELICIAS

ALAMEDA, ESQ. S. ALFONSO.— TELEFONO 293, ESTACION
ESPECIAL: 6.15
Y NOCHE: 9.30
HOY

ESTRENO DE LA SUPER-PRODUCCION, MARAVILLA DEL INMORTAL ALEJANDRO DUMAS

MONTECRISTO

MATINEE, a las 2.30.— 6 Películas colosales: 1.a función de "Surcouf, el gentil aventurero", 2.a función de "El Agente de Policía Secreta" y 4 cómicas de risa descomunal y desbordante.

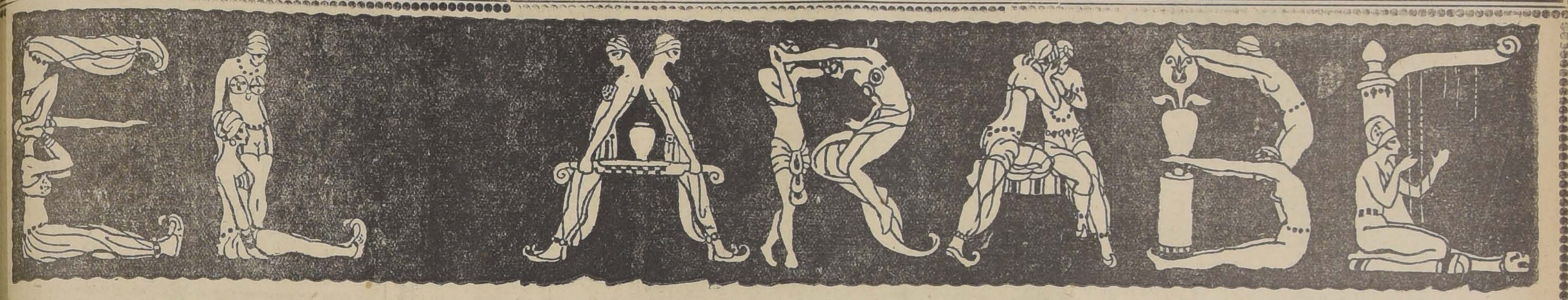

Ramon Novarro
Alice Terry

IMPERIO

Novela de exquisita belleza y de seductor exotismo, filmada en la ciudad sagrada de Fez.

MIERCOLES 30

AS GRANDES FUNCIONES DOMINICALES DE HOY EN LOS EATROS ESMERALDA Y O'HIGGINS SE HACEN CON "LA CARRETA" Y "DON Q., EL HIJO DE ZORRO"

programa extraordinario y de des proyecciones artísticas es que presentan hoy en sus tres ones los teatros Esmeralda y Higgins.

mo de costumbre, la matinée til tendrá la importancia ya cional en estos teatros, donde dirección artística es severísima la preparación de las películas. La cinta que irá hoy en las mas, no necesita recomendaciones el mundo infantil, pues la peralidad del protagonista, Douglas banks es de sobra conocida y rada por los niños.

"Don Q., el hijo del zorro", es cinta especial para los niños, en forma amena y llena de to enseña a los niños a ser tes y buenos y a estar en todo momento dispuestos a defender débil y al honrado.

Colabora con Douglas en forma muy simpática, la bella Mary Astor, artista que sabe darle todo el encanto a su rol.

En el O'Higgins, además de esta cinta actuarán cantando tonadas de pata en quincha, Los Compadres Huasos y en el Esmeralda habrá rifa de zapatos entre los niños asistentes.

En las secciones de vermouth y noche irá esa maravilla de la cinematografía americana, "La Carreta", de James Cruze.

"La Carreta" es la obra más maciza y completa que ha producido el cine estadounidense y en ella flota toda esa fuerza optimista y saludable de los pioneers que cruzando todo el vasto territorio de La Unión llevaron la civilización al Lejano Oeste.

James Cruze en esta película se nos revela en todo el poderío de su genio creador, pues con elementos simples y sin recurrir a grandes escenarios y a enormes masas de comparsería, ha creado una obra llena de profunda emoción y que es la más saludable enseñanza para todos estos pueblos jóvenes.

Protagonistas de "La Carreta" son Lois Wilson, delicada belleza y un temperamento artístico completo; Ethel Walles, Warren Kerrigan, el galán más completo en la actualidad y los actores Ernesto Torrence y Charles Ogle, quienes se nos muestran en esta cinta en toda la reciedumbre dramática de sus vigorosos temperamentos artísticos.

"La Carreta" irá en las dos funciones de vermouth y noche del Esmeralda y O'Higgins. En este último teatro actuarán además Los Compadres Huasos.

SALA IMPERIO

oy, tres grandes funciones: Stelle Taylor en su última y más emocionante creación: "Luces de Nueva York" Super-Fox

a Sala Imperio ofrece hoy tres es funciones con programa esdo y novedoso. En matinée ina las 3 P. M., se exhibe la terfunción de la serial francesa, rto Surcouf, capitán corsario", la que ha hecho las delicias icos y grandes, pues posee un ento de gran variedad e intee en cada función se hace más nante.

Carromata", "Después del di-, "La cuarta pregunta" y "Senperruno", son los títulos de esdivertidas comedias intepretadas Agapito y muchos otros cómicos populares y celebrados. En especial y noche tendrá lugar un estreno de gran importancia. La linda esposa de Jack Dempsey, Stelle Taylor, cuya actuación última en "Montecristo", está vibrando aún en nuestro público, se presenta en su más reciente creación "Las luces de Nueva York", original y conmovedor drama, que sale completamente de lo corriente, y que produce una impresión extraordinaria de tragedia y de belleza.

"Las luces de Nueva York", encierra dos dramas que tienen por ambiente los más lujosos centros newyorkinos, donde la juventud elegante y la ancianidad alegre se disputan el goce de la vida. Allí se desenvuelve la acción de esta película que la Sala Imperio ofrece a su selecto público en la seguridad de que será para él.

Especialmente los escenarios de lujo y las maravillosas toilettes que luce Stelle y las demás protagonistas de esta cinta agregan interés y méritos a los ya anotados. Para las funciones extraordinarias de hoy la gran orquesta Grazioli ha confeccionado un programa de música escogida.

OS EXTRAORDINARIOS PROGRAMAS DOMINICALES DE HOY EN EL SETIEMBRE Y BRASIL

a carreta" en matinée y "Genoveva de Brabante" en vermouth y noche

Setiembre y Brasil, lejos de r la costumbre anticuada de programas de segunda categon los Domingos de la estación Verano, da la misma importanprocurando seleccionar lo mede lo que se ha exhibido en las funciones de hoy son de gran a e intensidad artística, coque la matinée infantil se hará "La Carreta", la obra máxide la Paramount, dirigida por s Cruze e interpretada por un o de estrellas de primera itud.

La Carreta", es el símbolo de la potencia creadora de Estados Unidos y en esa caravana de esforzados y humildes labradores que marchan al Oregón, está pintada toda la raza yanqui causa de las cosas más grandes y portentosas y que la han llevado a colocarse a la vanguardia de los países del globo. Protagonistas de "La Carreta" son Lois Wilson, Ethel Walles, Warren Kérrigan, Ernest Torrence, Charles Ogle y Allen Hale.

En las secciones de vermouth y nocturna irá "Genoveva de Brabante", la sentimental película alemana y cuyo argumento está basado en la novela más leída de todos los tiempos.

"Genoveva de Brabante" nos muestra todas las desventuras que tuvo que sufrir la inocente y pura mujer de manos del Usurpador en aquellos tiempos siniestros de la Edad Media.

Los alemanes en esta cinta han hecho una maravillosa reconstrucción histórica digna de los mayores elogios y hay escenas de una grandiosidad tal que imponen al público, tales como el desafío entre dos caballeros feudales en un lance llamado "La justicia de Dios"; la del festín heliogabálico en el castillo y que interrumpe la llegada del Príncipe Negro y que termina con la caída del Usurpador desde el más alto bastión del Castillo. Escenas hay en cambio que son un verdadero poema eglógico como es el del alimento de los animales a la pobre niña abandonada en la selva y especialmente los cuidados de la cabrita al tierno infantito.

"Genoveva de Brabante" irá en las dos secciones de tarde y noche en el Brasil y Setiembre.

POLITEAMA

"El Dominó Negro". — En las funciones de la tarde y noche, estreno de "El Dominó Negro" por Juanita Hansen. En la selecta de las cinco va "Hamilton, Puños de Hierro"; para los pibes del barrio se xhibirá en matinée "El Expreso de Media Noche" y una copia nueva de "Chaplin Día de Pago".

EATRO PEDRO DE VALDIVIA

ATINEE:
ran programa cómico
con hermosas seriales
recios populares.

VERMOUTH Y NOCHE:
"El simpático conquistador"
Mañana Lunes: Gran estreno: "LA LEY FATAL".

LAS MAS FAMOSAS PELICULAS FORMAN EL ESPECTACULO DE HOY DE LOS TEATROS DE LA Soc. CHILENA AURELIO VALENZUELA B. Y Cía.

LA CARRETA

MATINEE SETIEMBRE Y BRASIL — VERMOUTH y NOCHE ESMERALDA Y O'HIGGINS

GENOVEVA DE BRABANTE

VERMOUTH Y NOCHE **Setiembre y Brasil**

Don Q... el Hijo del Zorro por Fairbanks

MATINEE: ESMERALDA Y O'HIGGINS

LOS COMPAIRES GUASOS

TRABAJARAN EN MATINEE, VERMOUTH Y NOCHE, EN EL **O'Higgins**

Las Hnas. DELPONT

han postergado su debut en el Esmeralda, por estar enferma Magda.

SPLENDID THEATRE

Hoy, matinée con "Su esposo provisional", por Testaforte y el hermano de Chaplin. Especial y noche: "El mal hombre", por Enid Bennett

Va una matinée extraordinaria con un interesante programa triple que está débidamente autorizado por el Consejo de Censura para el público infantil. Se compone del estreno de la cinta de dibujos animados: "El gato y la laucha", maravillosos cartones que poseen la más estupenda gracia. A continuación irá el drama de aventuras "Los peligros de Wallace", por Laura La Plante. Terminando con la película "Su esposo provisional", cómica de largo metraje, 8 grandes actos de risa interpretados por Sidney Chaplin, el hermano del célebre Carlitos.

En las funciones sociales de 6.30 y 10.30 P. M. irá el estreno de una super-producción F. N. C. que ha sido editada especialmente, por influencia del Gobierno de la Unión, para contrarrestar los argumentos de film americanos que satirizan los tipos, las costumbres y los sentimientos de los sudamericanos. Se titula esta original producción "El mal hombre". Siempre, en toda película americana, el "villano" encarna la figura de algún suramericano. En esta película, el "malo" es un yanquee. Interpreta este emocoinante fotodrama Enid Bennett, secundándole Holbrook Blinn.

El argumento de "El mal hombre" recuerda aquellas románticas leyendas que han embellecido la vida aventurera de algunos célebres caballeros del camino; siendo un verdadero estudio de admirable psicología y de observación de esos raros caracteres, mezcla de bandidos y gentileshombres, que con frecuencia se descubren en tal ambiente.

En la función de las 9.30 P. M. irá la exhibición de la impresionante tragedia "Cinco días de vida", creación del gran trágico japonés Sessue Hayakawa.

LAS ACTUALIDADES ANDES FILM DEL VIAJE DEL VICE-PRESIDENTE AL SUR Y LA TRANSMISION DEL MANDO SUPREMO

El Martes próximo en los teatros de Valenzuela Basterrica y Cía. se estrenará una actualidad de gran interés para todos los que aman a su país y en donde vemos que a pesar de lo que dicen nuestros pesimistas, el país va encauzando sus actividades por las vías del progreso.

Esta actualidad nos muestra lo que vió el Vice-Presidente en su viaje al sur y especialmente los grandes trabajos de los canales del Laja y del Maule, obras portentosas de ingeniería y que darán gran movimiento y riquezas a regiones hasta ahora perdidas.

Además, se darán todos los detalles tomados por la máquina cinematográfica de la transmisión del mando supremo y de las recepciones de las Embajadas que actualmente son nuestros huéspedes de honor.

Esta cinta es un trabajo perfecto y se advierte ya esa técnica que han alcanzado los yanquis en estas materias de presentar actualidades cinematográficas.

AVENIDA MATTA

Exhibe hoy: "El esposo provisional"

Como de costumbre, una producción extraordinaria ocupa hoy el cartel de este cine en sus funciones de gran moda: "El esposo provisional", una obra de índole social, de intenso y variado argumento y presentación, interpretada por destacados artistas de la escena muda.

Silvia Breamer, Owen Moore y Sydney Chaplin, el hermano del bufo, hacen en esta super-producción de la marca Paramount, una admirable creación.

En matinée se anuncia un programa doble que consta de "Montmartre", por Pola Negri, y "El simpático conquistador", la última creación de Reginald Denny.

---

eatro Av. Matta

L CINE PREFERIDO DE LAS FAMILIAS POR SU CON-
Y ELEGANCIA — AV. MATTA FRENTE SAN ISIDRO
RQUESTA CANTANTE DE 8 PROFESORES

MATINEE MONUMENTAL, A LAS 3 — DOS GRANDES PELICULAS
PRIMERA PARTE. — Gran suceso cómico — Estreno de la Cinta del Año
El Simpático Conquistador Reginal Dennys
SEGUNDA PARTE. — Estreno de la Super Parmount
«MONTMARTRE»
Creación suprema de la divina actriz POLA NEGRI

Especial y Noche 6.30 y 9.30 — Estreno de la linda cinta First National
Su Esposo Provisional
Interpretado por tres destacados artistas de la pantalla
Owen Moore, Sid Chaplin y Silvia Breamer
siendo la más grandiosa y eficaz combinación de situaciones hilarantes que puede concebirse

HOY 3 P. M. GRANDIOSA MATINEE INFANTIL
TRIPE PROGRAMA COMICO Y DE AVENTURAS
El emocionante drama de cow-boys "LOS PELIGROS DE WALLACE"; los dibujos animados "EL GATO Y LA LAUCHA" y la estupenda cómica gigante
Su Esposo Provisional Por TESTAFORTE y SIDNEY CHAPLIN
SPLENDID
DIRECCION: MAX GLUCKSMANN
El CINE de la SOCIEDAD
6.30 y 10.30 P. M.
FUNCIONES SOCIALES DE GRAN MODA
Grandioso estreno de una super - producción "F. N. C." HOY
EL MAL HOMBRE
Maravillosa creación de la gran actriz y hermosa mujer ENID BENNETT
Ocho actos de arte, belleza y romance

ALHAMBRA Y RECOLETA

Hoy tres grandes funciones, estreno de "En el país de los divorcios", elenco de favoritos de nuestro público. — Hoy ofrecen los cines Alhambra y Recoleta tres funciones que están llamadas a despertar interés en el público. En matinée infantil a las 3 P. M. se exhibe la segunda función de "Roberto Surcouf, capitán corsario", serial de aventuras que ha despertado el más vivo entusiasmo en chicos y grandes, pues une a la belleza de su presentación una intriga variada y artística. En especial y nocturna va "El el país de los divorcios", eplèndida comedia dramática de lujo interpretada por un elenco de grandes artistas, entre los cuales se destacan Carmen Meyer, Lew Cody, Helene Chadwick y Jorge Walhs. Analiza esta cinta el vértigo del divorcio que se ha apoderado de muchas ciudades, haciéndolas sitios donde el casamiento y la separación son como cualquier sport.

OLYMPIA

Tarde y noche, esta sala tendrá atrayentes funciones de carácter social, en las que se exhibirá "El Despertar del hombre", obra de significación como de arte.

En matinée, con servicio especial para los niños, irá un variado y selecto programa cómico de diversas comedias.

POLITEAMA
HOY Matinée:
"EL EXPRESO DE LA MEDIA NOCHE" y Programa Cómico
Especial y Noche:
"El Dominó Negro"
Por JUANITA HANSEN

REPUBLICA
HOY Matinée:
MI HIJO" y Programa Cómico: "CHAPLIN DIA DE PAGO"
Especial y Noche:
"El Dominó Negro"
Por JUANITA HANSEN

ODEON
HOY Matinée:
"ARENAS ABRASADORAS" y Programa Cómico
Especial y Noche:
"El hombre que vió el mañana"

ELECTRA
HOY Matinée:
"ARENAS ABRASADORAS" y "HAMILTON PUÑO DE HIERRO"
Especial y Noche:
"SU PROPIA VOLUNTAD" y
LA CHILENITA

Vermouth y Noche - TEATRO ATENAS - Avenida Matta
LA SEÑORITA BARBA AZUL
ESTA SALA SE ESTA VIENDO MUY CONCURRIDA POR DISTINGUIDAS FAMILIAS DEL BARRIO, POR ESO LA EMPRESA HACE LOS ESFUERZOS MAYORES PARA ESTRENAR LAS MEJORES PELICULAS QUE LLEGAN.
CUENTA ESTE ELEGANTE CINE CON UNA REGIA ORQUESTA QU EHACE LAS DELICIAS DEL PUBLICO ASISTENTE, CONTRIBUYEN TAMBIEN LA SIMPATIA A ESTA SALA, LAS FINAS ATENCIONES DE SU DIGNO ADMINISTRADOR.

TEATRO VICTORIA

Exito de Bebé Daniel en "Herencia del Desierto". Hoy se repite en especial y noche. Segunda matinée doble con sorteo de entradas gratis: "Dinero... Mujeres... Pasión"

Numerosa concurrencia se estrenó ayer "La herencia del desierto", Paramount desarrollada en Arizona e interpretada por Bebe Daniels y Ernest Torrence. El argumento de esta cinta es interesante y toca puntos que impresionan a todos porque porque están llenos de verdad y se ven a menudo en la vida. La cinta tiene interés y Bebe Daniels en su rol de Mescal gusta porque encarna con habilidad la muchacha buena e ingenua que vive rodeada de gentes ávidas y luchadoras.

"La herencia del desierto", que se repite hay a las 6.30 y a las 9.40 será acompañada por un programa especial por la orquesta Tritini, la cual ejecutará números de concierto en el intermedio musical.

Hoy a las 3 P. M. se efectuará la segunda matinée doble organizada por la Empresa del Teatro Victoria, efectuándose el segundo sorteo de 50 entradas gratis entre los asistentes, para el Domingo próximo en la matinée. Este sorteo, como el de ayer, se efectuará en la platea misma. La película que sirve de fondo a esta matinée es la Universal, "Dinero... Mujeres... Pasión...", por Bert Lytel, Marion Nixon y Paulette Duval. Como se sabe, esta película ha sido aplaudida con entusiasmo durante su desarrollo en las cuatro exhibiciones que lleva en el Victoria. En ella hay un match de box en que participa Kid Lewis, campeón mundial liviano, y figura la gran carrera El Derby de Epsom. Además de esta gran producción de ocho partes, se pasarán tres tambores cómicos, nuevos, de la Universal.

En las secciones especial y nocturna empezará la función con cómica de la Paramount.

En la matinée del Viernes fueron sorteadas 50 entradas para la matinée de hoy y las personas que deseen conocer los nombres pueden preguntarlos en la administración. A todos los favorecidos se les dió un boleto para la matinée de hoy.

"LA ULTIMA EXPEDICION DE SIR SHACKLETON"

A bordo del "Quest".—Su muerte y su sepultura.— Será estrenada en el Splendid Theatre el próximo Martes

Esta película fué filmada por el propio glorioso explorador, quien personalmente organizó un excelente servicio cinematográfico, comenzando a impresionar la película desde su partida de Liverpool hasta la tragedia de Criviken. Los detalles más destacados de la expedición, los paisajes de aquel mundo desconocido y misterioso, las especies más raras de peces y pájaros, las famosas rocas de San Pablo, etc., surgen en este documento vivo con asombrosa nitidez. Fallecido el valiente explorador, mientras el "Quest" trasponía la llamada Puerta del Antártico, y sepultado su cadáver en Criviken, con la cabeza hacia el Sur, como mirando ese mundo desconocido que inútilmente quiso desentrañar, continuó el viaje el comandante Wild, y con él las observaciones de todo carácter, entre ellas las cinematográficas, iniciadas por su jefe. Todo lo que hay de interesante, de curioso o de científico, está registrado en el film hasta el momento emocionante en que la tripulación del velero deja sobre la sencilla tumba del héroe la corona de siemprevivas que simboliza su último homenaje.

TEATRO SANTA LUCIA

Las reuniones de la terraza Caupolicán del Cerro Santa Lucía, son reuniones simpáticas, llenas de alegría y salud, pues el aire libre hace que el público viendo buenas películas y oyendo música alegre, se entretenga.

Hoy, a las 6 P M., habrá un gran baile, como de costumbre los días festivos, amenizado por la simpática orquesta Rispolo.

A las 10 P. M., se iniciará la función cinematográfica en la que se exhibe "Cuando el Amor Volvió", por Lois Wilson y Richard Dix.

"¡¡CANTA Y NO LLORES, CORAZON!!"

El estreno nacional de Mañana Lunes en el Victoria. La protagonista Clara Castillo acompañará la hermosa canción de "Canta y no llores", con guitara

Mañana estrenará esta sala la producción nacional "Canta y no llores, corazón" o "El precio de una honra".

Para la filmación de esta cinta se han tomado los lugares más pintorescos y es así que vemos el Parque de Lota que es una maravilla

de los jardines de Chile, los alrededores del Bío-Bío y de Concepción, los bosques espesos y aromáticos de pino, las enredaderas tan comunes no el Sur, maravilla de la naturaleza, toda la más hermosa fauna que se llama con justa razón la Suiza chilena está descrita en la pantalla con verdadero arte.

El tema es sencillo pero de ajustada concepción artística, tomando como base la honra y la traición de que son víctimas muy a menudo las jovencitas inexpertas que creen en las falsas promesas de los tenorios de oficio que desgraciadamente abundan. Fué así como Fresia, una encantadora chiquilla, pura como la brisa de la montaña e inocente y cándida como un lirio, creyera en las promesas de amor que le hiciera Tom Makey, hijo del dueño de una hacienda cercana. Poco a poco estos amores ocultos al principio fueron creciendo y dando pábulo a rumores indignos a veces, hasta que por fin tuvo su desenlace... cuando el joven quiso casarse con otra mujer de su posición... despreciando así a la que había engañado una y muchas veces...

Esta cinta que se estrenará mañana Lunes, la protagonista Clara Castillo, acompañará en guitarra la canción de Canta y no llores corazón, que sirve de título a esta encantadora producción chilena.

LA SALA IMPERIO ESTRENA LA PRODUCCION DE RAMON NOVARRO Y ALICE TERRY "EL ARABE"

"El Arabe", es una novela de amor, ambientada en los mágicos paisajes del desierto y en las perspectivas de la ciudad sagrada de Fez, donde, gracias a la atención de las autoridades franco-marroquíes, fueron filmadas muchas de sus escenas. En esta cinta bastaría anotar la actuación de Ramón Novarro y Alice Terry para que estuviera hecho su mejor elogio, pues estos artistas que han actuado juntos en "Scaramuche", y otras películas, son los favoritos de nuestro público y su fama ha recorrido triunfalmente el mundo entero.

"El Arabe" es de aquellas películas que se graban en la memoria del espectador, pues reune todos los factores que hacen de una cinta una obra de arte: interpretación, belleza de escenarios, apasionante intriga, elegancia de ambiente y en fin, cuanto puede elevar el arte cinematográfico a su más pura expresión. Ramón Novarro ha creado un tipo de árabe y Alice Terry, en su papel de Dama de la Misión, ha hecho una verdadera creación, dando a su rol ternura e intensidad.

Programas de hoy

IMPERIO. —Matinée, tercera función de "Roberto Surcouf, capitán Corsario" y 51.o Programa Cómico. Especial y noche, "Las luces de Nueva York" por Stelle Taylor.

SPLENDID THEATRE. — Hoy matinée "Su Esposo Provisional" por Testaforte y Sidney Chaplin, "Los Peligros de Wallace" por Laura La Plante y dibujos animados.

6.30 y 10.30 P. M., estreno F. N. C. "El Mal Hombre" por Enid Bennett y Jac Milhall.

9.30 P. M., "Cinco Días de Vida" por Sessue Hayakawa.

ESMERALDA. — Matinée "Don Q. el Hijo del Zorro"; vermounth y noche "La Carreta" de la Paramount.

BRASIL. — Matinée "La Carreta" de la Paramount; vermouth y noche "Genoveva de Brabante".

SETIEMBRE. — Matinée, "La Carreta" de la Paramount; vermounth y noche, "Genoveva de Bravante.

O'HIGGINS. — Matinée, "Don Q. el Hijo del Zorro"; vermouth y noche "La Carreta" de la Paramount.

ALHAMBRA Y RECOLETA. — Matinée, segunda función de "Roberto Surcouf, capitán Corsario" y 50.o Programa Cómico. Especial y noche, "En el País de los Divorcios" por Lew Cody, Carmen Myers, Helene Chadwic y Jorge Walsh.

IMPERIAL. — Matinée, tercera de "Roberto Surcouf" y "El Despertar del Hombre" por Tom Mix. Especial y noche, "Muñecas de placer y de Pecado".

TEATRO VICTORIA. — Matinée "Dinero... Mujeres... Pasión", programa cómico y sorteo de 50 entradas gratis. Especial 6.30 y noche 9.40, Bebe Daniels en "La Herencia del Desierto".

TEATRO CERRO SANTA LUCIA. —A las 6 P. M., Baile. A las 10 P. M., Paramount "Cuando el Amor Volvió" por R. Dix y Lois Wilson.

IRIS. — Matinée fin del "Boxeador de la Muerte", por Benny Leonard y 49.o Programa cómico Imperio, por Larry Semon y Will Rogers.

Especial y noche, "Boda Trágica" por Emil Jammings y Asta Nielsen.

CINE LATORRE. — Matinée triple, 1.a función de la serial "El Agente de Policía Secreto" por Ana Litle; programa de aventuras y el 48.o Programa Cómico Imperio. Especial y noche, "Su Jardín de Evas".

ROGELIO UGARTE. — Matinée "El Hombre que luchó solo", "El Honor del Uniforme"" por Herbert Rawlinson y Programa Cómico.

Especial y noche, la comedia social "Bluff, por Antonio Moreno y Agnes Ayres.

TEATRO CENTENARIO. — Matinée, 1.a función "Surcouf". Especial y noche, "Una Ley para la Mujer" y "Esposas mal comprendidas".

TEATRO DIECIOCHO. — Hoy 6.15 y 9.30 P. M., la Troppe Paez D'Alphonse, "El Idealista" por Agnes Ayres.

Matinée, "Don Q. el Hijo del Zorro", por Douglas Fairbanks y programa cómico.

INDEPENDENCIA. — Matinée, episodios 1, 2 y 3 "El Agente de Policía Secreta", "El Bravo Bill" y programa cómico Universal.

Especial y noche: "Amor Sacrificado", por Betty Compson y Teodoro Robert, "Las Penas de Amor por Eddi Gordon y Noticiario Universal N.o 7.

FRANKLIN. — Matinée, episidios 7, 8 y 9 de "El Agente de Policía Secreta", "Marea Menguante" y programa cómico Universal.

Especial y noche "El Expreso de Media Noche" por Elena Hammetstein y "Corazón de Hielo" por Richard Dix.

TEATRO REPUBLICA. — Matinée, "Mi Hijo" y programa cómico con "Chaplín en Día de Pago". Especial y noche, "El Dominó Negro" por Juanita Hansen.

HIPPODROME CIRCO. — Matinee a las ?.30 "El Boxeador de la Muerte" por Benny Leonard y "El hermano mayor". Especial, a las 6.30, noche a las 9.30, programa doble, segunda función de "Agente de Policía Secreta" y "Lobos de Montmartre".

TEATRO ELECTRA. — Matinée, "Arenas Abrasadoras" por Milton Sills y "Hamilton Puño de Hierro" por Buffalo Bill.

Especial y noche, "Con su propia voluntad". Además despedida de la tonadillera la Chilenita.

ODEON. — 6.45 y 9.45, "El Hombre que vió el Mañana", dramática creación del astro Thomas Meighan.

3.30 "Arenas Abrasadoras" por Milton Sills, y las Cómicas "El Hipnotizador", "Las Delicias de la E- tancia" y "La Gran Sorpresa".

TEATROS NOVEDADES. — Especial y noche, "Muñecas de Placer y Pecado" por Hobart Bosworth, Clare Windsor y Raymond Griffith.

Matinée, "Alma Valerosa" por Art Acord y el 49.o programa cómico.

OLYMPIA. — Matinée, Programa Cómico. Tarde y noche, "El Despertar del Hombre.

TEATRO EXCELSIOR. — Matinée "Nerón" y final de "El Secreto de un Tesoro".

Especial y noche, programa doble "Lobos de Montmartre", por Gloria Swanson y "Espíritus Alegres" por Walter Hiers.

TEATRO ATENAS. — Matinée "Nerón" y final de "El Secreto de un tesoro".

Especial y noche, programa doble, "La señorita Barba Azul" por Bebé Daniels y "Espíritus Alegres" por Walter Hiers.

SALA ORIENTE. —Matinée "Bravo Bill Hickak" por William S. Hart y programa cómico.

Vermouh 6.15 y noche 9.30, orquesta jazz band París, "El Idealista" por Agnes Ayres y "La Bahía Peligrosa" por Lewis Stone.

MUNDIAL Y COLON. — Especial 6.15 y noche 9.30 "Dinero... Mujeres... Pasión..." por Marion Nixon y "Flirteos y Azahares".

DELICIAS. — Especial 6.15 "Montecristo" y 3.a función de "El Agente de Policía Secreta".

TEATRO AV. MATTA. — Especial y noche, funciones de gran moda "El Esposo Provisional" por Sylvia Breamer, Owen Moore y Sidney Chaplin.

Matinée, doble programa, "Montmartre" por Pola Negri y "El simpático Conquistador" por Reginald Denny.

HOY
6.30 Y 9.30
Platea $ 2.70
AVENIDA
VICUÑA MACKENNA 624
Cia Cinem. Italo - Chilena
Colosal MATINEE super-gigante, a las 3:
La monumental novela de aventuras estilo Julio Verne:
La Isla de los Buques Perdidos
Obra de emocionantes alternativas, interpretada por
MILTON SILLS
ADEMAS: Tres tanques formidables de risa, con el
49.o PROGRAMA COMICO IMPERIO
ESPECIAL 6.20 —o— NOCHE 9.30
Reuniones Sociales de Moda
ORQUESTA DEL SOLAR —o— PLATEA $ 2.70
Estreno de la regia PARAMOUNT, pasional de lujo:
PUERTAS CERRADAS
Creación de la adorable actriz
BETTY COMPSON
ADEMAS EN LA NOCHE: Estreno de la impresionante producción PARAMOUNT:
ARENAS ABRASADORAS
INTERPRETADA POR
WANDA HAWLEY, JAQUELINE LOGAN y MILTON SILLS

CHILEAN CINEMA CORP. PRESENTA HOY EN SUS TEATROS
ALHAMBRA y RECOLETA
HOY GRANDIOSA MATINEE INFANTIL: 3 P. M.
Segunda función de la magnífica serial de aventuras
ROBERTO SURCOUF CAPITAN CORSARIO
Obra histórica de gran valor moral para los niños. A continuación
51.o PROGRAMA COMICO
por Agapito y otros grandes bufos.
ESPECIAL: 6.30 — NOCHE: 9.30
"En el Pais de los Divorcios"
encantadora comedia social que analiza el vértigo del divorcio. Creación de Carmel Myers, Helene Chadwick, Lew Cody y Jorge Wasih.
IMPERIAL
MATINEE 3 P. M.
Tercera función de la apasionante serial
Roberto Surcouf Capitán Corsario
y
TOM MIX en
El Despertar del Hombre
Especial 6.30 — Noche 9.30
Estreno de la sensacional película
Muñecas de placer y de pecado
por Claire Windsor, Hobart Bosworth y Bessie Love.

TEATRO VICTORIA
NO FALTE USTED
MANANA LUNES
¡¡Estreno NACIONAL!!
CANTA y NO LLORES CORAZON!
PLATEA $ 4.

INDEPENDENCIA
ESPECIAL 6.30 Y NOCHE 9.30, ESTRENO
Amor sacrificado
Intenso drama social por la elegante y bella actriz,
Betty Compson
Además: Revista Mundial N.o 7, y la divertida comedia "Las Penas del Amor".
A LAS 2.30 MATINEE TRIPLE
El Agente de Policía Secreta
Episodios 1.o, 2.o y 3.o
Bravo Bill, por William Hart
LAS PENAS DEL AMOR, por EDY GORDON, y UN TRAJE NUEVO, por ARTURO LAKE.

FRANKLIN
ESPECIAL 6.30 Y NOCHE 9.30.—FUNCION DOBLE
El Expreso de Media Noche
Viril drama de gran emoción, por la hermosa diva ELENA HAMMERSTEIN.
A continuación, estreno Paramount.
CORAZON DE HIELO
Por RICHARD DIX.
A LAS 2.30, MATINEE MONUMENTAL
El Agente de Policía Secreta
Episodios 7.o, 8.o y 9.o
MAREA MENGUANTE
El mejor hombre Cow-Boy, LAS PENAS DEL AMOR, cómica, y UN TRAJE NUEVO, cómica.

SOMOS GRANDES FABRICANTES EN
Muebles Coloniales
Estilos de gran novedad
Tornería y Mueblería "EL CONDOR"
CONDOR 1380, ESQUINA HUEMUL
Suc. J. TIXIER.

TEATRO CERRO SANTA LUCIA.— HOY, A LAS 6 P. M., GRAN BAILE.— Orquesta RISPOLI
10 P. M.
LOIS WILSON
RICHARD DIX
CUANDO EL AMOR VOLVIO
PARAMOUNT
ENTRADA CON AUTOBUS GRATIS DE SUBIDA: $ 3

Qué marca de peliculas vera Ud. hoy en 28 teatros de Santiago?

A MUCHOS LES FALTAN TEATROS PARA SUS ESTRELLAS
A LA PARAMOUNT PARA SUS ESTRELLAS LE SOBRAN TEATROS!

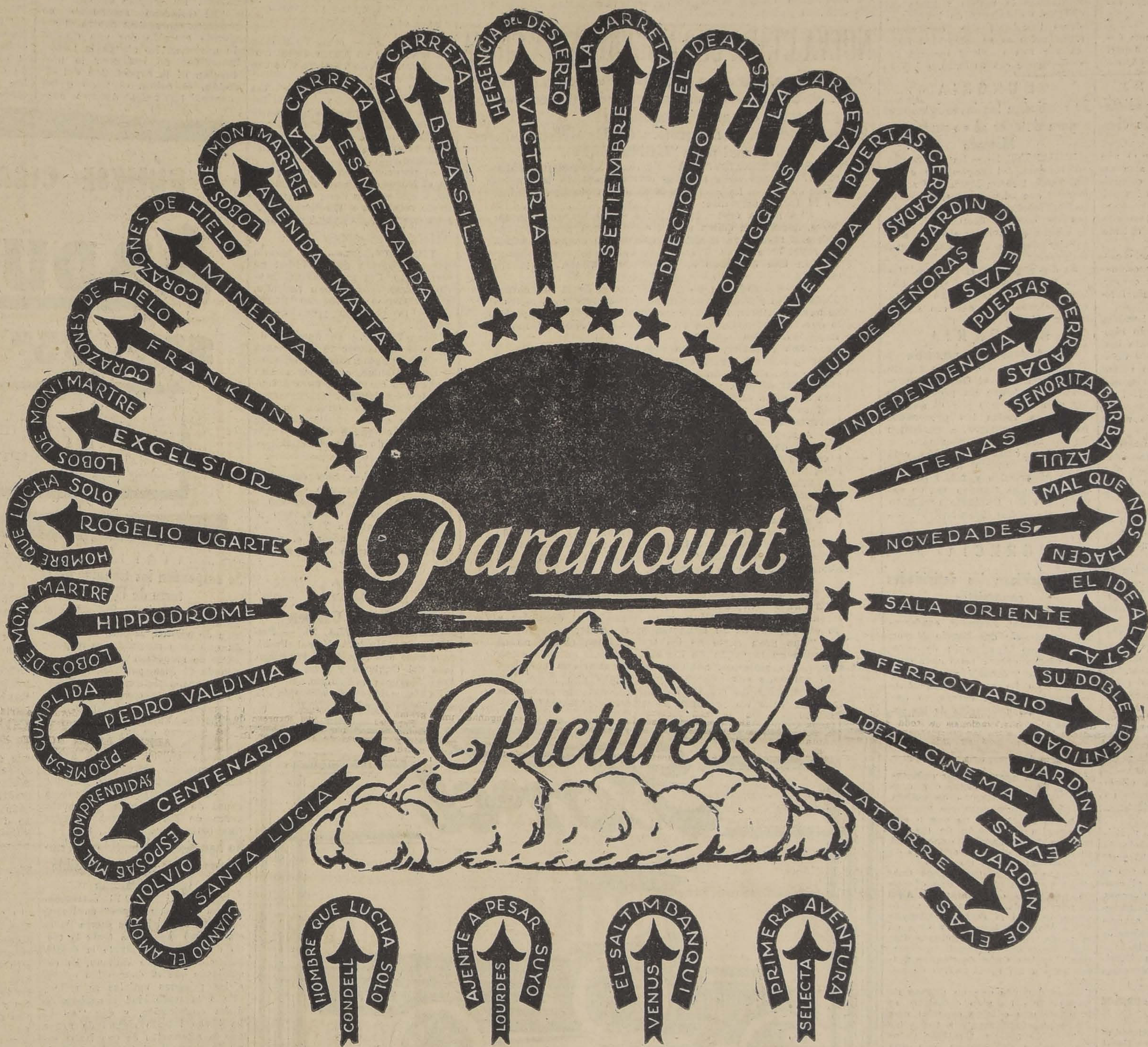
CUANDO EL AMOR VOLVIO
SANTA LUCIA
ESPOSAS MAL COMPRENDIDAS
CENTENARIO
PROMESA CUMPLIDA
PEDRO VALDIVIA
LOBOS DE MONMARTRE
HIPPODROME
HOMBRE QUE LUCHA SOLO
ROGELIO UGARTE
LOBOS DE MONTMARTRE
EXCELSIOR
CORAZONES DE HIELO
FRANKLIN
CORAZONES DE HIELO
MINERVA
LOBOS DE MONTMARTRE
AVENIDA MATTA
LA CARRETA
ESMERALDA
LA CARRETA
BRASIL
HERENCIA DEL DESIERTO
VICTORIA
LA CARRETA
SETIEMBRE
EL IDEALISTA
DIECIOCHO
LA CARRETA
O'HIGGINS
PUERTAS CERRADAS
AVENIDA
JARDIN DE EVAS
CLUB DE SEÑORAS
PUERTAS CERRADAS
INDEPENDENCIA
SEÑORITA BARBA AZUL
ATENAS
MAL QUE NOS HACEN
NOVEDADES
EL IDEALISTA
SALA ORIENTE
SU DOBLE IDENTIDAD
FERROVIARIO
JARDIN DE EVAS
IDEAL CINEMA
JARDIN DE EVAS
LATORRE
Paramount
Pictures
HOMBRE QUE LUCHA SOLO
CONDELL
AJENTE A PESAR SUYO
LOURDES
EL SALTIMBANQUI
VENUS
PRIMERA AVENTURA
SELECTA

ESTA PRODUCTORA COMENZO EN CHILE SUS ACTIVIDADES INDEPENDIENTES HACEN 7 MESES Y CONSIGUIO INMEDIATAMENTE QUE EL 85% DE LOS TEATROS EXHIBIERAN SUS PRODUCCIONES.—AL TERMINAR EL AÑO EL TERMINO MEDIO DE EXHIBIDORES EN LOS 7 MESES HA SIDO DE 86½ %.

HOY DE 39 TEATROS QUE FUNCIONAN 28 DE ELLOS EXHIBEN PELICULAS DE ESTA MARCA. ESTA ES UNA DE LAS RAZONES POR QUE LAS PRODUCCIONES PARAMOUNT SON CONSIDERADAS COMO LAS MEJORES DEL MUNDO

A los exhibidores y habitantes de Chile nuestro saludo cordial de Pascua y Año Nuevo

Paramount Films S.A.

ESTADO 250 SANTIAGO   CHILE—PERU—BOLIVIA

INFORMACIONES CABLEGRAFICAS DEL EXTERIOR

DE NUESTROS CORRESPONSALES ESPECIALES VIA EASTERN Y A LL AMERICA CABLES INC. Y DE "THE UNITED PRESS". LOS ORIGINALES DE TODOS LOS CABLEGRAMAS QUE SE INSERTAN EN ESTA SECCION ESTAN A DISPOSICION DEL PUBLICO EN ESTA IMPRENTA.

LOS FOOTBALLERS ARGENTINOS SERIAN INVENCIBLES EN SU PATRIA

Comentarios de la prensa brasileña sobre el último match

RIO DE JANEIRO, 26.— Todos los diarios comentan extensamente los incidentes ocurridos durante el match por la competencia del campeonato suramericano de football realizado en Buenos Aires. Los diarios atribuyen a los jugadores y al público argentinos el propósito de quebrantar los esfuerzos de cohesión de los jugadores brasileños.

La prensa manifiesta que decididamente los brasileños no pueden vencer a los footballers argentinos...en Argentina.

El encuentro de ayer es una demostración cabal del valor deportivo brasileño que no decayó, como se pensaba, en el primer partido.

Agregan más adelante: "Nos faltan términos para expresar nuestra protesta contra el lema "vencer de cualquier modo", que utilizaron ayer los argentinos, olvidando que la cancha deportiva no es campo de batalla".

En los mismos términos se expresan la mayoría de los diarios, mostrándose amargadísimos. Alguno de ellos llega a decir que intervinieron la policía y hasta el ejército en defensa de los jugadores brasileños que estuvieron amenazados en su integridad física por una multitud incapaz de conformarse con su éxito. (U. P.)

GRAN BRETAÑA

Londres se comunicará radiotelefónicamente con todo el mundo

LONDRES, 26.— Durante el año 1926, Gran Bretaña espera alcanzar un lugar destacado en las comunicaciones por radio con todos los países del mundo.

Se habla ya el probable desarrollo de las conversaciones por radiotelefonía con América.

Con sus propias instalaciones—construídas ya o en construcción—Gran Bretaña espera poder conversar con todas las naciones, sin intermediarios.

80 millas al norte de Londres, en Rugby, se está terminando rápidamente una gigantesca planta inalámbrica que costará 2.500.000 dólares y que tendrá 12 mástiles aéreos de 820 pies de altura, es decir, casi la altura de la torre de Eiffel en París.

Se utilizarán un millón de watts para operar el transmisor.

Otra planta eléctrica se necesita para operar la maquinaria secundaria, los ascensores, por ejemplo, que puedan llevar tres personas hasta la punta de los mástiles, ascensión que durará doce minutos.

Se colocarán poderosos reflectores para impedir que los aviadores choquen con los mástiles durante la noche.

Al mismo tiempo se construyen otras cinco super-estaciones que están ubicadas en Dodmin, Bridgewater, Skagness, Grimsby y Dorchester.

Según un reciente arreglo, el Gobierno británico mantiene el control de todas las comunicaciones inalámbricas con los dominios, al mismo tiempo que se permite a las empresas particulares establecer comunicaciones entre Gran Bretaña y los países extranjeros.

La estación de Dorchester, usando el sistema "Beam" relativamente barato, estará a cargo de la compañía Marconi y se comunicará directamente con Sur América (Buenos Aires), que por el momento no está en comunicación inalámbrica con Gran Bretaña.

Las estaciones de Bodmin y Bridgewater también se construirán de acuerdo con el principio "Beam" de Marconi y se comunicarán con el Canadá y Sur Africa, bajo el control del Departamento de Correos, mientras que las estaciones de Skegnessy Grimsby, mediante un arreglo análogo, mantendrán comunicaciones con la India y Australia.

Los constructores de los Dominios están operando las diversas estaciones de ultramar. (U. P.)

Sólo se escapan los delincuentes con suerte

LONDRES, 26.— Entrevistados algunos funcionarios de Scotland Yard por el Corresponsal de la United Press, manifestaron que el desarrollo de la criminalidad en Estados Unidos se debe a la falta de cooperación entre las policías de los diversos estados.

Estos funcionarios reconocen, sin embargo, que la gran extensión de Estados Unidos en relación a Gran Bretaña hacen difícil una cooperación eficiente.

Un prominente detective dió a conocer al corresponsal el procedimiento que se seguía en Scotland Yard, cuando se trataba de algún caso criminal de importancia.

El primer paso, después de examinar cuidadosamente los detalles del caso y de clasificar las pistas que se pueden aprovechar, es comunicar a los funcionarios de policía de todo el país las peculiaridades del crimen. En caso de que haya algún sospechoso o sospechosa se transmiten por radiotelefonía sus características y costumbres. Cada estación de policía del país coopera entonces poniendo todos los medios de que puede disponer a disposición de los detectives de reconocida experiencia en la investigación de crímenes de la clase del que se investiga.

Otra parte del trabajo de Scotland Yard se hace en una oficina de periódico en miniatura. Aquí se publican diariamente dos periódicos, uno en la mañana, titulado "The Morning Report" y otro en la tarde, con varias ediciones diarias, titulado: "Printed Information". Ambos están destinados únicamente a los funcionarios de policía.

Poco después que un crimen de importancia ha sido cometido, se imprime una edición especial y se despacha rápidamente a todos los puestos de policía. Contiene todos los detalles del crimen, con una fotografía, si es posible, del sospechoso.

A estas ediciones especiales se deben numerosas capturas notables. Todos los funcionarios de policía, celosos de sus deberes, leen estas ediciones y pocas horas después de que la noticia del crimen ha sido puesta en circulación, suelen recibirse noticias urgentes desde alguna estación distante, anunciando que el criminal ha sido capturado.

Para dar caza al sospechoso se necesita dinero. La puerta de una gran caja de seguridad de la oficina central de Scotland Yard, se abre y se entrega al detective encargado de la pesquisa la suma de dinero que él estime necesaria y aún más, como medida precautoria. Las ruedas de la justicia han empezado así a jirar y tiene que tener suerte el criminal que escape a sus vastas redes.—(U. P.)

HUNGRIA

Se continúan las investigaciones para detener al ex-profesor Meszaro

BUDAPEST, 26.— La policía allanó la casa del ex-profesor de la Universidad señor Meszaro por estimarse que ha intervenido en la falsificación de centenares de miles de coronas destinadas, según se afirma en diversos círculos, a financiar una tentativa contrarrevolucionaria.

Se descubrió que el profesor Meszaro había huído hace varios días. Las autoridades continúan las investigaciones para dar con su paradero. (U. P.)

BULGARIA

Un proyecto de amnistía

SOFIA, 26.—De fuente segura se informa que el Gobierno presentará en breve un proyecto de ley al Parlamento por el que se indulta a todos los procesados por delitos políticos, a excepción de los acusados de asesinato.

La ley, cuya aprobación está asegurada, afecta a cerca de 8,000 deportados y 2,000 presos, entre los que figuran varios exmiembros del Gabinete presidido por el señor Stambulisky. — (U. P.)

GRECIA

Se intensifican las actividades comunistas

ATENAS, 26.— El jefe del Gobierno, general Pangalos, conferenció con el jefe del Estado Mayor, discutiéndose la adopción de severas medidas contra los comunistas.

El diario "Etnos" anuncia que el Gobierno ha recibido importantes documentos del extranjero que indican la intensificación de las actividades comunistas en Grecia. (U. P.)

SI UD.

aún no hizo el regalo de Navidad y piensa hacerlo para Año Nuevo

Nada mejor que aprovechar la oportunidad que estamos ofreciendo, por

$ 98.00

LIQUIDAMOS UNA PARTIDA DE GRAMOFONOS PORTATILES DE TAMAÑO MUY REDUCIDO Y DE RESULTADOS AMPLIAMENTE SATISFACTORIOS

Aproveche que es la mejor oportunidad que se le puede presentar

Departamento especial de

MORRISON & CO

SANTIAGO

Feng-Yuh-Siang ha triunfado en forma definitiva

Se apodera de Tientsin y de sus alrededores.—El estado de guerra en el Norte de China habría virtualmente terminado. — Las colonias extranjeras construyen barricadas.—Los cadáveres de Kuo-Sung-Lin y de su esposa son paseados por las calles de Tientsin

WASHINGTON, 26.— El Departamento de Marina anuncia que 5 destroyers americanos se han dirigido a China desde Manila.

Los funcionarios oficiales guardan reserva sobre la causa del viaje; pero se cree que se trata de un movimiento corriente, puesto que no se ha recibido comunicación oficial alguna de China que indique que los americanos residentes en ese país estén en peligro. (U. P.)

Fuerzas filipinas se dirigen a China

MANILA, 26.— Un destacamento de 200 marineros ha recibido orden de embarcarse a media noche, se presume que con rumbo a Tientsin, desde donde se han recibido informaciones inalámbricas anunciando que aumenta la situación caótica. (U. P.)

TOKIO, 26. — Informaciones llegadas de Mukden, anuncian que las cabezas del General Kuo-Sung-Lin y de su esposa, muertos por las tropas mukdenitas, fueron paseadas por las calles en el día de ayer. En seguida fueron colgadas en la puerta principal de la ciudad. Los captores explican que se vieron obligados a dar muerte al General, porque se resistía a entregarse prisionero.—(U. P.)

PEKIN, 26.— Feng-Yu-Hsiang ha triunfado en forma definitiva, apoderándose de Tientsin y de sus alrededores.

Habiéndose restablecido las comunicaciones con Pekín, los delegados extranjeros a la conferencia de Extraterritorialidad han podido llegar a la capital, con lo cual pronto se iniciarán las discusiones.

Al parecer el estado de guerra en el Norte de China ha terminado, a menos que Feng Yu Hsiang envíe refuerzos a Ku-Suang-Fing, para combatir a Chang Tso Lin.—(U. P.)

TIENTSIN, 26.— La batalla por la posesión de la ciudad ha terminado. Los guardias voluntarios extranjeros se han retirado, y las tropas nacionales tienen ahora la posesión plena de la ciudad.

Feng-Yu-Siang se apoderó de grandes cantidades de municiones y capturó numerosos prisioneros.

Las colonias extranjeras han construído barricadas para defender las concesiones extranjeras. Han establecido trincheras con sacos de arena, protegidas con alambres cargados de corrientes eléctricas de alta tensión. — (U. P).

MANILA, 26.— Seis destroyers americanos han zarpado con destino a China. Dos de ellos van a Shanghai, uno a Chefoo, uno a Hong-Kong y otro a Taketbar. No se ha dado a conocer el punto al cual irá el sexto destroyer. (U. P.)

NUEVA ETAPA DE LA REVOLUCION CHINA

Los liberales, radicales y la juventud apoyan a Feng-Yuh-Siang. — Intrigas entre bastidores. — Los proyectos del general cristiano

(Correspondencia cablegráfica de Ray Marshall, especial para "La Nación")

SAN FRANCISCO, 26.—Mr. Ray Marshall, que durante algunos años ha sido corresponsal de la United Press en Pekín, ha resumido la situación actual de China, en la forma siguiente:

"La nueva etapa de la lucha entre los dos usurpadores, decidirá si China va a ser gobernada por la juventud, o si resucitará el sistema que estaba en boga cuando los reyes eran reyes. Tanto Feng-Yuh-Siang como Chang-Tso-Lin han usurpado el poder que ostentan en la actualidad.

"Feng-Yuh-Siang dirigió las fuerzas de la Manchuria desde Pekín y Tientsin, obligando a su enemigo a retirarse hacia el Norte, llegando a controlar en estos momentos lo que las potencias han tenido a bien reconocer como la República China.

"Los liberales, radicales y la juventud apoyan a Feng-Yuh-Siang, quien aparentemente se siente también seguro de su situación para mofarse del poder de las naciones extranjeras, ya que ha roto el Tratado que había sido cumplido durante los últimos 25 años, y mediante el cual se exigía a China que mantuviese la comunicación ferroviaria entre Pekín y la costa.

A menos que las potencias extranjeras se encuentren capaces de mostrarse enérgicas, parece que Feng-Yuh-Siang se halla ahora último en condiciones de arrojar lejos los vestigios del sistema antiguo.

"Feng-Yuh-Siang se ha mostrado partidario de la abolición de los Tratados injustos y desiguales, y los estudiantes, trabajadores y la juventud, le han llamado para que en realidad pruebe hacerlo.

"En los asuntos de China, siempre hay peligro de enredos e intrigas entre bastidores; sin embargo, parece posible que se establezca un régimen de Gobierno del Norte de China y la Manchuria.

"Los proyectos chinos por lo general se desvían de sus finalidades primitivas. Los actuales, sustentados por Feng-Yuh-Siang, parece que tienen por objeto, primero, la captura de Chang-Tso-Lin, y en seguida, el desalojar a los extranjeros de su situación privilegiada.

"Una gran parte de los trabajadores chinos no se preocupa de la salida de los extranjeros, quienes están sumamente molestos, habiendo ya algunos que han perdido parte de sus negocios, y a menos que Feng-Yuh-Siang cambie de frente, los extranjeros perderán los Tratados que los protegen".—(RAY MARSHALL).—(U. P.)

TURQUIA

Se reune el Gabinete

CONSTANTINOPLA, 26. — Presidida por Mustafá Kemal Pashá, se efectuó una reunión de los miembros del Gabinete y jefes del Estado Mayor del Ejército.

En la sesión fué discutida la cuestión de Mosul. — (U. P.)

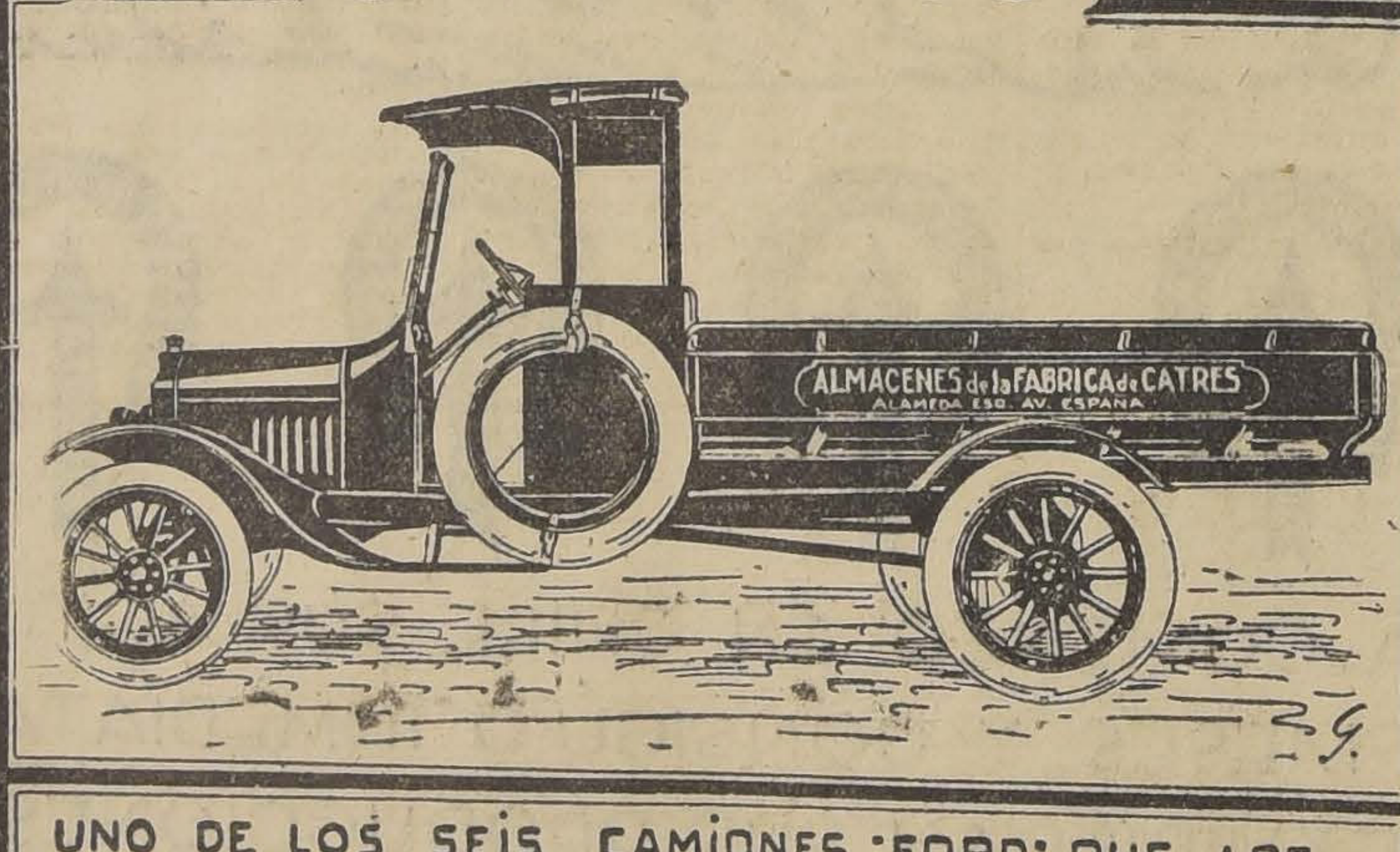
Ford
ALMACENES de la FABRICA de CATRES
ALAMEDA ESQ. AV. ESPAÑA

UNO DE LOS SEIS CAMIONES "FORD" QUE LOS SRS. GARCÍA y Cía. HAN ADOPTADO EN SU FÁBRICA

Propaganda... Eficaz y Económica

ES CONOCIDO DE TODO COMERCIANTE IMPORTANTE, QUE LA PUBLICIDAD EN CUALQUIER FORMA ES SUMAMENTE COSTOSA, EN CAMBIO CON UN "CAMION FORD" SOLUCIONA UN DOBLE PROBLEMA: PRIMERAMENTE MEJORA SU SERVICIO DE REPARTO, Y COLOCANDOLE UNA CARROCERIA VISTOSA, PROVISTA DE ATRAYENTES LETREROS, SERA UNA PROPAGANDA CIRCULANTE "ECONOMICA Y PRACTICA" LLEVARA EL NOMBRE DE SU CASA A TODOS LOS RINCONES DE LA CIUDAD Y AFIANZARA LA IDEA QUE SU FIRMA ESTA ANIMADA DE ESPIRITU PROGRESISTA

CHASSIS DE CAMION:

$ 4,900 SOBRE CARRO EN SANTIAGO

Ford Motor Company

EXPOSICION 1240 — SANTIAGO

CUALQUIER AGENTE "FORD" AUTORIZADO LE DEMOSTRARA, SIN COMPROMISO PARA UD., LAS VENTAJAS DEL CAMION "FORD"

LA CAMPAÑA AMERICANA CONTRA LOS MONOPOLIOS

Comentarios de la prensa respecto de la cruzada emprendida por Mr. Hoover

NUEVA YORK, 26.—Toda la prensa comenta la cruzada del Secretario del Departamento de Comercio Mr. Hoover contra los monopolios.

"The Philadelphia Public Ledger" declara que los monopolios del café brasileño, los nitratos chilenos, la pita de Yutacán, el caucho británico, la quinina holandesa, etc., "fomentadores de las enemistades mundiales, amenazan las relaciones internacionales". En seguida agrega:

"El Gobierno americano no proyecta represalias contra el comercio ejercido por una docena de naciones. No abriga la menor intención de restringir la producción ni la exportación del algodón, el cobre, el trigo o las carnes. La única defensa consiste en el uso de sustitutos para los artículos de primera necesidad controlados por naciones extranjeras y la negativa de créditos americanos para las mismas".

"The New York World" ridiculiza la investigación sobre el caucho ordenada por Mr. Hoover, considerándola "superflua".

"The New York Herald and Tribune" considera que la única solución para contrarrestar el monopolio del caucho consiste en cultivar plantas gomíferas en las Filipinas.

"The New York Times" no confía en el Comité Económico de la Liga de las Naciones; pero ve en él el único grupo neutral capaz de emitir un veredicto justo sobre el monopolio del caucho y otros monopolios.—(U. P.)

FÚMESE CIGARRILLOS

ABDULLA

$2.40 $3.00 $3.40

El favorito de los jóvenes del gran mundo

ITALIA

Se suspenden los trabajos de la torre de Pisa

ROMA, 26.—El Gobierno ha aprobado el informe de la comisión de peritos, la cual recomienda que sean suspendidos los trabajos de refuerzos de la torre inclinada de Pisa, por ser inadecuados y anti-artísticos. Ha ordenado a la misma comisión estudie los medios para impedir que la inclinación aumente.

El informe de los peritos niega que la inclinación haya aumentado en los últimos años; sin embargo estima imperativo adoptar medidas para impedir que este aumento se verifique, a causa de que el agua que brota cerca de los cimientos provoca una lenta erosión.—(U. P.)

No han sido desmentidas las noticias dadas sobre un posible Imperio italiano

LONDRES, 26.— El corresponsal del "Sunday Times" en Roma, que anda informándose acerca de la efectividad que pueda tener la teoría de ques es inminente la constitución del Imperio Italiano, ha comunicado que el desmentido oficial a las primeras noticias se refiere sólo a la posibilidad inmediata de dicha constitución, y que "no se ha hecho intento alguno de negar que la afirmación de que Italia sería la sucesora directa del Imperio Romano de 1926, ha seguido su camino." Sin embargo, sería una tontera juzgar que tal afirmación pueda desprenderse en las afirmaciones subsiguientes de la Cámara. (U. P.)

Nueva sección de la Embajada rusa

ROMA, 26.—Se ha establecido una sección especial en la Embajada rusa encargada de negociar con los financistas e industriales italianos concesiones eventuales en el territorio ruso.—U. P.)

La salud de la reina madre es satisfactoria

ROMA, 26.—Comunican de Bordighera que se ha publicado un boletín médico sobre el estado de salud de la Reina Margarita, anunciando que la fiebre persiste en la enferma.

Las condiciones generales de la soberana son tan satisfactorias que permiten suponer que pronto se iniciará la convalescencia.—

MUSSOLINI POSA ANTE UN ESCULTOR

MILAN, 26.— Desde su llegada a la ciudad, el Premier Mussolini ha estado posando durante varias horas diarias en el palacio de la Prefectura para el famoso escultor italo-polaco señor Troubetzkoy, que le está haciendo un busto. (U. P.)

Propaganda fascista entre los emigrantes italianos

ROMA, 26.—Entrevistados algunos funcionarios por el corresponsal de la United Press, han desautorizado terminantemente a los fascistas que obstaculizan los planes de americanización.

Los esfuerzos fascistas entre los italianos residentes en el extranjero son comparables a los que desarrollan en Italia la Asociación Cristiana de Jóvenes y el Ejército de Salvación. Los fascistas sólo tratan de inculcar en sus colonias del extranjero el amor a la tierra natal, el mantenimiento del orgullo en sus tradiciones de las glorias del pasado y al mismo tiempo tratan de impedir que los emigrantes italianos formen parte de organizaciones subversivas.—(U. P.)

Mrs. Ella Poriggs deberá salir de Italia

PALERMO 26. — (United).— Mrs. Ella Briggs, que había sido detenida e incomunicada por las autoridades de Palermo por creérsela espía al sevicio de Alemania, ha sido puesta en libertad. Se le proporcionaron los pasaportes y documentos necesarios para que abandone el territorio italiano, acompañada de agentes de policía. No se ha hecho contra Mrs. Briggs, ninguna acusación oficial.

Por ser Mrs. Briggs de nacionalidad estadounidense el Departamento de Estado de Washington había ordenado al Cónsul norteamericano en Palermo, practicar una investigación sobre las causas de la detención. — (U. P.)

FALLECE UN SENADOR

ROMA, 26.— Ha fallecido el senador Luigi Torrigiani en esta capital. (U. P.)

Se fusionan la "Idea Nazionale" y "La Tribuna"

ROMA, 26.— Ha sido suspendida la publicación del periódico "Idea Nazionale", debido a su fusión con "La Tribuna", cuyos redactores fueron todos reemplazados por los de la "Idea Nazionale".

La "Idea" es el sexto periódico desaparecido en estos últimos días, por la reorganización general, que se efectúa en la prensa italiana. (U. P.)

ROMA, 26.— Hoy se inició en el Teatro Constanzi la temporada de Opera con "Francisca da Rimini", dirigida por el compositor Zandonais. La concurrencia fué muy brillante, notándose especialmente las princesas Yolanda y Juana, que fueron ovacionadas. (U. P.)

Vendo QUINTA

EN PEDRO DE VALDIVIA

6,700 METROS CUADRADOS, TODO MUY BIEN PLANTADO, HERMOSO CHALET DE DOS PISOS, MODERNO

CASA PARA JARDINERO, Etc

TRATAR:

CASILLA 469

INFORMACIONES CABLEGRAFICAS DEL EXTERIOR

DE NUESTROS CORRESPONSALES ESPECIALES, VIA EASTERN Y ALL AMERICA CABLES INC. Y DE "THE UNITED PRESS". LOS ORIGINALES DE TODOS LOS CABLEGRAMAS QUE SE INSERTAN EN ESTA SECCION ESTAN A DISPOSICION DEL PUBLICO EN ESTA IMPRENTA.

LOS REBELDES DEBEN SOMETERSE PIDIENDO PERDON POR SUS CULPAS

Declaraciones del Gobierno español apropósito de las gestinoes de Mr. Chaning

PARIS, 26.— La sumisión de las tribus marroquíes durante las últimas semanas ha hecho que los franceses recuperen 300 kilómetros cuadrados, que estaban bajo la influencia de Abd-el-Krim. Estas tierras pertenecen a tres importantes tribus, a las cuales se les acordaron condiciones especialmente liberales para su sumisión. No parece probable que los franceses envíen tropas propias a ocupar ese territorio, que depende de tribus amigas, tanto más cuanto que no tiene importancia estratégica. (U. P.)

MADRID, 26.— El Directorio ha facilitado a la prensa extranjera, una información en que comenta de diversas maneras la misión que el capitán inglés, Mr. Gordon Channing, pretende desarrollar en Europa a nombre de Abd-el-Krim, apareciendo guiado por sentimientos humanitarios, para amparar las demandas de paz del cabecilla, que algunos incautos creen sinceras:

"Afortunadamente, los Gobiernos franceses y españoles unidos, comprenden que se trata de propaganda destinada a realzar el decaído prestigio de Abd-el-Krim. Después de las victorias franco-españolas y del desembarco de Axdir, no puede tomarse en serio a ningún emisario que, como lo hace Channing, para aceptar la autoridad religiosa del Sultán, pretende la independencia encubierta, con peticiones de autonomía que supondrían la cesión de los territorios ocupados por Francia y España''.

''El Directorio estima que si Abd-el-Krim pretende ganar tiempo para evitar que se le persiga, y si trata de buscar efectos políticos cerca de las cabilas, no debe olvidar que los Gobiernos francés y español no cederán sino ante condiciones adecuadas. Los rebeldes deben someterse pidiendo perdón a sus culpas. Abd-el-Krim tiene muchas, y causó mucho daño a la humanidad, incluso a los propios hermanos de su raza, y no podemos otorgarle excepciones que nos llevarían a arrepentirnos.'' (U. P.)

MADRID, 26. — Un comunicado oficial de Marruecos, dice lo siguiente:

"En la zona occidental el servicio de vigilancia sorprendió a varias partidas enemigas, apresando a siete hombres, uno de ellos herido. El enemigo abandonó un cadáver, y las acémilas y víveres que llevaba". — (U. P.).

CAPSTAN
TABACO VIRGINIA
CIGARRILLOS: CAJETILLA $1.80
TABACO: LATA 100 GRAMOS $6.00
BRITISH AMERICAN TOBACCO Co (Chile) Ltd

JAPON

Los refuerzos japoneses se retiran de la Manchuria

TOKIO, 26.— Se ha iniciado el retiro de los refuerzos japoneses de la Manchuria. La evacuación estará completamente terminada a mediados de Enero.— (U. P.)

ALEMANIA

ALEMANIA REORGANIZARA TOTALMENTE SU SERVICIO AEREO

BERLIN, 26.— Desde el Jueves de la próxima semana serán clausurados durante un mes todos los servicios comerciales y transportes aéreos para reorganizarlos, a fin de que Alemania llegue a ser la más poderosa de las naciones en lo que se refiere a los servicios aéreos en Europa.

La reorganización comprende a compañías alemanas que se unirán bajo el nombre de ''Lufthansa''.

La participación del Gobierno en la nueva organización será igual al [illegible] por ciento del capital. (U. P.)

Aumentan los suicidios

BERLIN, 26.—Se ha producido una epidemia de suicidios sin precedentes. Durante la semana han ocurrido 85 suicidios. Se atribuye el hecho al aumento de la desocupación.—(U. P.)

FRANCIA

PARIS, 26.— El Quai D'Orsay duda de que sea exacta la información de que el ex-Ministro M. Mal[illegible] se dirigirá pronto a España para conferenciar con el general Primo de Rivera. (U. P.)

Mr. Mac Donald se dirige a la India

MARSELLA, 26.—El ex-premier británico Mr. Ramsay MacDonald y su familia partieron a bordo del vapor "Maloja" en viaje a la India.—(U. P.)

PORTUGAL

Conflicto colonial en Mozambique

JOHANNESBURGO, 26.— Las tropas han patrullado durante el día de ayer las calles principales de la comarca de Lourenco Marquez en el Africa Oriental Portuguesa, a causa de que no tuvo éxito la tentativa del Gobierno de deportar a algunos huelguistas, debido que los marineros portugueses se negaron a transportar a los deportados.

La situación se ha hecho peligrosa a causa de que se ha recurrido al empleo de las tropas negras de infantería para dominar a los obreros blancos, quienes se quejan de que su jefe ha sido reducido a prisión secretamente. (U. P.)

ESPAÑA

Tacna y Arica sería el objetivo del nuevo Gobierno chileno

MADRID, 26.— "El Sol'' comentando el establecimiento del nuevo Gobierno de Chile, dice que el prestigio del nuevo Presidente y la pericia y el tacto demostrado por el señor Beltrán Mathieu como Embajador en Washington, permiten suponer que el Gobierno se orienta, al parecer, hacia la cuestión de Tacna y Arica como problema principal.

Se ampliarán las relaciones comerciales con América

MADRID, 26.— El diario ''La Nación'' órgano de la Unión Patriótica señala que los propósitos del Gobierno son de ampliar las relaciones comerciales, especialmente con América, sin olvidar el interés nacional.

Dice que se darán facilidades arancelarias y que se ha logrado que se amplíe la exportación española y al mismo tiempo dar mayor amplitud al criterio relativo a la importación de productos americanos.

El gobierno no atenderá más soluciones que aquella que beneficien la riqueza general del país. (U. P.)

LA PASCUA DEL PEQUEÑO LECTOR

En el edificio nuevo de la Biblioteca Nacional se desarrolló anteayer una sencilla pero simpática fiesta, a cargo de las bibliotecarias de la "Sala de Lectura para Niños", señoritas Mieres, Allende y Santibáñez.

En el gran salón central de lectura del edificio se reunieron, alrededor de un árbol de Pascua cargado de juguetes, más de ochocientos niños de todas edades, parte de la clientela que acude diariamente a la biblioteca Infantil.

Allí, después de algunos números de piano y canto, ejecutados por las señoritas Allende con gran regocijo de los pequeños oyentes, se procedió al reparto de los premios que se habían destinado a los lectores más asiduos y cuidadosos, premios que consistían en libros de amena lectura y en un pequeño folleto editado como aguinaldo de Navidad por la Dirección de la Biblioteca Nacional.

Distribuían los premios y presidía la fiesta el Director General de Bibliotecas don Carlos Silva Cruz, su esposa señora Olga Vargas de Silva, y la directora de la sección infantil señorita Margarita Mieres.

Se obsequió a los pequeños asistentes con una película descriptiva —"Viaje de Shakleton al Polo Sur" —y una cómica, que produjeron en ellos vivo regocijo y que habían sido facilitadas por la Casa Gluksmann.

El señor Silva Cruz explicó a los niños en sencillísimos términos el significado de la fiesta y el objeto de la "Sala de Lectura Infantil", incitándolos al cariño por los buenos libros, a su cuidado y buena conservación y a la gratitud por la patria que gratuitamente les proporciona su lectura, que es utilidad y agrado.

Se distribuyeron finalmente los objetos y juguetes del árbol de Pascua, en su mayor parte obsequio de los niños más acomodados como fraternal aguinaldo a sus compañeritos más pobres.

EN HONOR DEL MINISTRO DE HIGIENE

SE VERIFICO ANOCHE UN BANQUETE EN EL CLUB DE LA UNION

Organizado por el Cuerpo Médico de esta capital, se llevó a efecto anoche en el Club de la Unión un banquete en honor del nuevo Ministro de Higiene y Previsión Social, Dr. señor Lucio Córdova.

Una numerosa concurrencia, formada por distinguidas personalidades de nuestros círculos universitarios y sociales, asistió a esta manifestación de aprecio, que el Cuerpo Médico rendía al señor Córdova como un aliciente para las rudas labores que desarrollará en el Ministerio del que ha sido designado jefe.

La manifestación se prolongó hasta respués de las 11 P. M., hora en que el Ministro señor Córdova y sus festejantes se retiraron de los salones del Club de la Unión.

La coalición de la izquierda francesa aprueba un proyecto financiero

Será presentado el Lunes a la Cámara.—Principales medidas que propone para solucionar la crísis económica

¿PELIGRARA LA ESTABILIDAD DEL GABINETE?

PARIS, 26. — Los grupos de la izquierda aprobaron el texto del proyecto financiero que presentarán a la Cámara el Lunes en oposición a los planes del Gobierno. El proyecto tiene importancia con relación a una posible crisis del Gabinete en la próxima semana.

El texto del proyecto de la izquierda contiene los siguientes puntos principales:

Se economizarán 800 millones mediante la reducción de los presupuestos.

Se obtendrán varios millones aplicando multas jamás conocidas en Francia a los contribuyentes que no paguen sus impuestos o no hagan sus declaraciones en debida forma.

Los impuestos serán aumentados de 10 por ciento a 200 por ciento.

En caso de infracciones repetidas al pago de los impuestos se establece la pena de prisión.

Los contribuyentes que hagan las declaraciones exhibirán sus cédulas de identidad.

Se reducirán en un 20 o 30 por ciento los sueldos y salarios.

Los agricultores que ganen más de 40,000 francos anuales estarán sometidos a impuestos.

Se concederá una amnistía a los contribuyentes que no hayan pagado sus impuestos o hayan hecho pagos fraudulentos siempre que efectuaren los pagos o corrijan los errores dentro de tres meses.

Se acordaría un crédito de 40 millones para reforzar las sumas reunidas mediante el cobro de los impuestos.

Se aumentarán los impuestos sobre las operaciones en la Bolsa, a excepción de las que se refieren a obligaciones del Estado.

Se implantarían impuestos sobre los exportadores que obtengan utilidades por las diferencias de cambio. Se calcula que este impuesto producirá 800 millones.

Se apresuraría el cobro de los impuestos sobre las utilidades de la guerra.

Se aumentarían los impuestos a los extranjeros. — (U. P.)

"LA APELACION ES ADMISIBLE Y QUEDA CONCEDIDA"

Resolución dictada por el Presidente Coolidge antes de emitir su fallo.—La Comisión Plebiscitaria continuará en el desempeño de sus funciones

WASHINGTON 26.—El Presidente Coolidge, conociendo de la apelación chilena respecto a algunos de los acuerdos últimos de la Comisión Plebiscitaria, ha dictado la siguiente resolución:

1.o La apelación contra la resolución aprobada por la Comisión Plebiscitaria el 9 de Diciembre de 1925, es admisible y queda concedida;

2.o Dicha apelación debe ser resuelta con el mérito de los documentos mencionados en la sección 2.a de la referida resolución aprobada por la Comisión Plebiscitaria el 16 de Diciembre de 1925, a saber: aquella parte del escrito de apelación y solicitud de concesión de la apelación, que contiene la disconformidad de la apelación con respecto a lo obrado por la Comisión Plebiscitarna el 9 de Dbre. de 1925; la nota N.o 100, de fecha 21 de Noviembre de 1925 del miembro chileno que contiene una proposición para la fijación de la fecha del plebiscito; la moción presentada por el Presidente en reemplazo de dicha proposición y aprobada por la Comisión; y las notas números 100 y 108 de fechas 25 de Noviembre y 7 de Diciembre, respectivamente, del miembro chileno. E igualmente con el mérito de los argumentos escritos que sean presentados al árbitro a más tardar el 9 de Enero de 1926 inclusive, y las presentaciones también escritas que se desee hacer al árbitro, acompañando documentos y papeles que sean pertinentes al caso suscitado por dicha apelación tal como ha sido concedida;

3.o El árbitro se reserva, por ahora, su opinión hasta conocer más detenidamente la cuestión concerniente a la tramitación de una apelación referente a materias distintas de las englobadas en la referida resolución de dicha Comisión Plebiscitaria de fecha 9 de Diciembre de 1925, y dispone que la parte apelante presente por escrito a más tardar el 15 de Enero de 1926 inclusive una relación sobre el particular; y

4.o Mientras el árbitro no ordene o resuelva otra cosa, la Comisión Plebiscitaria seguirá en el desempeño de sus funciones en conformidad al fallo y laudo de fecha 4 de Marzo de 1925 y no debe interpretarse la presente orden en el sentido de que suspende la jurisdicción de la Comisión.—CALVIN COOLIDGE, árbitro.''

MEXICO

Se aprueba el acuerdo Pani-Lamont

MEXICO, 2.—El Senado aprobó hoy el acuerdo Pani-Lamont con los Estados Unidos para reanudar los pagos de la deuda nacional a contar desde el primero de Enero próximo.—(U. P.)

ESTADOS UNIDOS

LA ALCACHOFA DE JERUSALEN

WASHINGTON, 26.—El senador Mr. Howell, de Nebraska, conferenció con el Presidente Coolidge, a quien recomendó con urgencia el desarrollo del cultivo de la "alcachofa de Jesusalem" para la industria azucarera. Hizo notar que el cultivo de esta planta nativa proporcionaría un sustituto de la caña de azúcar que eliminaría la dependencia de Estados Unidos de los países extranjeros en lo que se refiere a su aprovisionamiento de azúcar.—(U. P.)

El "Carlsholm" arrastrado por el mar

HALIFAX, 26. — Informaciones radiotelegráficas recibidas en este puerto anuncian que el vapor sueco "Carlsholm", procedente de Estocolmo, a consecuencia de habérsele roto el timón es arrastrado por el mar a varias millas de las costas de Terranova.—(U. P.)

Un obispo en desgracia

RIO DE JANEIRO, 26.— Al obispo monseñor Pierini, que va en viaje a Bolivia, a bordo del vapor "Valdivia", le robaron durante el viaje una valija con 14,500 francos, 39 libras esterlinas y 1,220 bolivianos.

No se pudo verificar quién era el autor del hurto.—(U. P.)

Don Beltrán Mathieu prepara su partida

WASHINGTON, 26.— El Embajador de Chile, don Beltrán Mathieu, visitó a los Embajadores del Japón, señor Matsudaira, y de Alemania, señor Maltzan, despidiéndose de ellos.

El Lunes próximo el señor Mathieu, acompañado de su señora esposa, visitará la tumba del Soldado Desconocido en el Comenterio de Arington, dirigiéndose a New York el 29 de Diciembre.

El día 30, el señor Mathieu hablará en la Sociedad Chileno-americana. (U. P.)

Los patrones proponen arreglo a los huelguistas de las minas de antracita

NUEVA YORK, 26.—Los propietarios de las minas de antracita se dirigieron hoy directamente a los mineros, pidiéndoles que volviesen a su trabajo, ofreciéndoles renovarles sus contratos por ocho meses y someter a una junta permanente de arbitraje sus diferencias. Los jefes huelguistas celebrarán una entrevista el Martes próximo para estudiar la proposición.—(U. P.)

Mr. Andrews iniciará una jira por la costa

WILMINGTON, 26. — (North Carolina).—El Subsecretario de Interior, Mr. Andrews, llegó a esta ciudad. Emprenderá una jira por la costa, a bordo de un escampavía, con el objeto de estudiar las infracciones a la ley prohibicionista.

Ha anunciado que propondrá medidas eficaces para reprimirlas. Después de su jira, que durará ocho días, partirá a La Habana, a entablar negociaciones con el Gobierno cubano, tendientes a obtener la celebración de un tratado que detenga la corriente de licores desde Cuba hacia Estados Unidos.—(U. P.)

ACTIVIDADES DEPORTIVAS MUNDIALES

En Barcelona, un field de football se convierte en un compo de Agramante

BARCELONA, 26. — Hoy se efectuó el tradicional encuentro por la Copa Veas, entre los equipos Español y Europa. Este dominó al comienzo del partido, pero el Español se rehizo luego, conquistando la victoria por tres tantos contra uno del Europa. Las incidencias del juego excitaron vivamente a los espectadores. Se agredieron frenéticamente los partidarios de ambos equipos, y de cuando en cuando trataban de invadir la cancha con el objeto de maltratar a los jugadores. Tuvo que intervenir la policía con repetidas cargas. Hasta después de efectuado el match le correspondió despejar los alrededores del field, porque los espectadores esperaban a los jugadores para agredirlos. — (U. P.).

Match de football

LYON, 26.—En el match de foot-ball entre el team italiano "Provercelli" y el equipo olímpico de Lyon triunfaron los italianos por 8 goals contra 3. —(U. P.)

Budley vence a Wells y Sakamoto a Wiley

NUEVA YORK, 26.—El negro Harry Budley derrotó hoy al campeón peso welter inglés, Bermondsey Wells. En el séptimo round, este último cometió foul. Golpeó con el dorso de la mano e introdujo un dedo en el ojo del negro. La pelea estaba concertada a doce rounds.

El campeón japonés peso pluma Jimmy Sakamoto, venció a Bill Wiley, en un match a ocho rounds por knock-out técnico. El referée suspendió la pelea en los momentos en que el japonés castigaba fuertemente a Wiley.—(U. P.)

Jack Dempsey se dirigirá a La Florida

LOS ANGELES 26. — Se anuncia que Jack Dempsey, se dirigirá a Florida en la próxima semana, para finiquitar las negociaciones sobre varios matches de exhibición que se efectuarán allí. — (U. P.)

MADRID, 26. — El intercity de football jugado hoy entre Madrid y Santander, lo ganó el equipo de Madrid por tres a cero. Los madrileños desarrollaron un precioso juego. — (U. P.) .

Se convoca a una reunión de agricultores

WASHINGTON, 26.—La Asociación Americana del Algodón ha convocado a una reunión a los agricultores, comerciantes y banqueros para el 7 de Enero, en Atlanta, Estado de Georgia.

En la reunión serán discutidos los métodos para reducir la cosecha de 1926 a fin de garantizar la obtención de utilidades.

El secretario de la Asociación de Productores Mr. John King ha declarado que es necesario alcanzar un precio de 25 centavos oro por libra para garantizar las utilidades.

Se calcula en 400 millones de dólares la pérdida que dejó la cosecha de 1925.—(U. P.)

URUGUAY

Los intelectuales uruguayos condenarán a Chocano cuando América le salde su deuda

MONTEVIDEO 26. — Varios intelectuales firmaron un mensaje que enviaron al poeta peruano, señor José S. Chocano, diciendo que el Uruguay tiene una deuda que saldar con el alto cantor del alma americana, y mientras no se haga eso no se puede en buen derecho condenar al hombre que mató a Elmore, sea cual fuere el impulso que lo llevó a la tragedia. (U. P).

BOLIVIA

El Congreso discutirá el tratado de límites con Argentina

LA PAZ, 26.— El Lunes a las 10 de la mañana se reunirán los senadores y diputados de la mayoría, en el Palacio de Gobierno con el objeto de escuchar el informe del ex Presidente don Bautista Saavedra, y del Canciller don Eduardo Diez de Medina, respecto ol Tratado de Límites con la República Argentina, y el cual va a discutirse en el Congreso, en la semana próxima. (U. P.)

LA PAZ, 26.— El Congreso continúa realizando el escrutinio general de las elecciones presidenciales. (U. P.)

BRASIL

Fallece un religioso sirio

RIO DE JANEIRO 26. — A bordo del vapor "Valdivia", murió durante el viaje el religioso sirio Abdallah Joseph Kholbar que se dirigía a Buenos Aires. Sus restos mortales serán conservados en formal, mientras se procede a su repatriación. (U. P).

Accidente ferroviario

RIO DE JANEIRO 26. — En la estación Radmacker del ferrocarril central se desrieló la locomotora de un tren de pasajeros. A consecuencias del accidente quedó un fogonero muerto, el maquinista con graves heridas y tres empleados del mismo tren con heridas leves. (U. P).

ARGENTINA

TRAGICO FIN DEL CONGRESO COMUNISTA

BUENOS AIRES 26. — Al salir del sitio donde se reune el Congreso Comunista, el delegado Monforto, después de una incidencia que se produjo a raíz de un debate relativo a una credencial, sintió dos tiros que al parecer procedían del hall de entrada de la gran sala de la reunión, no lográndose individualizar al autor.

Inmediatamente salieron todos los delegados, hallando tendido en el suelo al señor Enrique Muller, herido en la frente y en un brazo. Estas heridas eran de tal gravedad, que el señor Muller falleció mientras se le transportaba al hospital. También resultó herido un espectador que se encontraba en la barra.

La policía arrestó a la mayoría de los asistentes, llevándolos en camiones, comprendiendo a varias mujeres. (U. P).

BUENOS AIRES, 26.— **Los boy scouts paraguayos han sido agasajadísimos.** Esta mañana visitaron la Exposición Comunal de Artes e Industrias, el Jardín Zoológico y otros paseos públicos. Mañana regresarán a Asunción. (U. P.)

La Pascua de los chauffeurs

BUENOS AIRES 26. — **Las fiestas de ayer de Navidad se caracterizaron por los accidentes automovilísticos que en su mayoría consistieron en exceso de velocidad.**

Lo policía registró veinte accidentes a consecuencias de los cuales hubo 28 heridos, incluyendo hombres, mujeres y niños. Uno de los heridos está muy grave. (U. P).

LA PLATA 26. — **Hoy se inauguró la vigésima sexta asamblea** de la Asociación Nacional de Maestros, bajo la presidencia de la señorita Lucía B. Pereira.

Asistieron a la asamblea 111 maestros. (U. P).

BUENOS AIRES 26. — **El aviador Etcheverry ha mejorado mucho de las heridas que sufrió como consecuencia del último accidente que le ocurrió. Ha sido visitadísimo por amigos y admiradores.** (U. P).

La cuestión del Norte fué tratada ayer extensamente en Consejo de Gabinete

EL COMITE ELECTORAL ESTUDIO AYER LA UBICACION DE LAS MESAS RECEPTORAS DE SUFRAGIOS

"LA REUNION FUE SUMAMENTE CORDIAL", DICE UN COMUNICADO OFICIAL

ARICA, 26.— (Especial).— Los favorables progresos alcanzados por el Comité Electoral, en la preparación de la Ley de Elecciones, han motivado un ambiente de mayor acercamiento en los círculos plebiscitarios.

Los funcionarios comentan la actitud práctica de los miembros de los comités, que según parece está llevando las cosas hacia un entendimiento de las partes.

El comunicado oficial del Comité Electoral, dice como sigue:

''El Comité de las Leyes de Registro y Elecciones, se reunió a las 2.30 P. M. hasta las 4.30, estando presentes todos sus miembros.

La reunión fué sumamente cordial, progresándose en la discusión y en la determinación del número de los locales para las Juntas Inscriptoras y de Sufragios''.

Las discusiones de hoy se han referido a los sitios en que habrán de funcionar las Juntas, teniéndose entendido que los chilenos apoyaron la idea de que se usaran los edificios públicos. Las discusiones, en general, se refirieron al deseo de que las Juntas estuviesen ubicadas en lugares alejados suficientemente de los cuarteles militares y de policía, con el fin de asegurar la libertad de los votantes de cualquier acto de coerción.

CUALQUIERA DE LAS PARTES QUE QUIERA APELAR DEBERA PRESENTAR UNA EXPOSICION ANTES DEL 2 DE ENERO

BUENOS AIRES, 26.— La resolución definitiva acerca de la apelación chilena estará fundamentada sobre los documentos que se remiten al árbitro a más tardar el nueve de Enero, conjuntamente con el respectivo alegato. El Arbitro se reserva el derecho de estudiar detenidamente cualquier apelación que se funde sobre otros hechos que los que motivaron la resolución de la Comisión Plebiscitaria, de fecha nueve de Diciembre, y dispone que cualesquiera de las partes que quiera apelar de las resoluciones de la comisión deberá presentar antes del quince de Enero una exposición precisa de los actos o dictámenes de dicha Comisión, respecto de los cuales no esté de acuerdo. El documento expresa que esta resolución no podrá interpretarse como una cesación de la jurisprudencia de la Comisión Plebiscitaria.

EL DELEGADO CHILENO Sr. EDWARDS, HIZO EN EL CONSEJO DE GABINETE DE AYER, UNA EXTENSA EXPOSICION SOBRE LA SITUACION DEL NORTE

EN ESTA EXPOSICION, EL DELEGADO CHILENO EN ARICA DIO CUENTA DE LAS NEGOCIACIONES DE LA COMISION DESDE HACE TRES MESES A LA FECHA

A LA SALIDA DEL CONSEJO, NI DON AGUSTIN EDWARDS, NI EL CANCILLER, NI LOS MINISTROS QUIEREN DAR DETALLES SOBRE LA REUNION

LA RENUNCIA DEL SEÑOR EDWARDS NO FUE CONSIDERADA EN EL CONSEJO DE AYER

En la tarde de ayer se celebró un Consejo de Gabinete, presidido por S. E. el Presidente de la República y con asistencia de todos los Secretarios de Estado. Asistieron también el Delegado de Chile ante la Comisión Plebiscitaria, señor Agustín Edwards y los miembros de nuestra Delegación en Arica, señores Samuel Claro Lastarria y Manuel Fóster Recabarren.

LA SITUACION DEL NORTE

Durante toda la reunión, que duró desde las 4 de la tarde hasta las 6.30, el Consejo se ocupó de la situación del norte.

Según informaciones posteriores, el señor Agustín Edwards habría hecho una extensa exposición sobre la situación actual de las gestiones de la Comisión Plebiscitaria, imponiendo al Gobierno de las diversas etapas de las negociaciones, desde hace tres meses a la fecha.

CON DON AGUSTIN EDWARDS

A la salida del Consejo interrogamos al señor Agustín Edwards sobre lo tratado en la sesión.

Nada puedo decirles, nos dijo el señor Edwards, hay un Ministro de Relaciones, que es el único que puede informarles sobre el particular

CON DON SAMUEL CLARO LASTARRIA

Igual pregunta hicimos a la salida del Consejo al delegado chileno en Arica, don Samuel Claro Lastarria.

Hace más de un año que uso la Termosalina Yodada 18, dándome los mejores resultados, regularizando las funciones del hígado y riñones e impidiéndome la dilatación del estómago.
En dósis pequeñas tomadas con agua tibia en las mañanas es un excelente laxante.
A muchos amigos he recomendado el uso de la Termosalina Yodada 18, dándoles los mejores resultados.
(Fdo).— Víctor M. Olivares. Temuco.
(A base de Sal de Carlsbad).

—Yo nada puedo decirles, nos dijo, el Ministro de Relaciones tiene la palabra.

CON DON MANUEL FOSTER Y LOS MINISTROS

También interrogamos sobre el particular al delegado en Arica, don Manuel Fóster Recabarren y a los diversos Ministros, de quienes tampoco conseguimos ninguna declaración sobre lo tratado en el Consejo de Gabinete.

CON EL MINISTRO DE RELACIONES

—Pueden informar, nos dijo el Canciller, que el Gobierno mantiene constantes comunicaciones sobre la situación del norte con el Embajador en Washington, don Beltrán Mathieu, a quien se informa sobre el estado y resoluciones del Gobierno sobre la cuestión.

Por otra parte, nos agregó, anuncien que el próximo Lunes el Ministro de Relaciones hará una exposición sobre la situación actual de las negociaciones.

Contestando a nuestras preguntas, el señor Barros Jarpa nos dijo:

—Las noticias llegadas de Arica, dan cuenta del éxito en que se efectúan las negociaciones y estudios de las diversas Comisiones para la causa chilena. Así, se ha informado al Gobierno, de que en el seno de la Comisión electoral ha triunfado ampliamente la tesis chilena, siendo rechazados todos los proyectos presentados sobre el particular por los delegados peruanos.

Al preguntar al señor Ministro sobre lo tratado en el Consejo de Gabinete, nos dijo:

—Nada puedo decirles sobre esto. No me pregunten nada, porque nada les contestaré al respecto.

Sin embargo, a pesar de esta declaración terminante del Canciller, hemos logrado saber que en la referida sesión, el Delegado chileno, señor Agustín Edwards hizo, como informamos, una extensa exposición sobre las gestiones de la Comisión Plebiscitarna desde hace tres meses a la fecha.

LA RENUNCIA DEL SEÑOR AGUSTIN EDWARDS

Sobre este particular el señor Ministro de Relaciones nos confirmó la noticia que el señor Edwards ha presentado su renuncia en la forma que es costumbre lo hagan todos los funcionarios cuando cambia Gobierno.

—Naturalmente, terminó diciéndonos el Canciller, a pesar de la renuncia posiblemente sea rechazada, no pudo ser tratada en el Consejo de hoy, pues el señor Edwards no estaba presente.

JARABES DE HORCHATA, GRANADINA Y LICORES SURTIDOS
De la Fábrica DESPOUY & CIA., vende el depositario ALFREDO BLANCHARD — Calle La Bolsa

La Convención provincial de la Uech se inauguró ayer

Por un acuerdo anterior del Consejo Departamental de Santiago se convocó a los empleados de la provincia a una convención para tratar de diversos asuntos de interés para los empleados particulares de la República y de una manera especial de las reformas introducidas últimamente por el Gobierno a la Ley que se ha llamado de protección a los empleados particulares, y de la situación que se le ha creado al gremio con motivo de dichas reformas.

En un ambiente de bastante cordialidad se abrió la convención bajo la presidencia del representante legal del Consejo Administrativo de la Sección Santiago, señor Luis Quiroga, actuando de secretarios los señores Enrique Román, P. Giac y Pedro Ferrer.

Se leyeron los poderes de los delegados de las Secciones de la Uech de San Antonio y de Puente Alto y se dió cuenta de la concurrencia de numerosos delegados de las diversas casas mayoristas, intermediarias, y de algunas secciones de la Uech.

Después de una ligera discusión se pasó a nombrar las comisiones principales y más importantes a juicio de la Convención, que han de informar en la sesión de hoy acerca de los trabajos que se han presentado y de los votos que en su oportunidad serán publicados.

Estas comisiones fueron las siguientes:

Señores Enrique Sánchez, Luis Valdés, Román Fuentes, Luis Vásquez, y Ignacio Mujica, para que informen acerca del tema "La Ley de Empleados y sus reformas".

Jorge Neut Latour, Antonio Rodríguez, L. Quiroga, J. Vera, Gmo. Aparicio, para que informen sobre el tema "Medios de acción a desarrollar".

Enrique Sánchez, L. Vásquez, P. Giac, J. Fortuño M., P. Ferrer, O. Molina, C. Loyola, Leoncio Rojas e Ismael Anabalón que tendrán a su cargo el informe del tema "Medios de acción a robustecer la organización en la provincia".

Esta misma tendrá un carácter permanente.

Se entró a tratar, después, de manera amplísima del punto primero de la convocatoria, que era el relativo a las reformas de la ley, tomando parte en el debate los señores J. Fortuño, Neut, Molina, Fuentes, Loyola, etc., haciéndose diversas proposiciones que fueron a comisión.

Se acordó que las sesiones de hoy se efectúen de 9 1|2 A. M. a 12 M., y de 2 a 7 de la tarde, y en la noche, de 9 1|2 adelante.

Se dió lectura a un telegrama del Congreso Departamental de Asalariados de Antofagasta, en que piden intensificar la campaña en el sentido de conseguir reformas de la ley de empleados y seguro de invalidez.

En las sesiones de hoy se tratará, especialmente, de los medios de acción que se han de poner en práctica en el futuro, por lo que se recomienda la concurrencia de los delegados y de todos los empleados que se interesen por su situación actual y futura.

Escuela de Artes y Oficios

..Se nos pide comunicar a los aspirantes a alumnos de la Escuela de Artes y Oficios, que el examen de admisión se efectuará mañana Lunes a las 8 A. M...

Plaza de Juegos de Avenida Portales

Mañana, a las 6.30 de la tarde, se llevará a efecto en el Teatro Brasil la fiesta que hemos anunciado a favor de la plaza de juegos que la Junta de Beneficencia Escolar ha instalado en la Avenida Portales, entre Libertad y Esperanza.

Los trabajos de instalación y confección de los aparatos de juego necesarios han quedado suspendidos por falta de fondos.

Para continuarlos, la sub-comisión de juegos de ese barrio ha organizado esta fiesta, cuyo programa es interesante. Después del primer acto de variedades, se dará la película "El nido de sus amores".

Las entradas para esta función que serán las corrientes, estarán a la venta a la hora de la función, en el mismo teatro.

Es de esperar que los vecinos del barrio de la Avenida Portales cooperen al éxito de la obra de la respectiva subcomisión, tomando algunas localidades para la citada función.

En el Zoo no hay cantina

UNA RECTIFICACION DEL INTENDENTE DE SANTIAGO

Con motivo de las publicaciones hechas por diarios de la mañana, en que se decía que en el Zoo se ha instalado una cantina, el Intendente de Santiago, don Alberto Mackenna Subercaseaux nos ha pedido desmentir en forma enérgica esta aseveración, que es totalmente falsa.

Dice el señor Intendente que hoy un kiosko donde se vende solamente refrescos y que en ningún caso licor. Ese establecimiento es debidamente controlado y es de utilidad para los que visitan el Zoo, ya que encuentran donde servirse un refresco.

El amago de incendio de anoche

EN LA SECCION CONFITES DE LA COMPAÑIA DE REFINERIA DE AZUCAR

Anoche, a las 9.10, se produjo un amago de incendio en la calle Bandera 644, entre Santo Domingo y Rosas, en el radio de la 1.ª comisaría.

El edificio en que se produjo el amago, está ocupado por la Sección Confites de la Compañía de Refinería de Azúcar de Viña del Mar, de la que es agente el señor Manuel Serrano.

Se ignora si tiene o no seguro. La propiedad pertenece a la señora Rosa Gana de Walton y está asegurada en la Compañía "La Catalana" y se ignora el monto del seguro.

El amago tuvo su origen, según ha sido posible comprobarlo, en un hacinamiento de basuras, en el cual se supone ha caído alguna colilla de cigarrillo.

El Congreso de corporaciones mutualistas

Con el mayor entusiasmo han continuado trabajando las delegaciones de empleados que representan a sus respectivas corporaciones. La labor desarrollada es del mayor interés para el gremio, según lo detallamos en la siguientes materias.

Seguro de vida.—El Congreso después de una larga deliberación y teniendo en consideración que no se han consultado los medios económicos de los empleados y que en el proyecto se consulta las pensiones de montepío que lo vendría a reemplazar, estimó que debe ser facultativo y así hacerlo presente a los poderes públicos.

Contrato de trabajo.—Esta importante materia fué debatida ampliamente aprobándose tres interesantes trabajos presentados y que serán publicados en la memoria del Congreso.

Acuerdo sobre la Junta de Previsión.—"El Congreso de Sociedades de Empleados con personería jurídica, declara: que en la Junta de Previsión a que se refiere el art. 12 de la ley de empleados particulares, no se encuentra en ella la representación equitativa a que tienen derecho como imponentes los empleados particulares, ya que de 11 miembros que componen esta Junta, 5 de ellos corresponden a la Caja de Crédito Hipotecario, tres a las Cajas de Ahorros y el resto que corresponde a los empleados, todavía no ha sido nombrado".

Cumplimiento de la ley de empleados particulares.—El Congreso acordó solicitar de los Poderes Públicos sean nombrados inspectores especiales que deban ser empleados particulares, para observar la aplicación de la ley. Considerando que la falta de inspectores de la ley está haciendo imposible su aplicación y dificultando las funciones del Tribunal de Conciliación y Arbitraje.

Solicitud a la Superintendencia de Bancos.—La asamblea acordó por aclamación la indicación de un delegado de la Asociación de Contadores para solicitar del señor Superintendente de Bancos se constituya en visita en la Caja Centralizadora de la ley de empleados particulares e informe si los inmensos fondos que se están acumulando, se les ha dado la inversión establecida en la ley.

Memoria del Congreso.—En este sentido, el Congreso acordó: "Publicar un folleto que contenga todo lo antecedente, actas, conclusiones, estudios y mociones aprobadas; y que el costo de esta publicación sea pagada a prorrata por las instituciones adherentes".

Fondo de Retiro.— Entregar su administración a la futura Caja de Retiro, Montepío y Previsión Social para Empleados Particulares.

Próxima reunión del Congreso.— La tercera reunión se efectuará hoy de 9 a 12 M. y de 2 a 5 P. M., para seguir tratando todas las materias pendientes que son de suma importancia para el gremio de los empleados.

Invitación.—Se invita a todos los empleados particulares a asistir como oyentes a estas reuniones para que se impongan de la labor del Congreso, que sesiona en los salones de la Sociedad Empleados de Comercio, Santo Domingo 1036.

La inspección de Casas de Martillo

NO SERA PAGADA NI POR EL PUBLICO, NI POR EL FISCO"

Con motivo de algunas publicaciones hechas alrededor de uno de los últimos decretos despachados por el pasado Ministerio de Justicia e Instrucción, que crea la Inspección de Casas de Martillo, tuvimos ocasión, ayer, de conversar con un alto funcionario de la Administración Pública, quien nos hizo varias interesantes declaraciones al respecto.

—El primer lugar—nos dijo nuestro entrevistado—ustedes deben saber que, esta nueva repartición que se crea. no está financiada, como se ha pretendido decir. por el público, ni tampoco por el Fisco. En virtud del decreto-ley aludido por las publicaciones, las 167 Casas de Martillo que existen en el país, deberán integrar en las tesorerías fiscales una cantidad alrededor de $ 400,000, que corresponde al 1 o|o del monto de las operaciones de estas casas. Antes, esta cantidad no era percibida por el Fisco de manera que es una ganancia y no un desembolso. De esta suma se deberán sacar sólo $ 66,000 para el pago de los empleados de la Inspección de Casas de Martillo.

Ahora bien, el público tampoco pagará estos nuevos empleos. Antes de la dictación de este decreto, los clientes debían pagar a los martilleros hasta el 4 y el 5 o|o por capítulo de avisos y publicaciones. Hoy, estos avisos corren por cuenta de los martilleros; por lo tanto, como lo dije anteriormente, el público en lugar de perder, saldrá beneficiándose.

También se ha dicho—nos agrega nuestro entrevistado — que no existe necesidad alguna en la creación de este nuevo organismo de inspección. A esto, es necesario hacer presente los numerosos juicios ordinarios que en los distintos tribunales de la República se siguen en contra de martilleros por falta de una entidad que fiscalice sus relaciones con el público y garantice tanto a los clientes como a los martilleros.

Además, si bien es cierto que los propios interesados se preocupan de la corrección de sus negocios, no sucede lo mismo cuando los consignatarios son el Fisco o, como sucede en los remates de las agencias, forman un núcleo numeroso imposibilitado para cautelar en forma eficiente sus intereses. Esto último sólo sería ya una causa suficiente para la creación de la Inspección de Casas de Martillo.

El baile de ayer en la Escuela de Agricultura

Con todo éxito se llevó a cabo ayer el gran baile organizado por los alumnos de la Escuela de Agricultura. Una numerosa concurrencia se dió cita en el cómodo local, desarrollándose la fiesta en un ambiente simpático.

El baile de anoche de los ferroviarios

Anoche tuvo lugar en la Plazuela de la Estación Alameda, el baile social que ofrecían los empleados ferroviarios en celebración de la Pascua.

El amplio local se vió lleno de público, prolongándose en medio del mayor entusiasmo, las fiestas hasta las primeras horas de la madrugada.

LA ASOCIACION DE CONTADORES DE CHILE

CELEBRO ANOCHE SU 2.o ANIVERSARIO

La Asociación de Contadores de Chile, que ha cumplido dos años de existencia, celebró ayer lucidamente este aniversario.

En su local, ubicado en Delicias 2628, se reunieron numerosos socios y sus familias, asistiendo al desarrollo de una velada y luego a un baile social.

Al iniciarse la velada, habló el presidente, don Francisco Medel, quien dió a conocer la principales actividades que ha realizado durante el último año esta institución.

En seguida usó de la palabra, el ex-presidente señor Horacio Urrutia.

Transcurridos diversos números más, se dió principio al baile social, fiesta amena y agradable que duró hasta las primeras horas de la madrugada.

Los trenes de recreo de los empleados ferroviarios

Durante estos dos últimos días festivos, la Dirección General de los Ferrocarriles, Sección Bienestar del Personal, ha hecho correr dos trenes cada día, compuesto de doce coches de primera y tercera clase, destinados a transportar hasta Cartagena desde Santiago y San Bernardo a las familias de los empleados ferroviarios que estén constituídas legalmente, como un premio a sus morales medios de vida y como una distracción y recreo.

En estos cuatro trenes que han realizado sus viajes ida y regreso hasta Cartagena, se ha movilizado cerca de 4 mil personas, las que han aprovechado debidamente un día de playa, ya que tan beneficioso es para la salud de los empleados que laboran en oficinas y talleres.

Igualmente han participado de esta franquicia otorgada por la Superioridad, las familias, tanto de los empleados, como la de los obreros, habiéndose observado, durante estos viajes, una compostura absoluta en el personal, que una vez más, ha dado pruebas de la cultura que posee, lo que no ha dejado de halagar a la Dirección de los Ferrocarriles, la que accediendo a una petición expresa de la Sección Bienestar del Personal, ha dispuesto, que hoy corran nuevamente dos trenes más, compuestos de 12 coches cada uno, a fin de que pueda aprovechar de estas facilidades, el mayor número de familias, que sea posible.

La Oficina del Bienestar, ha comisionado para que atienda a los excursionistas durante el trayecto de ida y regreso, al Jefe de la Sub-Sección Previsión de Accidentes, señor Arturo Catalán, al Jefe de la Subsección, Exparcimiento y Sports señor Enrique Coopmann, para que fallen cualquier dificultad que pudiera presentarse.

La labor desarrollada por esta Oficina del Bienestar del Personal(no puede ser más plausible y digna de aplausos, por el esfuerzo que representa esta concesión para la Empresa de los Ferrocarriles, para poder satisfacer a su personal, que se sacrifica por el desarrollo de la Empresa.

Vayan hasta el distinguido Jefe de la Sección, Ingeniero, señor Carlos Valenzuela Cruchaga, nuestras felicitaciones más sinceras por esta iniciativa.

El primer tren partirá de Alameda, a las 6 A| M|, y el 2.o, a las 6.40 A. M.

LA GRAN FIESTA DE AÑO NUEVO EN EL CLUB HIPICO

Grandiosas prometen resultar las fiestas que ha venido preparando la Academia de Farmacia de la Asociación de Estudiantes Católicos.

Dichas fiestas se realizarán en el Club Hípico la noche del 31, como despedida del año viejo y saludo de bienvenida al que se inicia.

Los dirigentes de la Academia nos han informado sobre los preparativos que se han hecho con el objeto de obtener el mayor éxito posible y por ellos sabemos que se ha invitado al Excmo. señor Presidente de la República, Ministros de Estado, Cuerpo Diplomático y miembros de la prensa.

A fin de dar a estas festividades un carácter social y popular, se ha habilitado especialmente las tribunas de 2.a clase, fijándole precios moderados; de esta manera podrán concurrir las familias de escasos recursos y especialmente los obreros.

Entre los fines benéficos que se persiguen con las fiestas que nos ocupa, figura la fundación de una farmacia modelo, en la cual al mismo tiempo que se proporcionen al público medicamentos a precios bajos, los alumnos tengan un establecimiento donde ejercitar prácticamente sus conocimientos.

En cuanto a la fiesta misma, ella resultará magnífica, pues se ha confeccionado un programa de muchos atractivos.

Varias bandas y jazz-bands harán las delicias de los aficionados al baile, habrá un espléndido servicio de buffet a cargo de Amenonville, los juegos de azar estarán a cargo de distinguidas damas de la Liga y completarán el programa los juegos artificiales, biógrafo, sorpresas Patriótica de las Mujeres de Chile y una extraordinaria iluminación.

B O X

CENTRO BOXERIL "LOS SPORTS". — En conformidad a acuerdos tomados por el directorio, hoy se llevará a cabo la elección de nuevo cuerpo directivo que ha de regir los destinos de esta institución durante el año 1926.

La votación empezará a las 10 A. M. y se suspenderá a las 12 M. para reanudarla a las 2 hasta las 4 P. M.

Una vez hecho el escrutinio, se efectuará la junta general.

En la votación sólo tomarán parte los miembros del centro que están al día en sus obligaciones.

La sesión será exclusivamente para los socios y se recomienda la asistencia.

—El tesorero señor Alamiro Ugalde, atenderá a los que deseen ponerse al día en la cotización.

—Hoy a las 11 A. M. se necesita en el local al aficionado Arturo Santiago.

—Todo sportman que desee ingresar a este centro puede solicitar la papeleta de incorporación. La cuota de ingreso vale cuatro pesos y la ordinaria mensual 2 pesos.

—Mañana, a las 6 P. M. reunión de todos los peleadores del centro para que sepan quiénes deberán entrenarse para actuar en los encuentros del 2 y 3 de Enero.

GIMNASIO MANUEL SANCHEZ. —Hoy a las 6 y media P. M. se llevará a efecto en este centro siete interesantes peleas, con el siguiente programa:

Match a 4 rounds entre Luis Meléndez y Luis Pavez.

Match a 4 rounds entre Luis Labra v. Santiago Reyes.

Match a 4 rounds entre Oscar Muñoz v. Segundo Farfán.

Match a 4 rounds entre Carlos Ruiz v. Manuel Díaz.

Match a 4 rounds entre Roberto Espinosa v. Atilio Villani.

Match de semi-fondo a 5 rounds entre S. Figueroa v. Arturo Contreras.

Match de fondo a 5 rounds entre Juan Sotelo v. Ramón Marchant.

El gran festival artístico-boxeril de esta noche en el gimnasio de «Los Tiempos»

Esta noche en el cómodo Gimnasio de "Los Tiempos F. C.', San Francisco 1120, se efectuará la velada que esta institución había preparado en honor del actor nacional Nicanor de la Sotta, como un justo y merecido reconocimiento por su labor artística cultural, desarrollada entre nosotros.

Esta fiesta fué suspendida la semana pasada, a petición del festejado, y por inconvenientes de última hora, fijándose como fecha esta noche impostergablemente.

Los dirigentes de "Los Tiempos B. C.", han tratado de ofrecer a de la Sotta, una velada que tenga los caracteres de una demostración amplia de aprecio al festejado, para lo cual han seleccionado de entre sus conjuntos y de otros centros de la capital, los más sobresalientes para que formen el programa.

Nicanor de la Sotta, al ser invitado a esta fiesta, al agradecer la demostración que le hacen los dirigentes de "Los Tiempos B. C.", ofreció asistir y tomar parte en el programa, como una manera de retribuir las atenciones de los muchachos de esta institución.

FLORIDOR CASTILLO RECIBIRA UN PREMIO

La institución organizadora de esta velada, hará entrega esta noche en la velada en honor de de la Sotta, de un artístico y valioso premio al corredor Floridor Castillo, por los triunfos obtenidos últimamente.

EL PROGRAMA COMPLETO

El programa literario-boxeril estará formado por los mejores elementos de este centro y de varios otros de la capital y la parte literaria estará formada por artistas de la talla de Lucho Barra, R. Núñez, Gustavo Silva Humberto Cáceres, Felipe Páez, y el festejado.

El nombre sólo de todos estos artistas es una garantía para los asistentes a la velada de esta noche, la que está llamada a tener el más franco éxito.

En el programa pugilístico actuarán muchachos de prestigio, tales como Juan Rojas y su hermano Luis, Humberto Valenzuela, Augusto Mery y muchos otros conocidos de nuestros aficionados.

El orden del programa será el siguiente:

1.a Parte

1.o Presentación de los hermanos Aravena.

2.o Poesías por el señor Humberto Cáceres.

3.o Los compadres huasos, Luis Barra y Felipe Páez harán las delicias del público con sus chistes y canciones criollas.

4.o Humoradas, por el actor Gustavo Silva.

5.o Comparsa de gauchos, que cantarán hermosas canciones argentinas.

6.o Variedades, por Lucho Barra.

7.o Zapateo americano, por Harry Jackson.

8.o Canciones criollas, por R. Núñez, barítono.

9.o Presentación del festejado, señor de la Sotta.

2.a Parte

1.o Tres rounds entre Julio Osorio, de "Los Tiempos", con Moisés Roa, del Rafael del Canto, medalla donada por don Arturo Silva.

2.o Academia a la americana entre Alfredo y Erasmo Molina.

3.o Tres rounds entre José Briones, de "Los Tiempos", y Humberto Hernández, del Canillita. Medalla donada por don Jorge Vial Jones.

4.o Presentación del ex-campeón de Chile de peso pesado, don Víctor Soto, con el campeón de peso medio de "Los Tiempos", señor Clemente Jufret.

5.o Tres rounds entre Florencio León, del Centro Tallman, y Servando Cerda, de "Los Tiempos", Medalla donada por el señor Rodolfo Halthhof.

6.o Presentación de los profesionales Augusto Mery y Humberto Valenzuela.

7.o Cinco rounds entre Humberto Quiñones, del Rafael del Canto con Humberto Pizarro, del Mac Kay, medalla donada por el señor Edmundo Godoy.

Presentación del campeón sudamericano Juan Rojas y su hermano Luis Rojas.

La velada será a las 9.30 en punto.

CENTRO DEPORTIVO RAFAEL DEL CANTO — Cítase a junta general para hoy a las 2 P. M. en San Ignacio 1010.

Los matchs de box de anoche en el Hipódrome Circo

KID CHAROL VENCE POR PUNTOS EN DOCE ROUNDS A WILLIE MURRAY.— LA PELEA CARECIO DE INTERES.— MURRAY SOLO SE LIMITO A DEFENDERSE.— LAS CARACTERISTICAS GENERALES DEL ENCUENTRO.— UN K. D. DE WILLIE

Anoche se realizaron en el Hippodrome Circo los encuentros anunciados por la empresa Tagini, cuyo número principal del programa era el match a doce round, entre el boxeador cubano Kid Charol y Willie Murray, campeón de Chile en el peso medio pesado.

La velada se inició con el preliminar a 4 rounds, entre Acosta y Erasmo Molina. El match fué declarado en empate.

A continuación hicieron un preliminar a 4 rounds entre Luis Rojas y John Bull. Después de un combate bastante reñido, el referee le dió la victoria por puntos a Bull.

El match de semi-fondo estuvo a cargo de Mario Valdés y Oscar Vervelagua. Estos muchachos boxearon 6 rounds bastante movidos. En las primeras vueltas obtuvo pequeña ventaja Verbelagua, pero en los rounds finales Valdés dominó a su contendor logrando con esto que el referee declara la pelea en empate.

Terminados los preliminares subieron al ring los boxeadores encargados del match de fondo:

12 ROUNDS.— WILLIE MURRAY v. KID CHAROL. — JURADO: Srs. OSCAR RODRIGUEZ Y ALVARO DE LA CRUZ.— REFEREE Sr GUILLERMO MATTE

El anunciador oficial señor Uldaricio Prado, anunció el peso de los combatientes:

Murray: 72.350 kgs.
Charol: 68.500 kgs.

El cubano, se presentó al ring el primero, acompañado de su manager Kid Moró, Constantino Saffie y el aficionado Aguilera. Llevaba su cabeza cubierta con una gran toalla. A continuación subió al tablado con suma rapidez, saltando las cuerdas, Willie Murray seguido de su entrenador Al López, y del masajista Sae y de su maanger Abdón Mora. Murray, fué recibido cariñosamente.

EL DESAROLLO DEL COMBATE

Los dos primeros rounds fueron seguidos por el público con interés, pues los combatientes entran decididos al combate, castigándose con golpes de ambas manos al cuerpo y la cara.

Charol sigue a su contendor, mientras Murray retrocede y bloquea los tiros más potentes, haciendo quites de cabeza que el público recibe con aplausos, animando al negro Murray para que continúe el ataque, pues el campeón de Chile se anota tiros potentes y claros dirigidos a la cara del cubano.

Charol castiga en forma dura, notándose la diferencia de la potencia del golpe. En estos dos rounds no lograron los rivales anotarse ventaja apreciable.

Tercer round. — Murray inicia el ataque con tiros izquierdos largos a la boca del cubano, golpes que éste parece no sentir ni quiere evitar.

Charol busca el golpe de distancia, pues su contendor en los clinchs lo anula con una guardia cerrada. Los tiros de Charol a larga distancia son esquivados en forma magistral por Willie, que aprovecha las pasadas de la mano de su adversario para castigar con potencia.

El público premia a Murray con aplausos y en la sala se siente sólo el nombre de Murray que parece se encuentra en condiciones de hacer frente con éxito a su poderoso contendor.

Termina el round con ventaja para Murray.

Cuarto y quinto round.— Parece que el esfuerzo desplegado por Murray ha sido superior a sus fuerzas y en estas dos vueltas se nota agotado y con menos ligereza, situación que aprovecha su contrario para atacar con más decisión, aun cuando se ve que tiene temor de largar tiros largos que Murray esquiva.

Por momentos el match se torna monótono, y el público grita exigiendo a los peleadores hagan más pelea, por lo que el referee haciéndose eco de las protestas, trata de exigir a los combatientes una mayor agresividad.

Los dos rounds terminan con ventaja para Charol.

Sexto, sétimo y octavo rounds.— Charol mantiene el dominio del ring y sigue a Murray por el rededor del ring, mientras éste se preocupa de observar el golpe para bloquearlo.

Murray está vencido y el público pide a Charol lo ponga K. O., pero parece que la dureza de Murray y la rapidez para bloquear el castigo lo libraran del fuera de combate.

En estas vueltas el match pierde de lo que permitiera, darle el calificativo de un match de boxeo y más parece una riña callejera, pues Charol manifiesta una completa contrariedad porque Murray le toma las manos en los clinchs, evitando en esta forma el castigo de su adversario.

El referee detiene el match por algunos momentos y amonesta a los rivales, exigiéndoles hagan más pelea, especialmente a Murray, que sólo se defiende del castigo de su rival.

Por momentos cuando Murray ataca, la pelea toma interés, notándose que los púgiles se castigan con rápidos tiros a la cara y al cuerpo.

Los tres rounds terminan con ventaja para Charol.

Noveno y décimo rounds.— Willie presenta en su pómulo izquierdo una herida que sangra en abundancia, y su cara está desfigurada por el efecto de los golpes.

El referee nuevamente amonesta a los boxeadores, por lo que Charol protesta, pidiéndole a su rival que haga pelea. Murray se defiende en forma desesperada y hace derroche de precisión para bloquear los tiros más potentes del cubano co nmovimiento rápido de cabeza.

En la novena vuelta y mientras Murray retrocede, es alcanzado por un tiro derecho a la barba, derribándolo por espacio de tres segundos. Incorporado, se cubre bien y evita el golpe que pudiera ponerlo fuera de combate.

Undécimo round. — El negro Charol tiene anotado a su favor un gran margen de puntos y Murray está fuera de toda probabilidad de vencer y trata sólo de mantenerse en pie, lo que hace gracias a su juego defensivo que pone en práctica, con la consiguiente desesperación de los asistentes, que a cada momento esperan la caída.

Charol entra furioso al castigo y descarga sobre su rival una lluvia de tiros de ambas manos al cuerpo y a la cara, los que producen efecto en Murray que contesta con tiros potentes muy a lo lejos, los que el público recibe con aplausos.

Poco antes del término de este round Murray es tocado por su rival con derecho que lo derriba por corto espacio de tiempo, incorporándose para que Charol repita el golpe con más potencia para dejarlo colgado sobre la segunda cuerda, donde los sorprende el toque de la campana.

Duodécimo y último round. — Murray parece dispuesto a mantener su situación y se concreta a castigar cuando la situación se lo permite, sin dar lugar a su rival a que aplique el golpe final del match. El público se pone de pie y aplaude cada golpe que los rivales se aplican.

Murray lanza tiros potentes que a veces coloca sin que hagan efecto en su rival.

Charol en cambio continúa su constante martilleo a las costillas y cara de su rival.

La campana que anuncia el término del encuentro sorprende a los rivales en plena actividad.

El referee después de consultar a los jurados declara vencedor a Charol por puntos, fallo que es recibido con aplausos del público.

Estamos repartiendo los boletos que permitirán a los consumidores de energía eléctrica para alumbrado, optar a un premio de

Luz Eléctrica Gratis

Para obtener uno de estos boletos, sólo es necesario presentarnos una factura cancelada que comprenda consumo por alumbrado de cualquier día correspondiente al mes de Diciembre.

Cía. CHILENA de ELECTRICIDAD Ltda. Santo Domingo 789
SIEMENS SCHUCKERT Ltda. . . . . Huérfanos 1017
RAAB, ROCHETTE, ROCA y Cía. . Estado 235
PABLO SCHAUFFELE . . . . Santo Domingo 1025
OSCAR SPOERER y Cía. . . . . Ahumada - Moneda
A. E. G. . . . . Bandera esq. Sto. Domingo
CARR HAYNES y Cía. . . . . Agustinas 1041
INTERNATIONAL MACHINERY Co. Morandé 520 - 44
CASA EDISON . . . . Estado esquina Agustinas

La capital presenciará hoy las imponentes y magníficas ceremonias religiosas que con motivo de la consagración de dos diocesanos designados recientemente por Su Santidad el Papa Pío XI, se realizarán en la Catedral.

Con el objeto de dar a conocer a los lectores en todos sus detalles las ceremonias de consagración episcopal, que se iniciarán a las 9 de la mañana de hoy en la Catedral, en la tarde de ayer nos trasladamos al Seminario para solicitar algunos antecedentes sobre el particular del Maestro de Ceremonias y profesor de ese establecimiento, el Presbítero señor Luis Enrique Baeza.

Al anunciarnos como representantes de "La Nación", el distinguido sacerdote se sorprendió. Previas las explicaciones de estilo y las peticiones nuestras, el Pbro. señor Baeza, se manifestó llano a suministrarnos en su totalidad y en resumen todos los detalles de los actos que se realizarán hoy en la Catedral.

La consagración episcopal de los obispos de San Felipe y Linares se efectuará a las 9 en la Catedral

EL RITUAL PARA ESTA IMPONENTE CEREMONIA QUE DIRIGIRA CON EL TITULO DE CONSAGRANTE EL NUNCIO APOSTOLICO MONSEÑOR ALOISE MASELLA

AYER EL ARZOBISPO DE SANTIAGO PROCEDIO A INVESTIR CON EL TRAJE EPISCOPAL A LOS OBISPOS QUE SE CONSAGRAN ESTA MAÑANA

EL CONSAGRANTE Y SUS AYUDANTES

En la ceremonia de consagración actuará como consagrante el Nuncio Apostólico, Monseñor Aloise Masella, y le servirán de ayudantes los Obispos Monseñor Eduardo Gimpert, de Valparaíso, y Monseñor Martín Rücker, de Chillán. Como Maestro de Ceremonias, actuará el Pbro. señor Luis Enrique Baeza, Ceremoniero de Monseñor del Canto, será el Pbro. doctor señor José Luis Castro, y de Monseñor León Prado, el Pbro. don Tulio Garcés.

Como secretario de Monseñor del Canto, el Pbro. señor Rafael Arriga Erazo, y del Obispo señor León Prado, servirá de secretario el Pbro., señor Octavio Castillo Díaz.

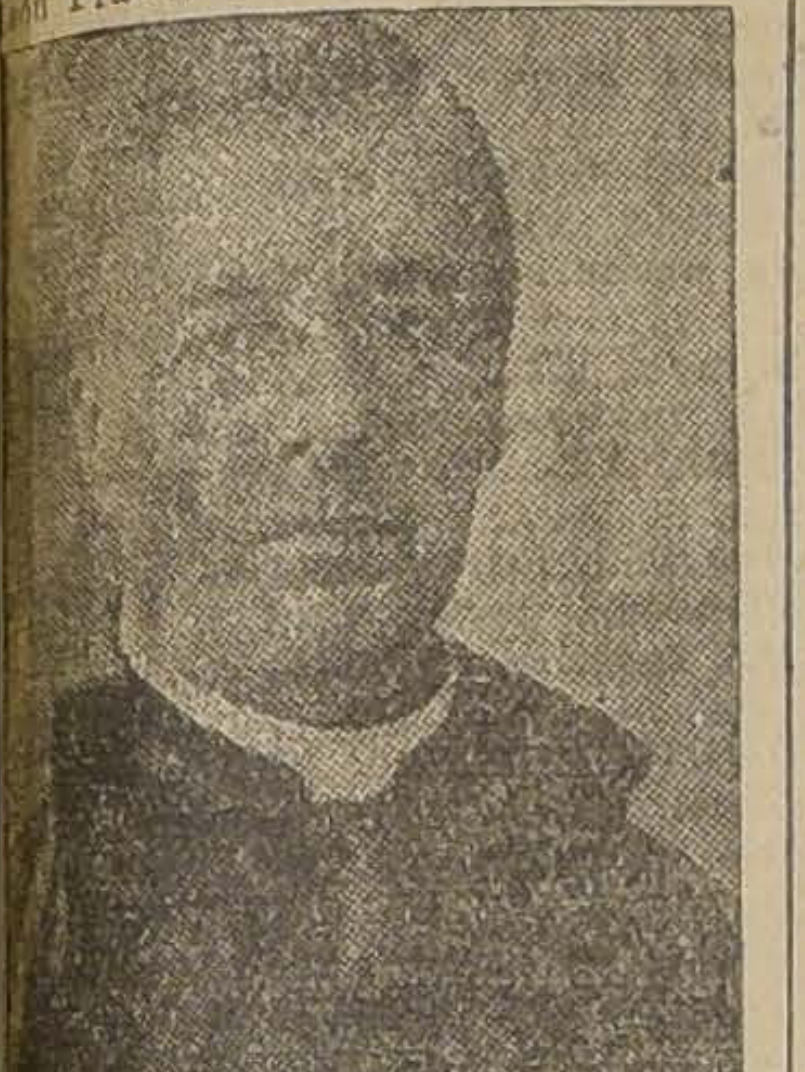

MONSEÑOR DON MELQUISEDEC DEL CANTO, OBISPO DE SAN FELIPE

EN ESPERA DEL CONSAGRANTE

La ceremonia de la Consagración Episcopal, se inicia, según nos manifestó el Maestro de Ceremonias, Pbro. señor Baeza, en la siguiente forma:

Los Obispos que se van a consagrar y el Cabildo de la Catedral, esperan al Obispo consagrante Monseñor Aloise Masella, en la puerta del templo. A la llegada el Deán presenta el aspersorio al Nuncio Apostólico, quien hace aspersión del agua bendita. En seguida se dirige precedido por la [illegible] del Cabildo a la capilla del Santísimo, donde se arrodilla y le [illegible] para seguir después al trono.

Los Obispos consagrados, en este caso Monseñor del Canto y Monseñor León Prado, se retiran a sus respectivas capillas y todos reciben los paramentos pontificiales.

El Nuncio se dirige al altar mayor para sentarse en el faldistorio una vez que los Obispos consagrados se han revestido.

En esta parte de. ritual episcopal, los Obispos asistentes, Monseñor Gimpert y Monseñor Rücker, presentarán los Obispos que van a ser consagrados. Estos últimos hacen una ligera inclinación con la cabeza al Nuncio, y se sientan. Monseñor Gimpert, que tiene el carácter de primer Obispo asistente, se levanta y con voz sonora dice al consagrante Monseñor Aloise Masella: "Reverendísimo Padre, pide la Santa Madre Iglesia Católica, que a estos Presbíteros, aquí presentes, los elevéis a la Dignidad Pontifical".

Monseñor Aloise Masella, contesta: "¿Tenéis mandato apostólico?

—Tenemos— contestan los Obispos asistentes.

—Leedlos— dice el Consagrante.

LA LECTURA DE LA PRECONIZACION PONTIFICIAL

Acto continuo, el Auditor de la Nunciatura, Monseñor Lunardi, leerá el mandato de Su Santidad Pío XI, en que preconiza como Obispos de Aconcagua y de Linares a Monseñor Melquisedec del Canto y a Monseñor Miguel León Prado, respectivamente.

Terminada la lectura, comienza la interrogación del Consagrante. En seguida los nuevos prelados, se retiran a sus respectivas capillas y allí con los Asistentes dan principio a la misa, hasta el gradual, inclusive.

Terminada esta parte de la misa, los señores del Canto y León Prado, volverán al Altar Mayor y allí se postran, mientras el coro entona las Letanías de Todos los Santos.

Acto continuo, el Consagrante y sus Asistentes imponen el libro de Evangelios sobre las espaldas de los nuevos Obispos y hacen la imposición de las manos, diciendo: "Recibid el Espíritu Santo".

El Nuncio Apostólico canta en seguida el prefacio y después el "Veni Creator".

El Presbítero señor Luis Enrique Baeza, Maestros de Ceremonias, coloca en esta parte del ritual, una faja de lino sobre la cabeza y otra en el cuello de los Obispos consagrados.

LA CONSAGRACION DE LA CABEZA Y LAS MANOS

El Consagrante, Monseñor Masella, consagra con el Santo Crisma la cabeza y las manos de los nuevos prelados. entregando a continuación el báculo pastoral, símbolo de su autoridad como Pastor y en seguida el anillo, símbolo de su unión con la Diócesis que va a regir el Obispo. Finalmente el Nuncio toma de las espaldas del prelado consagrado el Libro de los Evangelios y les dice: "Recibid el Evangelio, id y predicadlo al pueblo cristiano que a tí se te ha encomendado".

Momentos después, Monseñor del Canto y Monseñor León Prado, se van a sus capillas, donde se lavan las manos y se purifican la cabeza, siguiendo hasta el ofertorio y continúan la misa.

Los padrinos avanzan, entonces llevando las ofrendas que consisten en cirios adornados, pan, transformado en un regia torta y barrilitos de vino. Acto seguido el Consagrante y los dos nuevos Obispos continúan la misa en los altares.

Melquisedec del Canto

LA COMUNION DE LOS NUEVOS OBISPOS

Viene en seguida la comunión, donde el Nuncio Apostólico, divide la hostia en tres partes, comulgando los tres con la misma hostia. Igual cosa hacen con el vino en el cáliz.

LA COLOCACION DE LA MITRA

Terminada la comunión, el Nuncio y sus Asistentes, proceden a colocar a los nuevos Obispos la Mitra y los guantes, y por último, Monseñor Aloise Masella coloca el anillo partoral. En este momento, tomando de la mano a los prelados consagrados, los introniza en el mismo altar y de pie entona el solemne Te Deum.

LA BENDICION DE LOS NUEVOS OBISPOS

Los obispos consagrados se levantan y precedidos de sus respectivos padrinos, dan una vuelta por la iglesia, bendiciendo al pueblo. Vueltos al altar mayor, dan la triple bendición solemne, por primera vez.

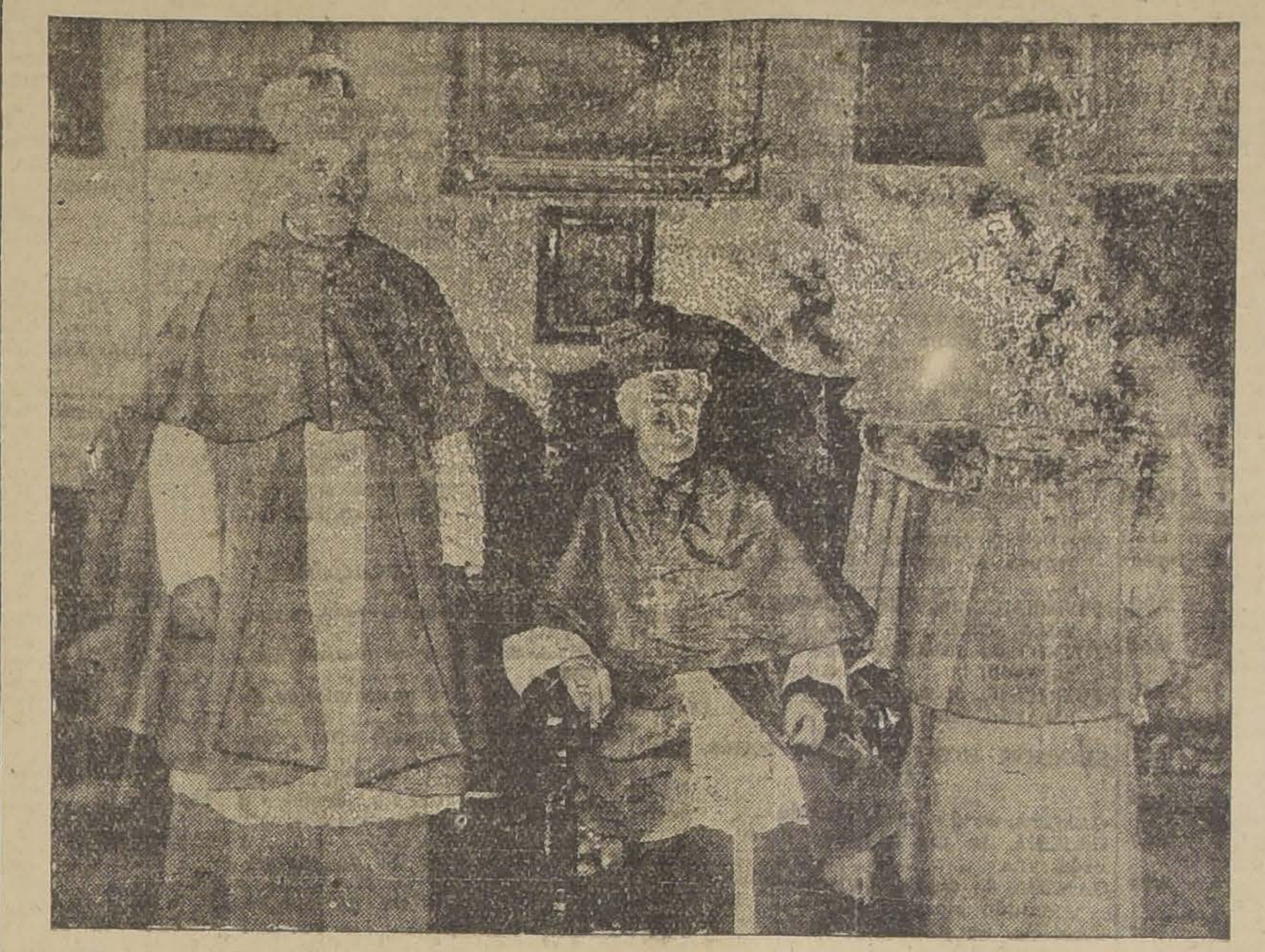

LOS NUEVOS OBISPOS MOMENTOS DESPUES DE RECIBIR LA INVESTIDURA EPISCOPAL DE IZQUIERDA A DERECHA: MONSEÑOR MIGUEL LEON PRADO; ARZOBISPO DE SANTIAGO, MONSEÑOR ERRAZURIZ, Y MONSEÑOR MELQUISEDEC DEL CANTO

Termina esta parte de la ceremonia colocándose los obispos consagrados al lado de la epístola, y el consagrante en el Evangelio, donde se arrodillan.

El Nuncio Apostólico dice en voz alta: "Ad multos annos". Se levantan, y para terminar el solemne ritual, los nuevos obispos dan al Nuncio el ósculo de paz. Finalmente la ceremonia de consagración dispone que se diga el Evangelio de San Juan.

LA PERSONALIDAD DE MONSEÑOR DEL CANTO

El ilustre prelado que será consagrado en la mañana de hoy, Monseñor don Melquisedec del Canto, nació en Los Andes en 1867. En esa ciudad hizo sus primeros estudios bajo la dirección de un profesor que preparaba para rendir los exámenes válidos en el Liceo de San Felipe. Se ordenó en 1896.

Fué profesor del Seminario de Santiago, durante siete años. En seguida fué nombrado cura de la Matriz en Valparaíso, y después de los Doce Apóstoles, permaneciendo en el vecino puerto durante 18 años.

El actual Arzobispo Monseñor Crescente Errázuriz, lo nombró primer Vicario del Arzobispado, puesto que ha servido Monseñor del Canto hasta hoy y por espacio de siete años.

Una anécdota simpática del nuevo prelado, es la que nos contó ayer un sacerdote. Dice que el padre de Monseñor del Canto fué compañero en el Seminario de don Crescente Errázuriz, retirándose después. Su hijo don Melquisedec, fué sacerdote, y de ahí que Monseñor Errázuriz diga siempre esta frase: "La venganza de Dios para los padres que han estudiado para ser sacerdotes, es que después le toma a un hijo".

LOS PADRINOS DE MONSEÑOR DEL CANTO Y LOS REGALOS

El obispo de San Felipe, Monseñor del Canto, ha designado los siguientes padrinos para el acto de hoy: señores: don Abdón Cifuentes, don Joaquín Echenique, don Maximiano Errázuriz, don Manuel Cortés, don Carlos Fernández Concha, don Jorge Andrés Guerra, don Arturo Lyon Peña, don Toribio Lira, don Tito Lisoni, don Javier Martín, don Pedro N. Montenegro, don Darío Urzúa, don Ramón Salas Edwards y don Joaquín Walker Martínez.

Además, Monseñor del Canto ha designado la siguiente representación de padrinos en representación de los departamentos de su Diócesis: por San Felipe, señores: Roberto Otaegui Parry, Ricardo Castro, Pedro Angel Zamora y doctor Pedro García; por Los Andes, señores: Froilán Avendaño, Joaquín Santelices, Eliserio Quiroga, José María Figueroa; por Ligua, señores: Javier Pérez Ovalle, Ignacio Baltra, Rosendo Fernández; por Putaendo, señores: Augusto Aspee y Rafael Salazar, y por Petorca, señores: Ignacio Alamos Cuadra, José Ramón Espinosa Jara y Luis Alberto Cabezón.

Monseñor don Melquisedec del Canto ha recibido valiosísimos regalos que suman una considerable cantidad de dinero. Anotamos cuatro mitras "Preciosa", un báculo de oro macizo, dos hermosas cruces pastorales de brillantes y piedras preciosas, cinco amatistas y una regia esmeralda, que forman la colección de "esposas" episcopales; los sillones, juegos de plata, servicios de plaquées, forman además una riquísima colección con que se ha querido rendir un homenaje de cariño al nuevo prelado. Olvidábamos decir que los diferentes conventos, tanto de Santiago como de provincias, han hecho llegar hasta Monseñor del Canto riquísimos obsequios de mantelerías, bordados y colección completa y variadas para el servicio religioso.

LA PERSONALIDAD DE MONSEÑOR MIGUEL LEON PRADO

Monseñor Miguel León Prado nació en Santiago en 1854, Sus padres fueron don Raimundo Antonio León y Espejo y doña Juana Prado y Prado.

Ingresó al Seminario de Santiago donde se ordenó en 1877. El Arzobispo Monseñor Valdivieso lo nombró cura de la parroquia de San Miguel, que sirvió por treinta y dos años, pasando en seguida a la Gobernación Eclesiástica de Talca, que servía ahora, siendo, además, profesor del Seminario de Talca desde hace dos años.

Miguel León Prado

Durante la gran epidemia del cólera del año 90, correspondió a Monseñor León Prado una inteligente actuación. Como premio, el Arzobispo Monseñor Casanova lo mandó a Europa. Organizó la primera expedición chilena a la Tierra Santa, siendo presidente hace diez años de los doscientos primeros peregrinos que fueron a Roma.

ANECDOTAS SIMPATICAS DE MONSEÑOR LEON PRADO

Monseñor León Prado es muy querido, y su partida de Talca ha sido muy sentida, donde era Gobernador Eclesiástico. Las generales simpatías con que cuenta en todos los círculos, han hecho que nadie le conozca por el apellido, sino por "Don Miguelito", cariñoso nombre con que le demuestran el cariño que ha sabido granjearse en todos sus amigos.

Nos contaron sobre Monseñor León Prado la siguiente anécdota. Dicen que en cierta ocasión en que se realizaba en la Casa de Ejercicios la fiesta, el señor Gaspar Cardemil dijo refiriéndose a "Don Miguelito":

"Cuando yo me encuentre pobre, " haré imprimir un millón de retratos de "Don Miguelito", y así " tendré un millón de pesos, los " venderé como "pan caliente".

Monseñor León Prado trajo la Congregación de Monjas salesianas y fundó la Escuela al lado de la parroquia de San Miguel, en el Llano. Después fundó el Colegio de María Auxiliadora, en la Avenida Matta.

LOS PADRINOS Y REGALOS DE MONSEÑOR LEON PRADO

El Obispo de Linares Monseñor León Prado ha elegido los siguientes padrinos: Excmo. señor don Emiliano Figueroa Larraín, Presidente de la República; señores Francisco González Errázuriz, Manuel Rivas Vicuña, Gonzalo Urrejola, Romualdo Silva Cortés, Luis Pereira Iñiguez, Juan Ignacio León Ugarte, Juan Enrique Concha Subercaseaux, Luis Subercaseaux, en representación del Embajador de Chile en el Vaticano; don Ramón Subercaseaux, Florencio Ovalle, Agustín Gutiérrez, Eusebio Sotomayor, Luis Gregorio Ossa, Manuel Rozas Ariztía, Enrique Foster Recabarren, Luis Correa Núñez, Nicolás Novoa, Ernesto Cruz Concha, Manuel Ruiz Valledor, Julio Prado Amor.

El señor León Prado ha recibido valiosísimos regalos, entre los que se cuentan los que le obsequiara la sociedad de Talca, sus amigos de Santiago y de provincias, sin contar con los bordados y demás trabajos de los conventos de la República.

EL ALMUERZO DE HOY EN LA CASA DE SAN JUAN BAUTISTA

Terminadas las ceremonias de la Consagración Episcopal, se llevará a efecto el gran almuerzo que el clero y sus amigos ofrecen al Obispo de San Felipe, Monseñor don Melquisedec del Canto en la Casa de San Juan Bautista, situada en la calle Cruz 1681.

El enorme número de adhesiones recibidas por la comisión organizadora, demostrará las generales simpatías con que cuenta este distinguido prelado, las que supo captarse desde el cargo de Vicario General del Arzobispado.

Al terminar esta manifestación se entregará a Monseñor del Canto un valiosísimo obsequio.

Ayer se efectuó la investidura de los nuevos obispos

Como habíamos anunciado, a las 5 de la tarde de ayer se llevó a efecto en casa del Arzobispo de Santiago, Monseñor don Crescente Errázuriz la investidura episcopal de los Obispos Monseñor Melquisedec del Canto y Monseñor Miguel León Prado. A la hora indicada llegada a casa del Arzobispo los nuevos prelados, siendo recibidos por altos dignatarios del clero.

Momentos después Monseñor Errázuriz los recibía y los acompañaba hasta el locutorio donde debía realizarse la ceremonia.

Los Obispos señores del Canto y León Prado vestían el traje episcopal de color morado.

El Maestro de Ceremonias, Pbro. señor Luis Enrique Baeza, tuvo a su cargo la dirección del ritual. Después de los preliminares de rigor, se procedió a colocar el roquete a los nuevos prelados; vino en seguida la colocación de la manteleta, la museta y el birrete.

Los Obispos señores del Canto y León Prado hicieron profesión de fe contra el modernismo y el juramento de fidelidad a S. S. el Papa Pío XI.

El Arzobispo de Santiago que dirigía la ceremonia, procedió a continuación a recibir el juramento de profesión en el Libro de los Santos Evangelios que tenía sobre sus rodillas.

Actuó de Notario ante el juramento el secretario general del Arzobispado, Prebendado señor Agustín Morán.

Las fórmulas firmadas por los nuevos Obispos deben ser remitidas al Nuncio Apostólico, Monseñor Aloise Masella.

Al terminar la ceremonia de la investidura, el Arzobispo se levantó y estrechó en un efusivo abrazo a los nuevos prelados.

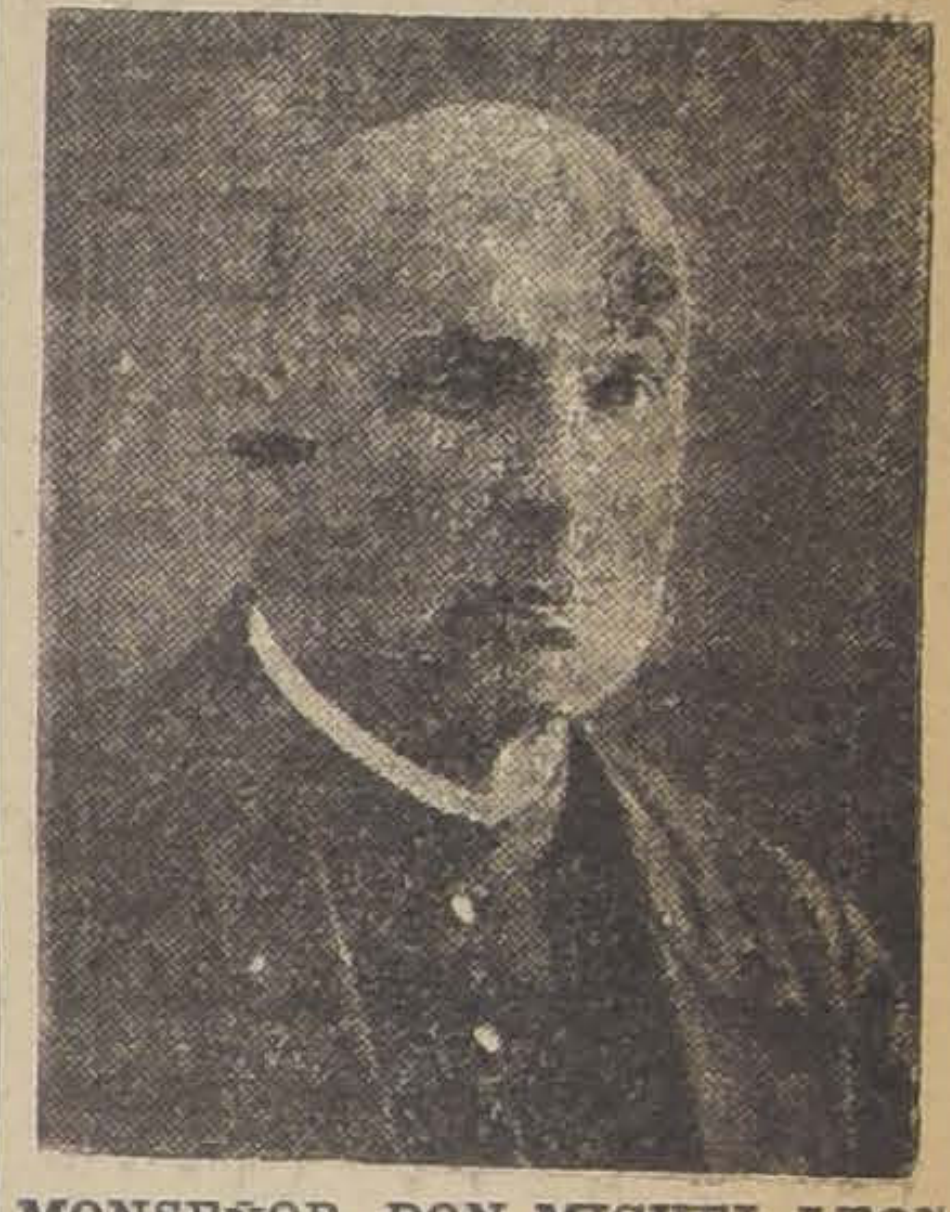

MONSEÑOR DON MIGUEL LEON PRADO OBISPO DE LINARES

El Vicario General del Arzobispado

"Los dos nuevos Príncipes de la Iglesia llegan a la plenitud del sacerdocio cargados de merecimientos conquistados en las diversas actividades de su ministerio sacerdotal.

Adornados de las virtudes del verdadero ministro de Cristo no tienen más diferencias que las que emanan de sus diversos temperamentos: Monseñor del Canto tranquilo y bondadoso, atrae las almas que se ponen en contacto con él de una manera suave, pero irresistible; Monseñor León Prado, fogoso e impulsivo, logra hacer prender en las almas de los demás el fuego del amor que arde en su corazón. Ambos, en sus respectivas diócesis, harán obra fecunda para la causa de Dios y en beneficio de los fieles confiados a sus cuidados pastorales.—Miguel Müller."

AUDIENCIAS DE S. E.

De 11.30 a 12.30 P. M., a los Subsecretarios de Ministerio.

De 2.30 a 3.30 P. M., al público.

De 3.30 P. M. a 5 P. M., a los demás funcionarios públicos.

Manifestación en la 5.ª Comuna, a don Manuel Hidalgo

Hoy a medio día se efectuará en la chacra Lo Sánchez, el almuerzo campestre que los propietarios y los más caracterizados vecinos de la 5.a Comuna han organizado en honor del miembro de la H. Junta de Vecinos de Santiago, don Manuel Hidalgo, como demostración de gratitud por sus fructíferos trabajos en pro del mejoramiento de los servicios de este populoso barrio.

Han sido invitadas las autoridades locales, representantes de la prensa y los parlamentarios que tienen su residencia dentro de la 5.a Comuna.

Junta de Progreso Local de la Comuna Santa Elena

Hoy Domingo, a las 10 A. M., se reunirá en sesión en el Teatro Rogelio Ugarte, situado en la Plaza Bogotá, esta Junta de Vecinos encargada de propender al mayor progreso del extenso sector comprendido entre las calles Santa Rosa, Avenida Matta, línea de circunvalación y Avenida Vicuña Mackenna.

Aun cuando esta junta se ha constituído recientemente, cuenta ya en sus registros con más de 200 firmas.

La comisión encargada de redactar los estatutos, dará cuenta en la sesión que anunciamos y en ella se tratarán también otros asuntos de suma importancia.

TENEMOS AL PUBLICO EN LA MANO
Con nuestra Liquidación por Balance
Puente 532 - CASA NIEVES - Puente 532
VELOS
PERCAL
BATISTAS
Muselinas
GASAS
$ 1 mt.
VELOS DOBLE ANCHO a $1.20 mt.
Tusor de SEDA a $ 15.50 mt.
RADIUM SEDA a $ 27.00 mt.
Ottomano SEDA a $ 20.00 mt.
Popelinas Finas a $ 7.50 mt.
LIENZO CULEBRA, A 2 PESOS EL METRO. —:— LIENZO CABALLO ALADO, A $ 2.50 EL METRO.
PUENTE FRENTE AL CORREO CASA NIEVES PUENTE FRENTE AL CORREO

Bodega y Almacen
«LA PILA»
se vende:
DELICIAS 4002

Sociedad Lavaderos y Yacimientos Auríferos

De orden del Directorio, cito a junta general extraordinaria de accionistas, para el 30 del actual, a las 5 P. M., en las oficinas de la Sociedad, con el objeto de pronunciarse sobre la petición de prórroga, hasta el 31 de Enero próximo, de las estipulaciones del contrato pendiente con la Compañía Minera Las Dichas, que debían cumplirse antes del 31 del presente mes.—Santiago, 23 de Diciembre de 1925.

EL GERENTE.

DEFUNCION

Ha dejado de existir nuestro querido hijito y nieto

Sergio Segura Urzúa

Sus restos serán conducidos al Cementerio General Mañana Lunes 28 del presente, a las 10 A. M.

El cortejo partirá desde su casa habitación, Riquelme 64.

LUIS SEGURA CARTER Y LUCILA CARTER DE SEGURA

EXTRAORDINARIA BARATURA

Antes de Balance, ofrecemos a nuestra clientela y al público consumidor, la más importante y grandiosa liquidación.
Damos una pequeña lista de algunos artículos, con sus respectivos precios, que regirán en venta desde el LUNES 28, MARTES 29, MIERCOLES 30 y toda la semana restante.

SECCION CAMISERIA

CUELLOS almidonados, lisos o dobles, en toda forma y hechura y numeración completa, c|u. $	1.20
CUELOS sueltos de fantasía, c|u. $	1.—
PUÑOS almidonados, rica clase, par $	1.50
CAMISAS de fantasía, buena clase, c|u. $	10.40
CAMISAS de fantasía italianas c|u. $	18.80
CAMISA de dormir, rica clase, lo mejor, c|u. $	14.—
CALZONCILLOS en tela blanca, cortos, c|u. $	6.—
CORBATAS de rosita, hecha c|u. $	1.60

SECCION ARTICULOS TOILETTES PARA CABALLEROS

HOJAS Gillettes legítima, paquete $	7.60
HOJAS Ever Ready, paquete $	3.80
MAQUINA Gillette, niquelada, con estuche y 1 hoja, c|u. $	6.40
MAQUINA Gillette, niquelada, con estuche y 1 hoja, clase extra c|u. $	8.—
MAQUINA Gillette, decorada, con estuche y 1 hoja, c|u. $	8.60
MAQUINA Gillette, dorada y estuche, c|u. $	16.40
MAQUINA Ever Ready, con estuche y 8 hojas, c|u. $	8.—
NAVAJAS de afeitar, clase muy fina, hoja ancha, c|u. $	7.—
NAVAJAS de afeitar "Solingen", hoja ancha, clase superior c|u. $	8.40
TACITA de metal para jabón, c|u. $	0.70
ISOPO, clase buena, para jabón c|u. a $ 1.20 y $	3.—
JABON en polvo, buena clase, paquete $	0.60

SECCION BONETERIA PARA HOMBRES

CALCETINES de algodón, color y negro, par $	2.—
CALCETINES de hilo mercerizado, de color, par $	3.50
CALCETINES de hilo mercerizado y calados, alta fantasía, par $	4.—
CALCETINES de hilo negro con flecha, par $	4.50
CALCETINES de seda de color y negro, par $	4.80
LIGAS de algodón, buena calidad, par $	2.20
LIGAS de algodón, clase extra, par $	2.80
LIGAS de seda, clase finísima, par $	4.50
SUSPENSORES de elástico, par $	3.50
PAÑUELOS de algodón blanco, c|u. $	0.80
PAÑUELOS de color, fantasía, c|u. $	1.50
GUANTES de cuero nacional, par $	10.—
CINTURONES de goma, marca surtida, c|u. $	2.60

SECCION PERFUMERIA

ESENCIA París Coty, frasco 125 gramos, frasco $	54.—
ESENCIA Narda París, frasco $	15.—
ESENCIA Ideal Althar, frasco $	15.—
LOTION Dolly Violette, frasco $	15.—
LOTION Marengo, frascos de lujo, frasco $	9.—
COLONIA Atkinson, frasco chico, frasco $	15.—
COLONIA Atkinson, frasco mediano, frasco $	23.50
Colonia Atkinson, frasco grande, frasco $	42.50
POLVOS Premiale, perfume surtido, caja $	1.50
POLVOS Hara, perfume surtido, caja $	3.—
POLVOS Anthea, perfumes surtidos, caja $	5.40
AGUA de Colonia Higiénica, frasco corriente, frasco $	2.50
AGUA de Colonia Higiénica, frasco grande, frasco $	4.70
JABON Colonia, pan redondo $	1.40
JABON Flor de Italia, caja de 12 panes $	3.80
PASTA dentrífica "Premiale", tubo $	1.50
CEPILLOS para dientes a $ 0.80 y $	1.60
POLVOS Talco, clase muy fina, frasco $	3.30

SECCION MODA

UN grandioso surtido de sombreros adornados, última creación, c|u $	50.—
UN bonito lote en batas de vestir a $ 100, $ 90 y $	80.—
UN surtido en bonitos trajes sastre, variedad de colores, $ 150, $ 140 y $	120.—
UNA colección completa en vestidos de seda, última novedad, a precios de baratura.	

SECCION PAQUETERIA

LIQUIDAMOS un hermoso surtido de muñecas a un precio inferior al costo. A continuación damos algunos precios.

NENES alto 22 centímetros, c|u. $	4.90
NENES, alto 24 centímetros, c|u. $	7.50
NENES, alto 36 centímetros, c|u. $	13.—
NENES, alto 41 centímetros, c|u. $	16.—
MUÑECAS completamente vestidas, alto 30 centímetros, c|u. $	8.—
MUÑECAS completamente vestidas, alto 33 centímetros, c|u. $	9.80
MUÑECAS completamente vestidas, alto 38 centímetros, c|u. $	12.—
MUÑECAS completamente vestidas, alto 45 centímetros, c|u. $	16.20
MUÑECAS completamente vestidas, alto 60 centímetros, c|u. $	44.50

LANAS Y SEDA PARA TEJER

LANA "Juper Wool", blanca y colores apropiados para verano, el madejón, c|u. $	8.—
SEDA para tejer a palillo, el gramo $	0.07
LANA entera Inglesa en todos los colores, la madeja $	1.80

SECCION GENEROS BLANCOS

CREA Irlanda, ancha 2 metros, metro $	8.80
CREA italiana, medio hilo, ancho 2 metros, metro $	10.60
CREA italiana, medio hilo, ancho 1.80 metro, metro $	9.60
CREA de medio hilo, ancho 2 metros, metro	10.—
CREA de hilo italiano, lo mejor, ancho 1.60 metro, metro $	12.—

NOTA.—Rogamos tomar nota a nuestra clientela de que hemos marcado las creas de puro hilo italiano, a precios especialmente rebajados para esta gran baratura.

CREA cruda de hilo, especial para estores y cortinas, ancho 2.20 el metro, metro $	15.—
DAMASCO de hilo para manteles, ancho 1.80 metro, metro $	25.—
DAMASCO medio hilo, ancho 1.90 metro, metro $	15.50
DAMASCO para manteles, ancho 1.60 metro, metro $	9.—
GRANITE de hilo puro, para manteles, ancho 1.80 metro, metro $	22.—
GRANITE para servilletas en colores a cuadro, ancho 0.65, metro $	6.—
GRANITE de hilo puro para servilletas, ancho 0.65 metro, desde $	10.80
BATISTA finísima, especial para ropa interior, metro $	2.90
BRAMANTE lo más fino, especial para ropa interior, metro $	3.40
MADAPOLAN finísimo, especial para ropa interior, metro $	3.80
OPAL, lo más fino, especial para ropa interior, en lindos colores $	5.80
TARANTULLE en colores, especial para ropa interior, metro$	5.90
CEFIRO de hilo, especial para camisa y delantales, metro $	3.50
POPELINAS para camisa, clase extra, desde $	5.90
POPELINAS en un color, clase fina, metro $	7.—
PAÑOS felpudos para sábanas de baño, calidad muy superior, blanco y listado, ancho 1.40 y 1.60 metro $	13.90

SECCION TIENDA

GABARDINAS de lana italiana, 1.40 metro, negro y azul, metro $	25.—
GABARDINAS de lana francesa, saldo, colores, ancho 1.30, metro $	15.80
SARGA de lana italiana, ancho 1.40, negro y azul, metro $	19.—
POPELINAS de lana italiana, ancho 1.40, negro y azul, metro $	18.—
MARROCAIN de lana, ancho 1.40 metro, metro $	20.40
ESPUMILLAS, clase extra, en todos colores, ancho 1 metro, metro $	24.—
SARGA blanca para forro, seda pura, metro $	7.—

SECCION TAPICERIA

PERGAMOID, clase fina, afranelado y liso, ancho 1.30 metro, desde $	12.50
LINOLEUM inglés Lancaster, ancho 1.80 metro, metro $	18.—
LANZA de bronce para cortina, largo 1.60, juego $	28.—
PAÑOS para carpetas, un surtido en lindos colores, ancho 1.80 metro, metro $	18.—

ADEMAS, ofrecemos toda clase de artículos para Tapicería, como ser: brocatos, felpas, galones, etc., etc., a precios muy reducidos.

ESPARTRIRX para sombrero, la hoja $	2.70

SECCION ENCAJES Y BORDADOS

ENCAJES bolillo hechos a mano, legítimo, orilla ancho 2 centímetros, metro $	1.40
ORILLA ancho 3 centímetros, metro $	1.70
ORILLA, ancho 4 centímetros, metro $	2.20
ORILLA, ancho 7 centímetros, metro $	2.40
ORILLA, ancho 9 centímetros, metro $	2.80
ORILLA, ancho 10 centímetros metro $	3.—
ORILLA, ancho 12 centímetros metro $	5.—
ORILLA, ancho 15 centímetros metro $	5.50
RECORTE, ancho 1 1|2 centímetros $	1.20
RECORTE, ancho 3 centímetros, metro $	1.40
RECORTE, ancho 4 centímetros, metro $	1.80
RECORTE, ancho 5 centímetros, metro $	2.20

ENCAJES blondas hechas a mano, legítimos:

RECORTE, ancho 2 centímetros, metro $	2.—
RECORTE, ancho 3 centímetros, metro $	2.50
RECORTE, ancho 5 centímetros, metro $	4.50
ORILLAS, ancho 1 centímetro metro $	1.50
APLICACIONES blondas legítimas 4x4, c|u. $	0.70
APLICACIONES blondas legítimas, 10x10 c|u. $	1.—
UN LOTE encajes valencianas finas, blancas, en piezas de 8 metros, pieza $	2.60

TIRAS bordadas finas, en rico madapolan y en gasa:

ORILLA, ancho 2 centímetros, la pieza de 4 1|2 metros, pieza $	2.—
ORILLA, ancho 3 centímetros la pieza id., pieza $	2.80
ORILLA, ancho 4 centímetros, la pieza id., pieza $	3.40
ORILLA, ancho 8 centímetros, la pieza id., pieza $	6.50
RECORTE, ancho 1 1|2 centímetros, la pieza id., pieza $	2.40
RECORTE, ancho 2 1|2 centímetros, la pieza, id., pieza $	3.50
RECORTE, ancho 3 centímetros, la pieza id., pieza $	5.—
TIRAS bordadas anchas, en rica gasa y madapolán. Especiales para vestiditos de niñitas, ancho 35 centímetros, metro $	5.20
ANCHO 45 centímetros, metro $	6.50
ANCHO 100 centímetros, metro $	10.50

ENCAJES Valencianas de hilo Malines, especial para ropa blanca fina:

ORILLA, ancho 1 centímetro, la pieza de 9 metros, pieza $	2.60
ORILLA, ancho 1 1|2 centímetro, la pieza de 9 metros, pieza $	3.60
ORILLA, ancho 2 centímetros, la pieza de 9 metros, pieza $	3.90
ORILLA, ancho 2 1|2 centímetros, la pieza de 9 metros, pieza $	4.50
ORILLA, ancho 3 centímetros, la pieza de 9 metros, pieza $	5.50
ORILLA, ancho 4 centímetros, la pieza de 9 metros, pieza $	6.50
RECORTE, ancho 1 centímetro, la pieza de 9 metros, pieza $	2.60
RECORTE, ancho 2 centímetros, la pieza de 9 metros, pieza $	3.20
ORILLA, ancho 8 centímetros, metro $	2.80
ORILLA, ancho 4 centímetros, metro $	3.40

SECCION ROPA BLANCA PARA NOVIA

LINDO juego en rica batista bordado a mano de 4 piezas, y en todos números, a $	48.—
BONITO juego de 4 piezas, todo bordado a mano $	56.—
ELEGANTE juego de 4 piezas, todo a mano, $	70.—
ARTISTICO juego de 4 piezas, en rica batista, bordado a mano, $	84.—
FINISIMO juego de 4 piezas, en batista a mano, lo más fino, $	92.—
FINISIMO juego de 4 piezas, calidad extra, $	105.—
JUEGO de sábanas deshiladas y bordado, $	125.—
JUEGO de sábanas deshiladas y bordado, clase extra, $	180.—

SECCION ROPA BLANCA PARA SEÑORAS

CAMISA de día fileteada, c|u	5.—
CAMISA de día bordado Suizo, cada una $	7.—
CAMISA de día bordado a mano y calado c|u $	8.50
CAMISA de día de jersey y en colores, c|u $	5.80
PANTALONES fileteados c|u $	5.—
PANTALONES bordado Suizo, c|u, $	7.—
PANTALONES bordado a mano y calado, c|u $	8.50
PANTALONES jerseys en colores $	6.50
PANTALONES jerseys en colores, c|u $	8.50
COMBINACION camisa - pantalón, bordado Suizo, c|u $	11.—
COMBINACION camisa - pantalón, bordada a mano, c|u $	18.80
COMBINACION camisa - pantalón, bordada a mano y calada, c|u, $	15.—
COMBINACION enagua - corpiño, bordado Suizo, c|u $	16.—
COMBINACION enagua - corpiño, bordado a mano, c|u $	20.—
COMBINACION enagua - corpiño, en jerseys de seda en colores, c|u, $	25.—
CAMISA de noche fileteada, c|u $	10.50
CAMISA de noche, bordado Suizo, c|u $	15.—
CAMISA de noche bordado a mano, c|u, $	18.50
AMBOS, camisa de día y pantalón deshilado y bordado a mano, c|u, $	35.—
UN SALDO en chombas para señora, c|u, $	32.—
DELANTALES de lienzo, con calado, c|u, $	4.—

SECCION ROPA BLANCA PARA NIÑOS

(Ropa para guaguas)

CAMISITA fileteada en batista, c|u $	1.60
CAMISITA en batista, bordado Suizo, c|u, $	2.—
CAMISITAS de hilo, c|u $	4.40
PALTOCITOS de franela, fileteados, c|u, $	3.—
PALTOCITOS de piqué, fileteados, c|u $	3.—
BABEROS en piqué, fileteados, c|u, $	1.20
BABEROS finos en batista, bordados a mano y encaje, c|u $	4.40
PAÑALES de lienzo, 80 x 80 centímetros, c|u, $	2.—
GORRITAS de jersey, c|u $	1.40
DELANTALES fileteados, para niñitas, c|u, $	5.—
DELANTALES de fantasía, impermeables, c|u, $	3.50
TRAJECITOS en jersey y seda para niñitos, c|u, $	40.—

SECCION ARTICULOS VARIOS

SERVILLETAS de algodón buena clase, c|u, $	2.—
FUNDAS con un pequeño calado de 1 metro x por 40 centímetros, c|u, $	2.—
FUNDAS con un pequeño calado de 1.20 metro por 0.40 centímetros, c|u $	2.80
FUNDAS con dos calados, clase extra, de 1.20 m. x. 40 centímetros, c|u $	3.20
FUNDAS de almohadón con pequeño calado, c|u, $	3.60
SABANAS de 1 plaza, c|u	11.—
TOALLAS felpudas listadas, clase fina, c|u $	5.40
TOALLAS felpudas, blancas calidad superior, c|u, $	5.60
TOALLAS felpudas, rica clase, tamaño grande, c|u, $	7.60
SABANAS de baño, blancas o listadas, tamaño grande, c|u, $	31.40
MANTEL granité guarda color, de 1.70 x 1.70, c|u, $	30.—
MANTELES en damasco de hilo, de 1.80 x 3.60, c|u $	78.—
MANTELES en granité, bordado, de 1.80 x 2.50, c|u $	68.—
MANTELES en granité bordado, de 1.80 x 3, c|u, $	78.60
SERVILLETAS granité haciendo juego a los manteles, 27 x 27, docena, $	38.—
SERVILLETAS, grandes, haciendo juego a los manteles, 57 x 58, docena, $	81.—
PAÑOS de hilo, listado, para cristales, lo mejor, c|u, $	2.40

ARTICULOS BONETERIA PARA SEÑORAS

MEDIAS mercerizadas, color y negro, par, $	3.—
MEDIAS de color en velo de hilo, par, $	4.80
MEDIAS de hilo mercerizado, colores de moda, par, $	4.80
MEDIAS de seda fina, artículo superior, par, $	24.—
GUANTES de hilo en colores, c|u, $	2.50
GUANTES imitación gamuza, cortos, par, $	4.—
GUANTES de hilo en colores, par, $	5.40
GUANTES de hilo mercerizado, par, $	4.80
GUANTES imitación gamuza, Mosqueteros, par, $	6.—
GUANTES de previl, cortos, "Perin", color o negro, par, $	15.20
GUANTES de gamuza, cortos, "Perin", par, $	19.—
GUANTES de cuero, cortos, última moda, par, $	20.—
PAÑUELOS blancos de algodón, c|u, $	0.50
PAÑUELOS, de hilo blanco, c|u $	1.80
PAÑUELOS de fantasía, color y blanco, c|u, $	1.90
PAÑUELOS de fantasía, color, bordados, c|u, $	2.20
PAÑUELOS con figuritas, el paquete de 6 pañuelos, $	5.—

SOMBRILLAS (quitasoles) de gran novedad, recien llegados, a precios marcados especialmente para esta gran liquidación.

SECCION PLAQUEES

JARROS de plaqué, para agua, c|u., desde $	25.—
PORTA-HUEVOS de plaqué, c|u., desde $	1.50
FLOREROS con guarniciones de plaqué, c|u., desde $	10.—
ALCUZAS de plaqué, c|u., desde $	58.—
BOTELLAS para velador, con parte de plaqué, c|u., desde $	18.—
DESPERTADORES "Westclock", c|u., desde $	17.—
SERVICIOS para té de plaqué, c|u., desde $	150.—
PORTA-CUBIERTOS de plaqué, c|u., desde $	1.50
PORTA-SERVILLETAS, de plaqué, c|u., desde $	4.50
CUCHILLOS para mesa, mango de metal, c|u. $	2.—
CUCHILLOS para mesa, con mango de metal, c|u $	2.50
CUCHILLOS para mesa, con mango blanco, c|u $	5.—
CUCHILLOS para mesa, marca francesa, c|u. $	1.50
CUCHILLOS para postre, con mango de metal, c|u. $	1.50
CUCHILLOS para mesa "Rogers", c|u. $	6.90
CUCHARAS para mesa, alpaca, c|u. $	3.—
TENEDORES de alpaca, para mesa, c|u. $	3.00
TENEDORES para postre, c|u. $	2.50
CUCHARAS para postre, c|u. $	2.50
CUCHARAS para té, c|u. $	1.50
PORTA-HUEVOS de plaqué, c|u, $	1.50

SECCION LOZAS

PLATOS hondos y extendidos de loza inglesa, c|u. $	1.30
PLATOS hondos y extendidos de loza inglesa, mejor clase, c|u. $	1.50
PLATOS extendidos, para postre de loza inglesa, c|u. $	1.20
PLATOS hondos y extendidos, semi-porcelana, con filete de oro, c|u, $	2.40
UN SALDO de platos hondos y extendidos, colores surtidos, c|u. $	1.80
TAZAS en porcelana, para té, c|u., desde $	2.50
TAZAS para té, semi-porcelana, con filete oro, c|u., desde $	2.70
TAZAS para desayuno, semi-porcelana con filete oro, c|u., desde $	3.20
TAZAS para café, semi-porcelana con filete oro, c|u., desde $	2.30
TAZAS para café, loza inglesa blanca, c|u., desde $	1.30
SOPERAS de loza inglesa, c|u., desde $	12.50
UN SALDO de tazas de porcelana para té, c|u., desde $	2.—
UN SALDO de tazas de loza inglesa para té, c|u., desde $	1.50
UN SALDO de tazas para café, de loza inglesa y porcelana, c|u., desde $	1.—
PLATILLOS sueltos para té, a $ 0.30, y para café, c|u. $	0.70
ENSALADERAS de loza inglesa blanca, c|u., desde $ 2.10, a $	9.10
AZAFATES ovalados, loza inglesa blanca, c|u., desde $ 3.70, a $	18.40
SERVICIOS de mesa con 83 piezas en colores de moda, desde $ 225, a $	425.—
SERVICIOS lavatorio con 6 piezas, colores de fantasía, desde $ 90, a $	205.—

SECCION CRISTALERIA

COPAS para vino, de vidrio blanco, c|u. $	0.55
COPAS para vino, de vidrio blanco, mejor clase, c|u. $	0.80
COPAS para vino tinto, c|u. $	1.—
COPAS para vino blanco, color verde, c|u. $	1.30
COPAS para vino tinto, cristal cortado, c|u. $	1.30
VASOS lisos, para vino, c|u. $	0.70
VASOS lisos, para agua, c|u. $	1.—
VASOS para vino, cristal cortado, c|u. $	1.90
VASOS para cerveza, cristal cortado, c|u. $	2.40
COPAS para licor, c|u., desde $ 0.80, a $	1.10
SALDOS de copas y vasos, c|u. $	1.—
JARROS para agua, c|u., desde $ 2.20, a $	6.90
BOTELLAS para agua $	1.90
BOTELLAS para velador desde $ 5.50 a $	8.—
ENSALADERAS de vidrio Vals St. Lambert, desde $ 3 a	15.50
MANTEQUILLERAS de vidrio St. Lambert $	4.80
AZUCAREROS de vidrio Vals St. Lambert, desde $ 3.20 a $	5.—
PLATOS para helados o dulce vidrio Vals St. Lambert, a $ 1.20 y $	2.60

SECCION ARTICULOS DE FANTASIA

FLOREROS de loza japonesa, c|u. a $	29.40
FLOREROS de loza japonesa, mejor clase $	35.—
JARDINERAS de loza japonesa con pedestal de un metro $	89.—
JARRONES DE cerámica $	20.—

SECCION ARTICULOS RELIGIOSOS

IMAGENES surtidas de 20 centímetros c|u. a $	4.—
IMAGENES surtidas de 30 centímetros $	6.60
IMAGENES surtidas de 65 centímetros $	26.40
NIÑOS de Praga de 15 centímetros $	2.60
LIBROS de misa para niños $	2.50
LIBROS de misa tapa chagrí $	2.70
FLORES de la Pasión, desde $	5.40
MEDALLAS surtidas c|u. $ 0.10, la gruesa $	7.—
GOMA, incienso Elber paquete $ 1 el kilo $	8.—
CERILLA para gas, Doc. $	2.—

NOTA.—Todos los artículos puestos en liquidación, no se cambian ni se devuelven.

SECCION FERRETERIA
Fierro enlozado

OLLAS negras de 12, 14, 16, 18, 20, 22, 24, 26, 28, 30 centímetros, desde, c|u. $	7.70
CACEROLAS negras con asa de 12, 14, 16 18, 20, 22, 24, 28 y 30 centímetros $	8.10
CACEROLAS azules, con y sin pico, de 10, 12, 14, 18, 20, 22 y 24 centímetros, desde $	4.25
OLLAS azules de 12, 14, 16, 18, 20, 22 y 24 centímetros $	5.50
TETERAS para agua de 1 y 2 piezas, 14, 16, 18, 20, 22, 24, 26, 28 y 30 centímetros $	7.80
TETERAS para té, 1|2, 3|4, 1, 1 1|2 y 2 litros, desde $	8.40
HERVIDORES para leche de 1, 2, 3 y 4 litros $	5.30
ASADERAS de 32, 34, 36 y 40 centímetros, desde $	5.50
COLADORES para verdura, de 20, 22, 24, 26 y 28 centímetros desde $	6.—
BUDINERAS de 20, 22, 24, 26 centímetros, desde $	3.—
SERVICIOS para té con 5 piezas $	51.60

ALUMINIO ITALIANO

OLLAS dobles, muy sólidas, de 12, 14, 16, 18, 20, 22, 24 centímetros, desde c|u. $	18.80
HERVIDORES para leche, de 12, 14, 16, 18, 20, 22 y 24 centímetros, desde $	8.95
ASADERAS pulidas, de 32 y 27 centímetros, desde $	6.30
LECHEROS, 1 y 2 litros, clase superior, desde $	15.—
PLATOS para huevos, de 18 centímetros, desde $	3.30
PLATOS hondos y planos $	2.75
TETERAS pulidas, de diferente formas de 18, 20 y 22 centímetros, desde $	19.50

LOZA PARA FUEGO

BUDINERAS de 5, 7, 8, 10, 12 y 14 pulg. desde c|u. $	1.20
GUISERAS REDONDAS, de 24, 26 y 28 centímetros, desde $	4.80
GUISERAS redondas, color mamarrón, de 18, 20 y 22 centímetros $	9.60

VARIOS

CUCHILLOS para cocina, de 4, 6, 7, 8, 10, 11, 12 pulgadas, desde c|u. $	2.80
CUCHILLOS para mesa, mango de aluminio, desde $	2.—
CUCHARAS y tenedores para mesa, de aluminio, desde $	0.80
CUCHARITAS para té, de aluminio, desde $	0.50
CUCHARITAS para té, estañadas desde $	0.40
SACABOCADOS para papas, desde $	0.90
CERA para piso, natural y caoba, desde $	3.—
PAÑOS para piso, desde	1.50
BETUN para calzado, cajas grandes y chicas $ 0.90 y $	0.30
Tanglefoot para moscas, pliego $	0.30
ANAFES muy finos para espíritu desde $	2.40
ESTUCHES para Pick nick, compuestos de 9 piezas, desde $	28.—

Recomendamos a nuestros clientes se apresuren a visitar esta Sección, por haber muchos saldos a precios excepcionales.

SANITARIOS

BAÑOS ingleses, enlozados, a $ 395, 350, 250 y $	200.—
SALAS de baño, compuesta de 1 lavatorio, desagüe, llaves y consola de fierro, una lluvia con una llave, un calentador a gas de cobre pulido, o califont a leña, un baño fierro enlozado con pequeña avería, un termómetro y un toallero, en $	695.—
URINARIOS de loza inglesa en $	59.50
LAVAMANOS de loza inglesa $	59.50
LAVAPLATOS pie de madera, blancos, taza fierro enlozado, a $ 170, 130 y $	110.—
LAVAPLATOS con respaldo de fierro fundido, enlozado, en $	180.—
BOTAGUAS de fierro fundido en $	75.—
PISOS de corcho $ 35, 29, 50, 24 y $	19.50
PISOS de laqué blanco c|u. $	12.—
CALENTADORES a gas, de cobre, pulido, muy económico $	250.—
TOALLEROS de laqué $	5.—

ELECTRICIDAD

VENTILADORES "Marelli" de todos los modelos, enorme surtido, desde c|u. $	120.—
SALDO ampolletas de filamentos metálicos, de 50 bugías a $	2.—
TRANSFORMADORES de corriente alterna para campanilla $	15.—
PLANCHAS eléctricas 35, 33 y $	29.50
PLANCHAS de viaje, con estuche, cacerola y anafe para corriente de 110 a 220 volts $	
LINTERNAS eléctricas de bolsillo, enfocables, de 150 metros $	14.—
PILAS "Columbya" de 1 1|2 volts $	3.90
LAMPARAS de colgar, forma plato, de $ 75 y $	49.50
LAMPARAS de velador, gran surtido.	
TULIPAS de cristal desde $	2.50

RADIO

ESTACION completa, instalada con antena, fonos y receptor selectivo, desde $	150.—
BATERIAS "Columbya", de 1 1|2 volts c|u. $	3.90
RADIOLAS 3, con fonos Brandes y dos radiotrones WDII $	300.—
ALTO-PARLANTES Manhattam con modulador de concierto, mod. grande $	150.—
ALTO-PARLANTE Mynavux $	198.—
FONOS de 4000 Homs $	25.—

SECCION ALMACEN

AZUCAR pan de 1.a, kilo $	1.35
AZUCAR pan corriente, kilo $	1.25
AZUCAR granulada blanca, refinada doble, kilo $	1.25
AZUCAR granulada blanca Cañete, refinada, kilo $	1.05
AZUCAR granulada corriente blanca Viña del Mar, kilo $	0.85
AZUCAR granulada corriente Sindicato, kilo $	0.70
AZUCAR "Flor Fina" importada, kilo $	1.40
ARROZ Sublime Gigante (Rissone), kilo $	1.60
ARROZ Sublime, kilo $	1.70
ARROZ Carolino Italiano, kilo $	1.40
ARROZ Carolino Java, kilo $	1.20
ARROZ Chiclayo, kilo $	1.50
ACEITE de cocina, lata de 10 litros, lata $	42.50
ACEITE Angelito, lata de 1 litro, lata $	5.25
ACEITE Zorrito lata de 1 litro $	5.00
ACEITE Bau, lata de 1 litro $	5.25
ACEITE Medallón, botella de 1 litro $	5.50
ACEITE Estrella, lata de 1 litro $	5.00
ACEITE Estrella, Botella de 1 litro, Botella $	7.00
AJI DE COLOR picante, kilo $	4.00
BACALAO sin espina, kilo $	3.50
BACALO Noruego con espina, kilo $	6.00
CAFE Costa Rica, tostado, kilo $	8.00
CAFE Brasil tostado, kilo $	6.00
CAFE molido, kilo $	5.00
CAFE de malta, paquete 1|2 kilo $	0.80
SAGU blanco, kilo $	4.50
TAPIOCA inglesa, kilo $	4.50
TE A GRANEL Flor Fina, kilo $	14.00
TE A GRANEL Superior, kilo $	13.00
TE A GRANEL India, kilo $	11.00
TE PARA familia, paquete de 1 libra, c|u $	4.80
TE SUPERIOR Chino, paquete de 1 libra, c|u $	5.40
AZUL fino par alavar(paquete 1|2 kilo $	0.60
ALMIDON, kilo $	1.50
JABON de lavar, barra grande, c|u $	0.60
JABON inglés Star, caja $	0.80
JABON inglés, barra de 2 panes, barra $	0.70
CIRUELAS secas, kilo $	1.10
CHARQUI vacuno, kilo $	5.50
LENTEJAS, kilo $	1.30
FREJOLES coscorrones, kilo $	1.20
TRIGO mojado, kilo $	0.90
HARINA Flor de 1.a, kilo $	0.90
HARINA Flor Corriente, kilo $	0.85
MANTECA de chancho, lata de 10 libras, lata $	24.00
DURAZNOS al jugo, tarro $	1.20
DURAZNOS banquete, tarro $	1.30
MERMELADA surtida, tarro $	1.50
DULCE de membrillo, tarro $	0.70
MOSTAZA francesa, frasco $	2.40
SALSA inglesa, frasco $	3.50
SALSA inglesa nacional, frasco $	2.50
TRUFAS, kilo $	3.00
DESCORAZADOS, kilo $	4.50
GUINDAS secas, kilo $	2.00
QUAKER suelto, kilo $	1.50

SECCION LICORES IMPORTADOS

ANI especial, botella $	35.00
GINEBRA, botella $	35.00
APERITAL, botella $	30.00
RUM Jamaica $	40.00
ANISETTE Cusenier, botella $	36.00
COÑAC Cusenier, botella $	35.00
AMER Picón, botella $	30.00
BITTER Secrestat, botella $	40.00
KOLA Secrestat, botella $	30.00
ANISETTE Bols, botella $	40.00
JEREZ 3 Palmas, botella $	30.00
JEREZ Valdespino, botella $	30.00
OPORTO Premiado, botella $	25.00

SECCION LICORES NACIONALES

COÑAC Bandera Chilena, botella $	3.80
COÑAC Cometa, botella $	3.50
COÑAC Marechal, botella $	4.00
COÑAC Exito, botella $	3.25
VINO AÑEJO Cauquenes, botella $	3.50
CINZANO, botella $	5.80

LICORES EBERL

MENTA, botella $	9.00
ANISETTE, botella $	9.00
TONICO, botella $	9.00
CHIRIMOYA, botella $	9.00
MARASQUINO, botella $	9.00
KUMMEL, botella $	9.00
DURAZNOS, botella $	9.00
CURACAO, botella $	

LICORES FINOS IGUALES A LOS IMPORTADOS

COINTREAU, botella $	20.00
BENEDICTINE Estilo $	20.00
CHARTREUX $	20.00
LICOR amarillo $	18.00

SECCION CALZADO, CATRES Y SOMBREROS, Etc.

Zapatos para hombres y niños, en todas clases y medidas, a precios muy convenientes.

Zapatos para señoras, hay un lindo surtido de última moda, a precios rebajados especialmente para esta semana de liquidación.

Zapatitos para niños, un gran surtido, a precios muy equitativos.

Un gran surtido en catres de muy buena clase, en bronce, bronce con fierro, etc., a precios sumamente bajos.

Colchones de lana pura variada, de lana en vellones, etc., etc., tenemos en todas clases y medidas, a precios de baratura.

También un buen surtido de somier de fabricación especial.

En sombreros, un gran surtido de última moda y de muy buena calidad, a precios rebajados.

Un gran lote en papeles pintados importados, surtido completo, o sea, la última novedad en colores de moda, a precios menos del costo.

Sobres, blocks y artículos de escritorio, un buen surtido que regalamos a precio de ocasión.

NOTA. — Agradeceremos especialmente a nuestra clientela de aprovechar esta grandiosa ocasión de comprar mercaderías en condiciones tan rebajadas de precios, por artículos escogidos de primísima calidad, que ponemos en liquidación durante estos seis días, a precio sin precedentes en las baraturas.

CASA FRATELLI CASTAGNETO - Alameda esquina San Martín

DESDE EL 31 DE ENERO DE 1926, SERA OBLIGATORIO EL SEGURO DE VIDA

PARA EL PERSONAL DE EJERCITO, CARABINEROS Y POLICIA

Firmado por los Ministros del Interior y Guerra, se ha tramitado un decreto-ley por el que se dispone que a contar desde el 31 de Enero de 1926, es obligatorio el seguro de vida para el personal del Ejército, Carabineros y Policía, a excepción de los conscriptos. Este seguro deberá ser contratado en la Mutual de la Armada y Ejército o en cualquiera otra corporación mutualista a la cual se haya otorgado [illegible] otorgue personalidad jurídica y se autorice por el Presidente de la República para efectuar esos contratos.

El valor total del seguro será como mínimum, equivalente a un año de sueldo del grado que se tenga.

Se deja establecido por este decreto-ley que si algún individuo del personal en se[illegible] se le objetare por enfermo, este hecho será suficiente para que el Gobierno, previo informe de las autoridades correspondientes, le conceda su retiro.

Edecán de la Presidencia

Por decreto de fecha de ayer dictado por el Ministerio de Marina, ha sido nombrado Edecán de la Presidencia, el capitán de corbeta don Carlos Torres Hevia.

El señor Torres Hevia desempeña en la actualidad el cargo de ayudante del Ministerio de Marina.

A LAS 11 DE LA MAÑANA DE HOY SE EFECTUARA LA PRESENTACION ECUESTRE EN LA ESCUELA DE CABALLERIA

En la mañana de hoy, a las 11 A. M., se llevará a cabo en la Escuela de Caballería, una presentación ecuestre con que los oficiales alumnos de ese instituto militar dan término a sus labores del año.

La presentación de los alumnos de la Escuela de Caballería tendrá este año un especial brillo e importancia, pues [illegible] concurrirán especialmente invitados S. E. el Presidente de la República, Ministros de Estado, las Embajadas extranjeras a la trasmisión del mando, Cuerpo Diplomático, Presidentes de las Cámaras, [illegible] Senadores y Diputados, altos jefes del Ejército, funcionarios gubernativos y distinguidas familias de nuestra sociedad.

Las pistas en donde se verificarán los ejercicios ecuestres, han sido especialmente arregladas, habiéndose adornado el local con banderas nacionales y [illegible] los países extranjeros.

El programa ecuestre que se desarrollará es bastante interesante y en los diversos números, los alumnos pondrán de manifiesto el excelente pie en que se encuentra la Escuela de Caballería, que ha sido considerada muchas veces como la mejor en su género de Sur América.

AUMENTO DE PENSIONES A LOS VETERANOS DEL 79

El Ministerio de Guerra ha dictado un decreto por el que se aumenta las pensiones de retiro a los siguientes **sub-oficiales y oficiales** que hicieron la campaña del 79:

Sargento 2.o Rogelio Pozo, sargento 2.o Wenceslao Valdés, jefe de taller Luis Tognolo, Coronel de Carabineros **Desiderio García**, Mayor de Carabineros Angel C. Pacheco, Coronel de Carabineros Manuel F. Muñoz, sargento 1.o Alejandro Sabando, **Teniente Coronel** Emilio Pamplona, General de División Alberto Herrera, General de Brigada Marcos Iturriaga, sargento 2.o Santos Márquez, cirujano jefe Carlos L. Araos, Mayor Juan A. Silva, Coronel Emilio Sotomayor, General de Brigada Moisés Anabalón, cabo 1.o Juan Rodríguez soldado José Belmar y sargento Ernesto Tapia.

El aumento de las pensiones que gozarán las personas antes indicadas, es a contar desde el 1.o de Enero del presente año.

VINOS

VIÑA "SANTA HILDA"

OFRECE POR MAYOR Y MENOR

DESPACHO A PROVINCIAS DESDE CINCO BARRILES

AGUARDIENTE DE UVA GARANTIDO

ORDENES:

EYZAGUIRRE N.o 1462, TELEFONO 17, PARQUE.— SANTIAGO.

Aviso Importante

IMPUESTO A LA RENTA—5.a CATEGORIA (SUELDOS)

Los Bancos, Sociedades Anónimas, Comerciantes, etc., que no hayan hecho sus declaraciones correspondientes al impuesto de 2 o|o sobre los sueldos, gratificaciones y remuneraciones especiales de sus empleados, deberán presentarlas en esta oficina, Agustinas 673, antes del 15 de Enero próximo.

Se ruega dar estricto cumplimiento al presente aviso, a fin de evitar la aplicación de las duras sanciones que la ley consulta.

Santiago, 27 de Diciembre de 1925.

EL ADMINISTRADOR DE LA TERCERA ZONA

"LOS TIEMPOS"

iniciará mañana un gran Concurso de Año Nuevo

Habrá un premio mayor de $ 400; un premio de ciento cincuenta pesos; otro de cien pesos y dos de cincuenta pesos

BASES DE ESTE GRAN CONCURSO

La Dirección de "LOS TIEMPOS", teniendo en consideración la entusiasta acogida que el público de la capital ha prestado a los Concursos que ha venido organizando en el último tiempo, ha acordado lanzar ahora un Gran Concurso de Año Nuevo.

Para este Gran Concurso se han fijado OCHOCIENTOS PESOS EN PREMIOS, distribuídos en la siguiente forma:

UN PREMIO MAYOR DE CUATROCIENTOS PESOS.
UN PREMIO DE CIENTO CINCUENTA PESOS.
UN PREMIO DE CIEN PESOS.
DOS PREMIOS DE CINCUENTA PESOS.
Y VEINTICINCO PESOS A LAS DOS APROXIMACIONES DEL NUMERO PREMIADO.

BASES DEL GRAN CONCURSO

En "LOS TIEMPOS" de mañana se darán a conocer las bases completas de este Gran Concurso.

Por el momento, podemos informar a nuestros lectores que el Concurso se hará en la siguiente forma:

A partir desde mañana se publicará en "LOS TIEMPOS" un cupón especial con el título de GRAN CONCURSO DE AÑO NUEVO" "LOS TIEMPOS".

Por cada uno de estos cupones—que se publicarán durante los días Lunes, Martes, Miércoles y Jueves de la próxima semana,—se entregará un boleto para el Sorteo.

El Sorteo se efectuará el Jueves 31 de Diciembre, a las 6 de la tarde en las Oficinas de "LOS TIEMPOS", en presencia del público que desee asistir.

Durante los cuatro días que durará el canje de cupones para este Sorteo, quedan suprimidos todos los demás sorteos de "LOS TIEMPOS".

El personal de instrucción del Ejército

PASARA A SERVIR AL MINISTERIO DE JUSTICIA E INSTRUCCION

Con fecha 23 del presente mes el Ministerio de Guerra ha dictado el siguiente decreto-ley por el que se establece que el personal de instrucción primaria del Ejército pasará a prestar sus servicios a los Ministerios de Justicia e Instrucción Pública:

"Artículo 1.o El personal del servicio de instrucción primaria del Ejército pasará a prestar sus servicios al Ministerio de Justicia e Instrucción Pública.

Mientras se reorganiza este servicio en el Ejército, dicho personal quedará prestando sus servicios en calidad de agregado al Ministerio de Guerra y la remuneración que se consulta en el decreto-ley N.o 666, será de cargo al Ministerio de Instrucción Pública.

Art. 2.o Reorganizado el servicio de Instrucción Pública del Ejército, el Ministerio de Instrucción Pública colocará a dicho personal en las reparticiones de su dependencia, según las disposiciones legales.

Art. 3.o Los profesores de instrucción primaria del Ejército que con arreglo al art. 4.o transitorio del decreto-ley N.o 262, de 20 de Febrero de 1925, se hubieren acogido a los bene[illegible] de la Caja de Retiro del Ejército y Armada y que por el presente decreto-ley pasan a prestar sus servicios al Ministerio de Justicia e Instrucción Pública, tendrán derecho a la devolución, sin intereses de la totalidad de sus imposiciones y descuentos, y desde la fecha de la promulgación del decreto ley N.o 454, de 14 de Julio de 1925, quedarán incorporados a la Caja de Retiro y Montepío de los Empleados Públicos y Periodistas conforme a las prescripciones que la rigen.

Los retiros y montepíos que se hayan producido con anterioridad a la promulgación de esta ley, y las solicitudes pertinentes que se hubieren presentado ante autoridad competente hasta la fecha del presente decreto-ley, surtirán todos sus efectos legales.

Este decreto-ley regirá desde el 1.o de Enero del año próximo.

¡Vaya a Bañarse... con Pino Radiol!

D—30

NUEVOS FONDOS DESTINADOS PARA LA DEFENSA NACIONAL

Se ha dictado un decreto por el Ministerio de Guerra, por el que se dispone que el excedente de la cantidad de tres millones de pesos que se destina por el decreto-ley 767, será destinado al incremento de los fondos para la defensa nacional.

El texto de este decreto-ley es el siguiente:

"Artículo 1.o El excedente sobre la cantidad de tres millones de pesos anuales a que alcanza la distribución indicada en los incisos 2.o 3.o, 4.o, 5.o y 6.o del artículo 75 del texto definitivo del decreto-ley número 454, de 14 de Julio último, y a que se refiere el decreto-ley 767, de 17 del actual, se destinará íntegramente al incremento de los fondos reservados para la defensa nacional y serán percibidos después de haberse completado los tres millones en referencia.

Los años, para los efectos de esta distribución, se contarán de 14 de Julio a 14 de Julio, que es el día y mes de la fundación de la Caja Nacional de Empleados Públicos y Periodistas.

Art. 2.o Los hipódromos del país enviarán el impuesto después de cada reunión, al Club Hípico de Santiago, y éste hará la entrega directamente a cada institución y en las partes proporcionales de 33 1|3, 33 1|3, 16 2|3 y [illegible] [illegible]nalmente.

Art. 3.o La inversión de los fondos destinados a la Remonta del Ejército y Carabineros deberá ser aprobada por el Tribunal de Cuentas.

Art. 4.o Se destinarán por lo menos cien mil pesos, de los fondos para el fomento de la raza caballar del país, en premios de concursos hípicos, carreras de obstáculos, competencias de polo, raids de patrullas o instituciones de paper-chasse.

Art. 5.o El Club Hípico de Santiago nombrará una comisión con el objeto de acordar la distribución de los fondos para fomento de la raza caballar del país.

Integrarán esa comisión, el Director de Remonta del Ejército y una persona designada por la Sociedad Nacional de Agricultura.

Tómese razón, regístrese, comuníquese, publíquese e insértese en el Boletín de las Leyes y Decretos del Gobierno.—**Luis Barros Borgoño.** —**Manuel E. Véliz.**"

MEJORAMIENTO DE LA SITUACION DE LOS INVALIDOS ABSOLUTOS Y RELATIVOS DEL 79

A los decretos-leyes Nos. 636 y 666, por ley dictada por el Ministerio de Guerra, se le han hecho algunos agregados relacionados con las pensiones de los inválidos absolutos y relativos de la guerra del 79.

Damos a continuación el decreto a que nos referimos:

"Artículo 1.o Agrégase a continuación del artículo 39 de los decretos-leyes Nos. 636 y 666, de 17 de Octubre último, los siguientes artículos:

"Art. 40. Las pensiones de los inválidos absolutos y relativos declarados tales en conformidad a la ley de 22 de Diciembre de 1881, las de los jefes y oficiales del Ejército de línea y de la Armada, que por razón de sus funciones hubieren cooperado en Chile a las operaciones de las campañas contra el Perú y Bolivia de 1879-84, y las que fija el decreto-ley número 139, de 3 de Diciembre de 1924, se computarán sobre los sueldos acordados por los decretos-leyes números 636 y 666, de 17 de Octubre de 1925.

El personal de asimilados que dentro del plazo legal hubiere impetrado los beneficios de la ley de 22 de Diciembre de 1881, quedará comprendido en las disposiciones de dicha ley".

"Art. 41. Se declaran válidos para los efectos del retiro y montepío los empleos militares y navales conferidos por el Presidente don José Manuel Balmaceda, con posterioridad al 31 de Diciembre de 1890."

"Art. 42. Las viudas e hijas legítimas de los servidores de la independencia o de los combatientes en la campaña restauradora del Perú de 1838-39, y las viudas, hijas y madres viudas legítimas de los jefes, oficiales e individuos de tropa y marinería fallecidos en hechos de armas o a consecuencia de heridas recibidas en la campaña, sirviendo la causa constitucional de 1891, gozarán del montepío fijado por la letra b) del artículo 5.o del decreto-ley N o 139, de 3 de Diciembre de 1924.

Quedan comprendidos en la letra b) del mismo artículo los montepíos que se hayan concedido o se concedan en conformidad a la ley de 6 de Agosto de 1855 y los que estableciera la ley número 95, de 7 de Setiembre de 1893.

A igual beneficio, reducido en un 50 por ciento, tendrán derecho las familias de los jefes, oficiales e individuos de tropa del Ejército, de la Armada y de la guardia nacional movilizada y del personal de asimilados que se hubieren trasladado al territorio enemigo dentro del tiempo comprendido entre el 1.o de Febrero de 1879 y el 1.o de Setiembre de 1884.

Los signatarios del montepío de la ley N.o 2406, de 9 de Setiembre de 1910, podrán optar por el derecho establecido en el inciso 2.o de este artículo, sin que se pueda acumular [illegible] mismo origen en una misma familia".

"Art. 43. Concédese a los empleados civiles [illegible] Ministerios de Guerra y Marina que desempeñaron sus funciones más de dos años, entre el 1.o de Febrero de 1879 y el 1.o de Setiembre de 1884, un abono de 10 años, para los efectos de su jubilación o retiro, sobre la base del último empleo en que hayan servido o que puedan jubilar o acogerse al retiro y con la remuneración que rija a la vigencia del presente decreto-ley.

Para los que hubieren servido menos [illegible] de un año, el [illegible] años".

Art[illegible] acogerse a las disposiciones que preceden, regirá hasta seis meses después de la vigencia de este decreto-ley y los beneficios correspondientes, desde el día en que el Presidente de la República por decreto supremo del Ministerio de Hacienda, declare que los presupuestos de gastos anuales de la nación están equilibrados y financiados los gastos que origine el cumplimiento del presente decreto-ley.

Las personas que se hubieren acogido opotunamente a la ley número 4022, de 5 de Junio de 1924, y al decreto-ley número 139, de 3 de Diciembre de 1924, no necesitarán nueva presentación para hacer valer los derechos que se les reconoce en los artículos anteriores, pero no gozarán de los beneficios del presente decreto-ley hasta la fecha que se indica en el inciso precedente.

Art. 3.o La comisión liquidadora designada para el cumplimiento del decreto-ley número 139, de 3 de Diciembre de 1924, continuará en funciones hasta la liquidación total de las obligaciones que provengan de los artículos precedentes.

El actual oficial de partes del Ministerio de Guerra, sin perjuicio de sus funciones atenderá la tramitación de los expedientes de la comisión liquidadora, con el carácter de jefe de sección y con el sueldo de veinticuatro mil pesos anuales, ($ 24,000), asignado a este empleo.

Serán de cargo a esta ley los gastos que demande su cumplimiento y liquidación debiendo imputarse a gastos generales del Estado.

A contar desde el 1.o de Enero del año siguiente a la fecha en que entre en vigencia el presente decreto-ley, los beneficios que él acuerda figurarán en una partida especial del Ministerio de Hacienda entre las cargas generales del Estado".

La curación de la Diabetes

VINO URANADO PESQUI

hace disminuir un gramo por día el azúcar diabético.

Da fuerza y vigor, calma la sed e impide los accidentes diabéticos, gangrena, antrax, etc.

Pedir folleto gratuito, a

PRODUCTOS PESQUI

CASILLA 1495 - VALPARAISO

Base: Nitrato de Urano.

PERO...

RECUERDESE QUE SOLO EL LABORATORIO CHILE OBTUVO EN BOLIVIA EL GRAN PREMIO DE HONOR

LA ANTICUADA ORDENANZA GENERAL DEL EJERCITO, D 1839, ES DEROGADA

SE DICTA EN SU LUGAR UN CODIGO DE JUSTICIA MILITAR

Ha quedado totalmente tramitado el decreto-ley que copiamos, por el cual se deroga, a contar desde el 1.o de Marzo de 1926, la Ordenanza General del Ejército de 1839:

"Artículo 1.o Apruébase el adjunto Código de Justicia Militar, que comenzará a regir desde el 1.o de Marzo de 1926.

Dos ejemplares de una edición correcta y esmerada, que deberá hacerse inmediatamente, autorizados por el Presidente de la República y signados con el sello del Ministerio de Guerra, se depositarán en las secretarías de ambas Cámaras, dos en el Archivo del mismo Ministerio, dos en el de Justicia y otros dos en la Biblioteca Nacional.

El texto de estos ejemplares se tendrá como el auténtico del Código de Justicia Militar y a él deberán conformarse las ediciones o publicaciones que de ese se hicieren.

Una comisión compuesta por el Auditor General de Guerra, señor Oscar Fenner y por el abogado señor Santiago Lazo, tendrá a su go la impresión y revisión de la ción de que se trata.

Art. 2.o Concédese al abogad Santiago Lazo, en remuneració los servicios que ha prestado [illegible] redacción y revisión de este digo, la suma de quince mil (\$ 15.000), que se pagarán co fondos que consulta el presup de 1926.

Art. 3.o Los miembros de Cortes de Apelaciones que formar parte de las Cortes Ma les durante el año de 1926, se tearán el primer día hábil del de Marzo de ese año.

Art. 4.o A partir desde el de Marzo de 1926, derógase en sus partes la Ordenanza Genera Ejército de 25 de Abril de 183

Impútese a esta ley los g que demande su cumplimiento.

SE CONCEDE EL RETIRO ABSOLUT DE LA ARMADA AL ALMIRANTE DON SALUSTIO VALDES

El Ministerio de Marina ha dictado ayer un decreto por el que se concede el retiro absoluto de la Marina al Almirante don Salustio Valdés.

ALMIRANTE DON SALUSTIO VALDES.

Se r[illegible] el A rante señor Valdés después de h llegado a la cúspide de la ca naval y de haber desempeñado versas comisiones que el Gob le confiriera en el extranjero, e que dió muestras de un especial y pr[illegible]ación.

Llevado al cargo de Intendent la provincia de Valparaíso, le h rrespondido al señor Valdés r ver diversos conflictos obreros los que ha dejado de manifiest criterio sano y un profundo co niento de las leyes sociales. santemente ha trabajado el Valdés por el progreso de la vincia de la que es el primer datario y obras suyas son mu de las que hoy son una reali

El señor Valdés se retira d Armada después [illegible] de tre de ininterrumpidos años de servi descanso merecido para quien ha cado sus mejores años y ener al progreso de tan noble ins ción.

URGENTE NECESITO, cortador sastre

muy competente. Inútil presentarse sin buenas recomendaciones.

AGUSTINAS 1056

VENDO

MUEBLES, LOZA, CUBIE TOS, SALA DE BAÑO, ETC., CASA DE 6 PIEZAS. TODO C POCO USO Y ESTILO MODERN COMPRADOR PODRIA ARRE DAR CASA QUE TIENE SITU CION CENTRAL ENTRE D CARROS ELECTRICOS Y C MIONES. DIRIGIRSE: V. MA KENNA 20, O POR TELEFON A 3490, CENTRAL.

El Almanaque Zig-Zag para 1926 es u verdadera Enciclopedia del hogar

Ha aparecido este gran Almanaque editado en la Empresa "Zig-Zag", y que se publica con el objeto de llevar cada año un mensaje de alegría y de utilidad práctica a las familias: por estas razones merece este Almanaque el título de verdadero Libro del Hogar.

El material de lectura se selecciona con el mayor cuidado, de tal modo que jamás se desliza en sus páginas una altisonancia.

Páginas de humorismo, poesías escogidas, anécdotas de hombres notables, chistes escogidos y conocimientos generales de todo género. Todos los tópicos que pueden apasionar al público están contenidos en sus páginas. Caricaturas, historietas, cuentos de toda factura y una infinidad de g bados. Los autores que fir son de fama mundial.

Llama la atención e el Al na que para 1926 un recetario cocina que es más completo el más acreditado libro de coc

Entre los grabados podemos tar los de las más bellas m res y de escritores y boxeadore

Llamamos la atención hacia gran selección de avisos, todos firmas acreditadas, de tal man que pueden servir de guía al blico que desee gastar en b forma su dinero.

Repetimos que esta publicac es única entre nosotros por su merada impresión, la selección su material literario, de sus sos y de sus grabados. Es la amena enciclopedia que puede sitar periódicamente el hogar.

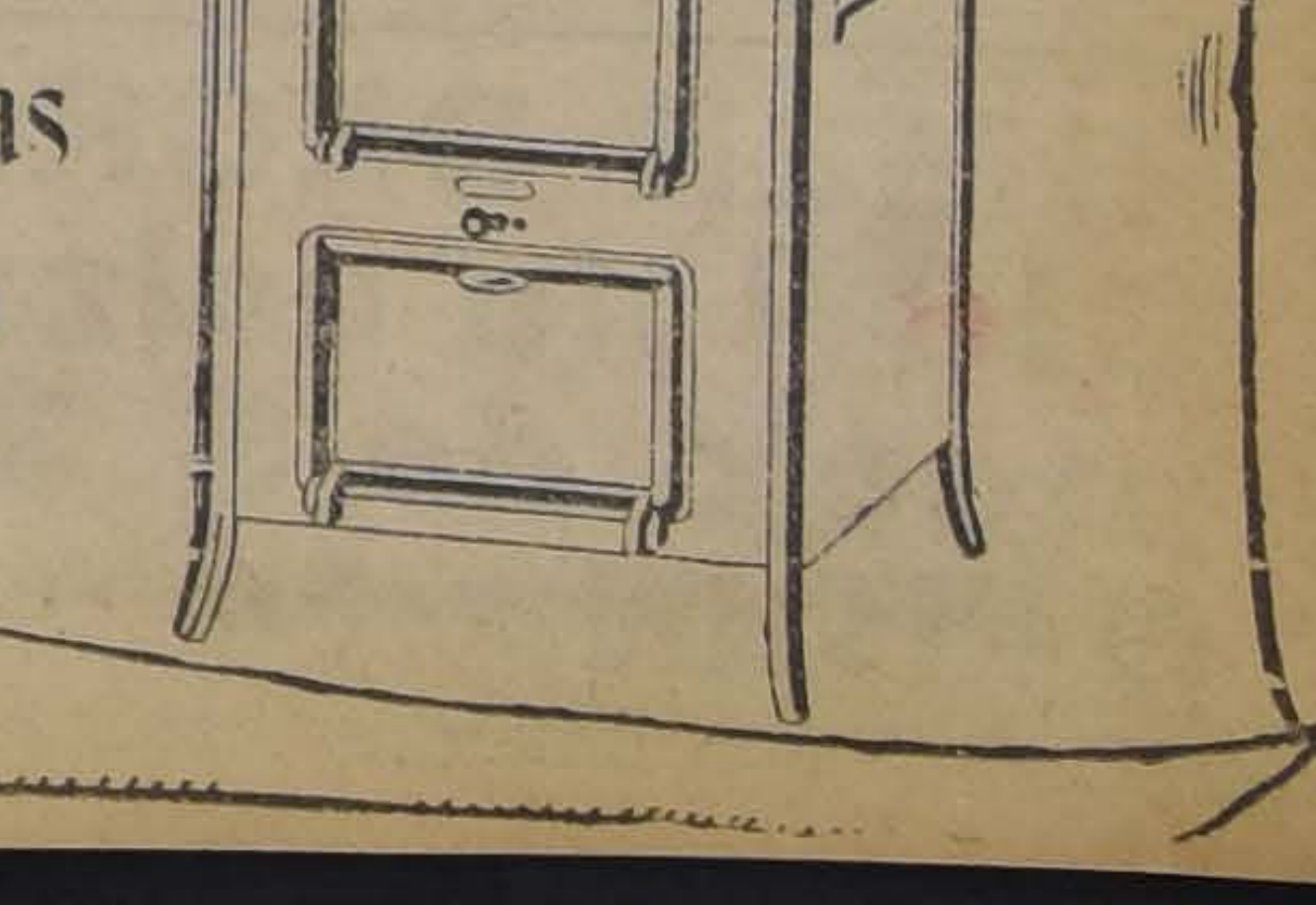

Un Buen Regalo

Y DE GRAN UTILIDAD EN TODO HOGAR ES LA

COCINA A GAS

VISITE NUESTRA SECCION VENTAS. CON MUCHAS FACILIDADES OBTENDRA CUALESQUIER APARATO A GAS COMO UN

Obsequio de Año Nuevo

Compañía de Consumidores de Gas

SANTO DOMINGO 1061

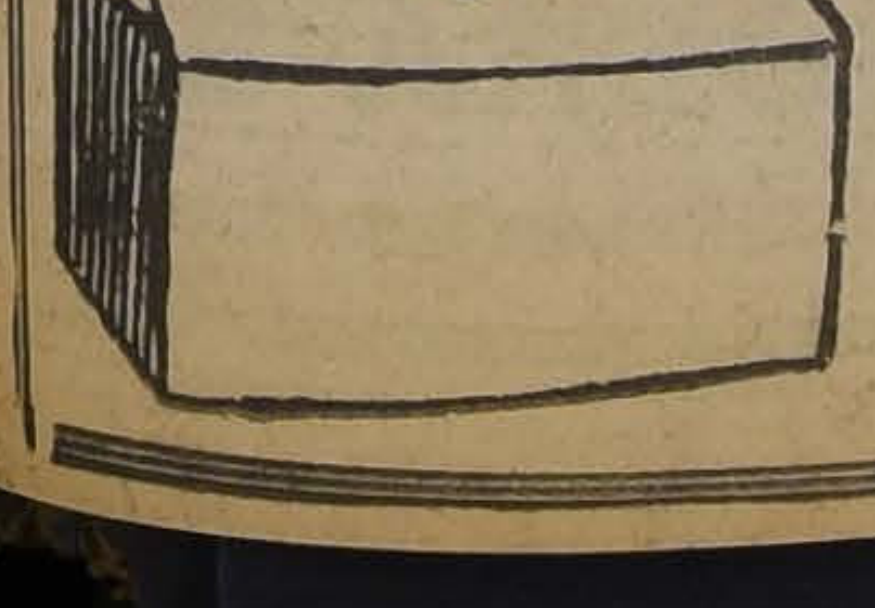

Regalo de Año Nuevo

Liquidamos con un 50 o|o de rebaja cajas, maletas sombrereras y toda la existencia de carteras para señora

Maletería "El Faro" -:- Estado 74

Los premios del Concurso de Navidad de «Los Tiempos»

n el día de ayer pasaron por las inas de 'Los Tiempos'' diver- personas de la nómina de favodos, que publicamos el Sábado retirar los juguetes que les cospondieron en este concurso. En os ellos se notaba la satisfacción con que recibían el aguinaldo de Pascua, que de manera tan gentil y simpática les brindara "Los Tiempos''. Principalmente los penecas, al tener en sus manos el codiciado juguete, dejaban traslucir en su semblante la gran alegría que les producía.

A los premiados que aún no han retirado sus juguetes les advertimos que pueden pasar desde mañana Lunes a reclamarlos en la Secretaría del diario, no en la Sub-Dirección, como anteriormente se había anunciado.

A CASA DE ORATES CONTINUA CERRADA

ARA LOS QUE ACUDEN A ELLA DE TODAS PARTES DEL PAIS

El Director de la Casa de Ora- envió al Ministro de Higiene Asistencia Social, la siguiente municación:

"Señor Ministro: En cumpliento de la providencia de US., fecha 2 del actual mes de Dimbre, recaída en un telegrama l señor Gobernador de Limache, go el honor de informar al Misterio sobre dicha comunicación, la que el Gobernador nombrado nifiesta que hace muchos días e tiene en el cuartel de policía una insana, sin que pueda retirla a la Casa de Orates, pore se le ha contestado que no hay bida. Agrega el señor Gobernar, que la enferma sigue peor la día, y que la autoridad no be qué hacer con ella.

Ya me ha sido dado informar Ministerio sobre análogas peones de diversas autoridades la República: tengo que repetir nuevamente lo que le consta al señor Ministro: por estar el Asilo totalmente lleno de enfermos, excedido en su capacidad material, es físicamente imposible recibir a ningún insano más. Para salvar transitoriamente esta crítica situación, (que día a día se irá agravando, porque habrá pendientes más de doscientas peticiones de camas de todo el país), hace seis meses que el Ministerio de US. concedió $ 50,000 para habilitar pabellones provisorios en la Colonia Agrícola del Establecimiento; dinero que hasta ahora no se ha podido obtener, a pesar de las múltiples y reiteradas gestiones que se han hecho. Si se consiguen esos fondos, se podría reabrir el Asilo para satisfacer peticiones tan angustiosas y razonables, como la del señor Gobernador de Limache.

Dios gue. a US. Francisco Echenique, Director."

as oficinas 8 y 15 de Correos

or disposición de la Superiridad ramo se ha ordenado que desde 15 de Enero próximo la oficina correos 8 Santiago, ubicada en tinos esquina Moneda, quede inada a servir únicamente a las inas del Gobierno y demás seros públicos, debiendo el comery particulares que se servían de recurrir al Correo de 15, Sano, ubicado en Teatinos No 258. esde esa misma fecha se ha dado suprimir en el Correo Cenel servicio nocturno de venta especies y entrega de corresponcia oficial, que quedarán limitados como todos los demás hasta las nueve de la noche. Esta medida no afecta al retiro de la correspondencia que el Correo seguirá abierto hastta la media noche.

Propuestas de navegación

Han sido aceptadas por el Ministerio de Comunicaciones, las siguientes propuestas de navegación:

La de los señores Jorge Ditzel, entre Puerto Montt y Ancud; Edmundo Verdugo, entre Puerto Montt y Maullín; Ricardo Kopatzi, entre Puerto Montt y Pumalín, y la de don Jorge Ditzel, entre Puerto Montt y Quellón.

Instituto de Arquitectos

Un numeroso grupo de arquitectos de la Universidad de Chile se reunirá el Martes 29 del presente, a las 7 P. M., con el objeto de reanudar las actividades del antiguo Instituto de Arquitectos.

Se ruega a los arquitectos que no hayana recibido invitación, se sirvan concurrir a dicha reunión que tendrá un alto interés profesional.

Se establecerán depósitos de pescado en los distintos barrios de la ciudad

LA INTENDENCIA MUNICIPAL HA COOPERADO EN ESTA OBRA PRO ABARATAMIENTO DE LOS CONSUMOS

La Intendencia Municipal ha prestado toda clase de facilidades para la realización de una iniciativa de los industriales señores José Dolores y Arturo Morales, propietarios de negocios de pescado, establecidos en Talcahuano y Valparaíso quienes abrirán en una fecha próxima depósitos de ese importante artículo alimenticio a precios más baratos, según se nos informa, que los corrientes de plaza.

El jefe de la Sección Subsistencias de la Ilustre Municipalidad señor Boza Lillo, nos ha dicho que el próximo Jueves 31 se abrirán al público tres depósitos de pescado situados en los puntos que indicamos; El N.o 1 en Franklin entre San Diego y Arturo Prat; el N.o 2 en San Pablo pasado de Brasil y el N.o 3 en el Mercado Central.

Es probable nos agregó que se establezcan también depósitos análogos en Delicias esquina de Carmen y en la Vega Central.

La Intendencia Municipal se encuentra empeñada en la actualidad de hacer algunas reformas en el Reglamento confeccionado al efecto a fin de estimular estas iniciativas que reundan en beneficio de la ciudad y muy especialmente de las clases trabajadoras.

Grotrian Steinweg

Al adquirir un piano de esta marca, se obtiene lo mejor que se fabrica en el mundo.

Si en el día de

Año Nuevo

usted obsequia un Grotrian Steinweg, la persona favorecida le agradecerá siempre y apreciará su inteligencia para hacer un regalo de tan alto significado y mérito.

GRIMM y KERN

UNICOS IMPORTADORES

Ahumada, esquina Moneda. Almacenes Manualo y Víctor

BIBLIOGRAFIA

BOLETIN DE LA ASOCIACION DE CONTADORES DE CHILE

Ha entrado en circulación el N.o 6 de esta publicación.

Trae un material interesante como puede observarse por el sumario, a saber:

Editorial.—Una obra de bien público.—Mr. Kemmerer lo ha dicho.—Una institución que hace honor a Chile.—Informaciones internas.—Secretaría. Acta de sesiones del Directorio. Proyecto de creación del cargo de contador profesional público.—Proyecto de ley sobre creación del cargo de contador público.—Juntas provinciales.— Adquisición de propiedades para los asociados.—Las cuotas mortuorias y el seguro obligatorio.—Estadística agrícola.—Legislación.—Proyectos de la Misión Kemmerer.—El contrato y la letra de cambio.—Decretos del "Diario Oficial".—Colaboraciones. — La contabilidad a través de la Historia.—Un sueño.—Variedades.—Sección Técnica.—Distribución de utilidades en las sociedades comerciales.—Resolución de problemas N.o 1 al 3.—Misceláneas.—Los diez mandamientos.—Inembargabilidad de las cuotas mortuorias.— Vida social.—Varias informaciones.

"El progreso latino-americano"

NUEVA PUBLICACION DE EXPANSION COMERCIAL

Acaba de publicarse el N.o 1 de una interesante revista que lleva por título "El Progreso Latino-Americano", primera edición, de la Oficina de Expansión Comercial de la América Latina, dedicada como un homenaje a S. E. el Presidente de la República, don Emiliano Figueroa.

Esta nueva publicación trae un nutrido material de lectura e informaciones relacionadas con el progreso de las actividades económicas y dedica su primer editorial a comentar en forma encomiástica, justicieramente, la labor desarrollada por la Colonia Alemana en la región del Sur, con ocasión de haber celebrado recientemente el 75.o aniversario de su llegada a Valdivia.

Recuerda sus primeros fundadores y directores, encomia las bellas cualidades que la caracterizan: cultura, energía y frugalidad, y termina elogiando la labor diplomática del Ministro de aquel país en Chile, conde Von Spee, y de sus colaboradores, los cónsules.

Damos en seguida el sumario de esta nueva revista:

Portada. — Homenaje al Excmo. señor Presidente Figueroa.

Alemania y Chile.

México. — Petróleo.

El carácter de la Prensa moderna. Discurso por Abelardo Roccas.

Bolivia artística y pintoresca, por Alberto Ostria Gutiérrez.

Los Bancos Comerciales y su Reglamentación, por Pedro Luis González.

El Canal por Nicaragua, por Alejandro Bermúdez, hijo.

Fomento de la Ganadería. Por Francisco Rojas Huneeus.

Breve reseña Histórica del Uruguay, por Enrique Coronado.

El Brasil de ayer y hoy, por Eduardo Poirier.

Notas consulares.

Notas Comerciales de Latino-América.

Campaña y Agencias de Vapores establecida en Valparaíso.

Funciones de la Prensa en las Relaciones Internacionales, por Eduardo Holley Ovalle.

El homenaje al Presidente Electo.

Mes a mes. Notas de la Redacción.

Excursión de estudio al Sur del país de 25 alumnos ferroviarios

Por disposición de la Dirección General de los Ferrocarriles se dirigirán al Sur del país por el nocturno de esta noche, en excursión de estudio los aprendices que terminaron satisfactoriamente el curso de perfeccionamiento intelectual que funciona en San Bernardo, bajo el control de la Sección Bienestar de la Empresa.

Dirigidos por el profesor señor Claudio Salas F., el grupo de 25 alumnos ferroviarios visitarán en Valdivia, Temuco, Concepción y Talcahuano, las maestranzas, fábricas, talleres industriales y demás establecimientos de interés general para los excursionistas.

Liceo chileno

La fiesta con que el Liceo Chileno clausuró sus tareas escolares ha dejado en el ánimo de los numerosos asistentes y padres de familia muy grata impresión.

Las alumnas premiadas por sus buenas notas mensuales y exámenes distinguidos, fueron numerosísimas.

Días antes, habíamos asistido a la exposición de labores, pintura, economía y modas. Todo esto nos habla del prestigio que este establecimiento va adquiriendo día por día.

Asociación Central de Autobús Ford

La Asociación Central de Autobús Ford, nos ha pedido que citemos a todos sus socios a la asamblea general que se efectuará hoy, en Compañía 2855, a fin de tratar importantísimos asuntos como lo es el nuevo reglamento de carrocerías.

Dada la gravedad de a situación que se presenta a los dueños de autobús, recomendamos encarecidamente la asistencia.

CINEMATOGRAFISTAS

Véndese máquina completa con crono Gaumont en perfecto estado, cartelones, Extinguidor Minimax nuevo. Tratar con el señor Juan E. López.

Independencia 306

De 2 a 5 P. M.

Un nuevo regalo de Año Nuevo

Nada más ideal ni más apropiado como regalo de Año Nuevo que una hermosa Radiola, el receptor radiotelefónico famoso en todo el mundo por su alcance, su tono límpido y la sencillez y economía de su instalación, funcionamiento y costo de operación.

Las Radiolas—producto exclusivo de la reputada empresa Radio Corporation of America—se ofrecen al público en una gran variedad de tamaños y modelos. Una amplia y segura garantía responde de su eficacia en el servicio que están llamadas a prestar.

Pensándolo bien, no hay obsequio que sea tan apreciado y duradero como una Radiola.

Solicite de nuestro representante más próximo todos los pormenores relativos a las Radiolas.

Radio Corporation of America

Distribuidore en Chile:

International Machinerv Company, Casilla 107-D, Santiago

RCA Radiola

PRODUCTO DE RCA

ARBOL DE PASCUA

CASA FRANCESA

Los siguientes números han sido favorecidos:

6,833,	6,721,	12,996,	115,	2,819,	12,687,	12,190,	6,508,	6,643,	2,117,
8,903,	12,495,	6,884,	1,247,	1,382,	9,173,	1,774,	2,828,	6,551,	2,528,
7,295,	6,251,	28,	1,713,	2,300,	12,316,	8,730,	1,637,	1,555,	1,639,
6,198,	8,693,	7,886,	12,595,	6,893,	104,	7,357,	7,534,	1,363,	6,610,
6,041,	12,115,	871,	6,524,	6,623,	7,415,	6,813,	8,957,	9,179,	12,241,
6,207,	8,425,	7,282,	9,088,	1,710,	945,	8,056,	1,485,	1,122,	6,564,
6,875,	6,351,	6,330,	1,499,	12,119,	2,563,	12,998,	8,942,	12,869,	232,
7,965,	2,325,	2,567,	137,	2,727,	739,	9,024,	8,175,	7,431,	8,133,
1,877,	12,808,	6,953,	7,514,	8,956,	6,398,	7,609,	7,608,	9,337,	12,982,
7,617,	2,617,	817,	8,604,	12,841,	2,896,	2,994,	1,367,	8,901,	2,844,
1,668,	6,122,	7,140,	2,174,	12,435,	1,745,	6,961,	12,020,	6,168,	12,186,
6,299,	6,880,	717,	2,929,	9,023,	132,	398,	7,563,	2,718,	6,255,
2,778,	701,	2,951,	12,139,	1,926,	6,748,	12,906,	12,311,	1,312,	2,612,
9,185,	2,541,	7,827,	2,037,	1,079,	8,043,	2,326,	2,479,	2,703,	6,236,
1,291,	1,083,	8,981,	1,442,	1,560,	7,760,	7,817,	12,213,	7,214,	2,884,
8,229,	1,536,	12,776,	6,642,	12,011,	12,434,	12,045,	8,892,	794,	7,229,
2,339,	2,309,	8,230,	877,	7,721,	2,538,	12,052,	7,342,	6,440,	12,386,
1,303,	7,566,	2,092,	8,932,	8,553,	8,015,	388,	257,	7,200,	868,
2,407,	840,	1,288,	7,243,	6,658,	2,513,	1,884,	12,347,	6,342,	2,965,
1,220,	421,	7,120,	7,490,	12,653,	1,251,	2,532,	1,864,	8,268,	599.

PRIMER DECRETO DEL NUEVO MINISTERIO es aprovechar la REALIZACION de calzado importado para hombre «W. J. Jones» (England) al unico precio de $ 36 el par, que venden los representantes en BANDERA 34 OFICINA 14 - Visítenos y se convencerá.

Consejo de Educación Primaria

CONCURSO DE LIBROS DE LECTURA

TITULO DE NORMALISTA

En conformidad con las bases aprobadas por el Consejo para el concurso abierto para la adquisición de libros de lectura, destinados a las Escuelas Primarias, y que se cerrará el 31 del presente, el H. Consejo, en su sesión del Lunes último, designa el siguiente jurado para que dictamine acerca del mérito de las obras premiadas:

Don Maximiliano Salas Marchán, Director de la Escuela "José Abelardo Núñez".

Doña Lidia Gamboa Soto, profesora de Castellano de la Escuela Normal N.o 2; y

Don Guillermo González M., profesor de Pedagogía en la Escuela Normal "José Abelardo Núñez", de Santiago.

Concedió a continuación el título de Profesoras Normalistas a las siguientes personas que han terminado satisfactoriamente sus estudios en la Escuela Normal de Preceptoras N.o 1 de Santiago, en el 5.o año A. de ese establecimiento:

Cristina Jeréz Pino, Blanca Donoso Martínez, Hortensia Paredes Rivera, Graciela Lazo Correa, Berta Figueroa Reyes, Marta Rodríguez Mura, Laura Vidal Lazo, Luisa García Osses, Elenira Poblete Macaya, Ana Durán Soto, Delia Durán Yáñez, María Beltrán Dávila, Florencia Morales Gilbert, Norma Gutiérrez Palma, María Díaz Palma, Leonor Campos Arévalo, María Izquierdo Carbonell, Raquel Chaumeil Valdivia, Rosa Rudolpn Moreno y Olga Basso Ibarraa.

Don Alfredo Ríos Gallardo, es reincorporado

Con fecha 23 del presente, el ex-Ministro Dr. don Pedro Lautaro Ferrer, firmó un decreto que reincorpora en su puesto de Oficial 2.o del Ministerio de Higiene, don Alfredo Ríos Gallardo.

Esta noticia ha sido unánimemente celebrada y el señor Ríos Gallardo ha sido muy felicitado.

Las fiestas de Pascua en Renca

Con gran éxito se verificaron las fiestas organizadas por la Municipalidad de Renca, con motivo de la Pascua, y cuyo producido estaba destinado a beneficio de los fondos municipaes.

Gran número de familias de Santiago se trasladaron a las vecina comuna invitadas especialmente por el señor Alcalde, don Carlos Salas Herrera.

Las ramadas a la chilena que se habían instalado se vieron en todo momento muy concurridas, dejando la fiesta una utilidad bastante subida, con la cual se llenarán importantes necesidades de los servicios locales.

El baile y demás entretenimientos duraron hasta la madrugada de ayer Sábado 26.

El Congreso Nacional pro - Patria y Hogar

CLAUSURA SU AÑO DE ACTIVIDAD

EL GRAN ACTO PUBLICO DE HOY EN EL TEATRO ESMERALDA

Hoy a las 9 y media de la mañana se llevará a efecto en el teatro Esmeralda una interesante conferencia preparada por el Consejo Nacional Pro Patria y Hogar, como clausura de sus trabajos en el presente año.

El señor Fernando Thauby, distinguido artista y profesor se ha hecho cargo de la conferencia, la que versará sobre el tema: "La Exposición Internacional de Arte Industrial de París". Esta conferencia tiene el mérito de ser una reseña muy completa de la exposición que se celebra actualmente con un éxito inusitado en la capital de Francia.

Una colección de hermosos dispositivos dan una idea de esta exposición y al mismo tiempo presentan los mejores trabajos y pabellones que han concurrido.

La casa editora de pelítuclas, Andes Film, ha facilitado para esta conferencia las interesantes películas: "La Elaboración del Acero" y "La Fabricación de la Porcelana".

Una banda militar tiene a su cargo el programa musical para este acto.

La entrada será enteramente libre y se nos encargo invitar a las instituciones y personas que se interesen por estos asuntos.

POR LOS TRIBUNALES

LAS VENTANAS DE "LA MUNDIAL", QUE MIRAN AL CONVENTO DE LAS AGUSTINAS

SERAN CERRADAS POR RESOLUCION DE LA CORTE

El abogado del Arzobispado de Santiago, don Manuel de la Lastra, interpuso demanda contra el Gerente de la Compañía Internacional de Seguros "La Mundial", pidiendo que se ordene cerrar, bajo apercibimiento de hacerlo a costa del demandado, las ventanas del edificio de "La Mundial", colindante con el edificio y patio de la iglesia de las Agustinas, ventanas que han establecido una servidumbre de luz y vista que no se ajusta a los preceptos legales.

Los preceptos a que se alude en dicha demanda, son, entre otros, los siguientes: Dice el artículo 875 del Código Civil: "La ventana estará guarnecida de una reja de hierro y de una red de alambre, cuyas mallas tengan 5 cmts. de abertura a lo menos. La parte inferior de la ventana distará del suelo de la vivienda a que da luz, tres metros a lo menos."

Y el artículo 878 del Código ya mencionado, dice: "No se pueden tener ventanas, balcones, miradores o azoteas que den vista a las habitaciones de un predio o corral, vecino, cerrado o no, a lo menos que intervenga la distancia de tres metros."

Conforme a la ley orgánica de los Tribunales, y en virtud del fuero de que goza el demandante, o sea el Arzobispado, corresponde nombrar un Ministro de la Corte de Apelaciones para que conozca de juicios de esta naturaleza y con este motivo, se designó al señor José Astorquiza, pero este magistrado ascendió a Ministro de la Corte Suprema y se nombró en su reemplazo al señor Ernesto Bianchi Tupper.

Notificada la Compañía, dedujo inmediatamente excepción dilatoria, alegando que el Gerente no tiene poder para entrar en juicio, y por lo tanto, la demanda está mal dirigida. Por otra parte, el Gerente no es el señor Mascaró Serrano, sino el señor Luis Carvallo.

Pronunciándose sobre la excepción dilatoria formulada, la Corte no dió lugar a ella, resolución de la cual la Compañía "La Mundial" no se dió por conforme, entablando apelación.

El Iltmo. Tribunal, ha estimado que las partes están conformes en considerar representante de "La Mundial" a su Gerente, señor Carvallo, y por lo tanto, confirma la resolución apelada, o sea, niega una vez más la excepción dilatoria del juicio.

TRES MIL PESOS SE PAGARAN A UN OBRERO

POR UN DEDO PULGAR QUE PERDIO EN EL TRABAJO

La Corte de Apelaciones ha confirmado una sentencia recaída en una demanda que entabló contra el Fisco el obrero don Salvador Sánchez.

Sánchez era carpintero de la sección embalajes de la Quinta Normal de Agricultura, que, como se sabe, pertenece a la Dirección General de los Servicios Agrícolas, de los cuales es jefe el señor Francisco Rojas Hunneus.

En una ocasión, el señor Rojas necesitó hacer una demostración de maquinarias ante unos caballeros visitantes y como la persona que tenía a su cargo esa maquinaria se encontraba ausente, llamó a Sánchez, ordenándole efectuar un trabajo que el obrero no conocía.

Esto originó un desgraciado accidente, que costó a Sánchez la amputación del dedo pulgar de la mano derecha, por lo que entabló demanda, pidiendo la suma de 4 mil pesos como indemnización.

El señor Director del Tesoro, que actuó en defensa del demandado, alegó que el accidente se debió a que el obrero Sánchez procedió por comedimiento y no en el ejercicio de su trabajo.

Teniendo presente que la prueba de esta circunstancia corresponde al Fisco, prueba que no se llenó, y que por lo tanto no se ha establecido que el accidente se debiera a fuerza mayor extraña y sin relación alguna con el trabajo que el obrero ejecutaba, se hubiera producido intencionalmente por el demandante, o se derivara de un delito o culpa grave imputable a la víctima o a un extraño, la Corte declaró al Fisco responsable del accidente denunciado y dictó sentencia, reduciendo, sin costas, a 3 mil pesos la indemnización cobrada.

El Director del Tesoro, no encontrando ajustada a derecho la sentencia, y estimándola onerosa para su representado, apeló de ella.

La Corte ha confirmado recientemente la resolución apelada.

El obrero, Salvador Sánchez, recibirá, en consecuencia, los beneficios de la Ley N.º 3170, sobre Accidentes del Trabajo.

MOVIMIENTO HABIDO EN 26 DE DICIEMBRE DE 1925

CORTE SUPREMA

No funcionó por falta de perpnal.

CORTE DE APELACIONES

1.a Sala.— Señor González Campos.— 1. Contra Alberto Serrano, aprobada; 2. Contra Manuel Hernández, confirmada; 3. Contra Germán Matta E., aprobada; 4. Contra Bernardino Covarrubias y Manuel Arce, aprobada; 5. Contra Luis Tejeda, aprobada; 6. Contra Enrique Morales y otros, aprobada; 7. Contra Segundo Olea, aprobada; 8. Contra Manuel Maruch, aprobada; 9. Contra Florencio Lagos con Emilia Wuth, prescrita.

Agregada, contra L. Gutiérrez P., confirmada.

Secretario, el señor Fabres.

Don Ambrosio Rodríguez alegó por la prescripción, en la 9.a

2.a Sala.— Relator, señor Silva. (Sr. Roldan).— 1. V. Grez con L. de la Fuente, sin tribunal; 3. Sumario por aborto de M. D. Arredondo, aprobada; 4. Contra O. Contarse, aprobada; 5. Contra M. Reyes, aprobada; 6. F. Aguirre con M. de la C. Cajas, aprobada; 7. Sumario incendio en la Braden, aprobada; 8. C. Osorio v. de V. contra E. Gálvez, confirmada; 9. Contra F. Berríos, aprobada; 10. Contra A. Illanes, aprobada; 11. Contra L. Barrios, confirmada con declaración; 12. Sumario muerte de E. Portillo, aprobada con declaración. 13. Sumario suicidio de R. Baeza, id.; 14. Sumario incendio en Agustinas 1160, id.; 16. Contra A. Masson, trámite.

No vistas las demás.

Agregada:

O. Guerra contra I. Singuer, aprobada.

Femenía y Co. con M. Julio.

Alegaron:

En la 10, don Mamerto Candia aprobando.

TERCERA SALA

Sábado 26 de Diciembre — Relator, señor Mac-Iver

2 Contra Julio Espinoza, fallada.
3 Sumario por incendio en la chacra Quilpué, fallada.
4 Sumario por suicidio de Federico Hohaben, fallada.
5 Sumario por muerte de Juan García Díaz, fallada.
6 Sumario por muerte de José Ruidíaz, fallada.
7 Sumario por suicidio de José Tomás Aliaga, fallada.
8 Sumario por rapto de Clemencia Acevedo, fallada.
9 Sumario por muerte de Valentín Serrano, fallada.
10 Zoila Espinoza contra Francisco Gómez, fallada.
11 Contra Manuel Valdivia, fallada.
12 Sumario por homicidio de Eduardo Muñoz, fallada.
13 Contra Ernesto Pinto Manríquez, trámite.
14 Contra Isidoro Videla, fallada.
16 Contra Luis Alberto Soto Zúñiga, fallada.
17 Contra Pompeyo Cuadra, fallada.
18 Contra Isolina, Armando, Jenaro, Ismael, Rubén, y Tobías Rojas y Manuel González, Benjamín Ampuero, Misael Miranda y José González.

Ministro de semana, señor Rondanelli.

Agregadas falladas: Contra A. Cubillos y otros, contra C. Hodges, contra J. Borja.

Secretario, el señor Fabres.

Alegaron en las agregadas: Don Juan Manríquez, por la aprobación, en la 1.a; don Lautaro Beham, por id., en la 2.a; don J. Miguel Pizarro por la revocación en la 3.a

CUARTA SALA

Relator señor Bernales

1 Contra C. Salman, aprobada.
2 Contra S. Ankers, aprobada.
3 Contra E. Díaz, aprobada.
4 Sumario tentativa suicidio de A. Martínez, aprobada.
5 Contra M. Silva, aprobada.
6 Contra L. Sánchez, aprobada.
7 Sumario muerte de T. Quezada, aprobada.
8 Contra M. Padilla, aprobada.
9 Sumario suicidio de M. Guerra, aprobada.
10 Sumario homicidio de J. Bravo, aprobada.
11 Sumario homicidio de N. N., aprobada.
12 Contra J. Bravo, aprobada.
13 Contra E. Parrail, aprobada.
14 J. Werhamahm, aprobada.
15 Contra J. Moya, aprobada.
16 A. Greene contra J. Guzmán, aprobada.
17 Contra B. Núñez, revocada.
18 Contra E. Fernández, aprobada.
19 Contra C. Lara, confirmada.
20 Contra M. Figueroa, sin lugar.
21 Contra A. Fino, aprobada.
22 M. Vera con A. Valenzuela, aprobada.
24 S. Ortiz con C. Gómez, aprobada.
25 J. Wilson contra F. Montalban, revocada.

No vistas las demás.

Del acuerdo Carlota Cifuentes v. de O. con Gonzalo Díaz.

Alegaron;

QUIEN ADMIRE UNO DE LOS NUEVOS

'Cadillac'

NO PUEDE MENOS QUE QUEDAR SORPRENDIDO DE SU SOBERBIA PRESENTACION E INSUPERABLE CONSTRUCCION

CADILLAC
STANDARD OF THE WORLD

EL AUTO FINO DE CALIDAD NO IGUALADA

IMPORTADORES:

Morrison & Co.

SANTIAGO

¡Semana Fin de Año!

Gath&Chaves brinda desde mañana una serie de artículos sumamente prácticos a precios

EXTRAORDINARIAMENTE BAJOS!!

TRAJES para Caballeros, a
$ 110.00

CALCETINES en colores, a
$ 1.50
TOALLAS macramé
$ 2.25

Gran Liquidación de ¡RETAZOS!
¡Vea las vidrieras de la calle Estado!

CORBATAS Popelina
$ 0.95
PONGE de pura seda, a
$ 7.90

EN CAMISERIA

CAMISAS blancas de madapolán fino, con pechera reforzada y puños dobles, a
$ 14.90

CAMISAS de buen céfiro, en colores de novedad con un cuello, puños dobles, a
$ 14.90

CAMISAS en crepé superior, con un cuello colores variados, artículo muy durable, a
$ 19.50

UN ALDO DE CAMISAS finas en hilo con seda y en pura seda, a
$ 86.50

CAMISAS para dormir, confeccionada en lienzo superior, con cuello y adornada de céfiro, a
$ 13.95

CAMISAS para dormir en fina batista con adornos de céfiro, modelo sin cuello
$ 26.50

PIJAMAS de crepé fantasía, con adornos de céfiro liso en colores combinados modelo "verano", sin cuello, a
$ 36.50

CALZONCILLOS cortos de lienzo especial, con cintura de popelina
$ 5.90

EN BONETERIA:

CALCETINES de algodón en colores, lisos, buena calidad, el par
$ 1.50

CALCETINES de algodón reforzados colores variados, tejido delgado, el par
$ 1.95

CALCETINES en hilo de Escocia, colores lisos y negro, reforzados, tejido delgado, el par
$ 4.90

CALCETINES de seda, con planta y puños de hilo colores variados, el par
$ 15.90

CALCETINES de hilo de Escocia en negro y colores, tejido borlón, el par
$ 15.90

CAMISETAS de algodón especial, con manga o media manga, a
$ 4.90

CALZONCILLOS de algodón especial, punto tricot cortos o largos, a
$ 4.90

INTERESANTE SALDO DE CAMISETAS y calzoncillos en hilo de Escocia, punto liso o calado, artículo fino la pieza
$ 14.90

PELUQUERIA NIÑOS
Servicio inmejorable!

PELUQUERIA SEÑORAS
(3.er piso)
La mejor y más completa instalación de Sud-América.

CONFECCIONES PARA HOMBRES:

TERNOS prolijamente confeccionados en casimir inglés de fantasía, modelos de última moda, a .. $	110.00
TERNOS de "Scotch Tweeds" (casimir escocés) de pura lana, vestón sin forro, artículo especial para la temporada, a .. .. $	158.00
CAZADORA Y PANTALON, modelo especial para turistas, artículo inglés de pura lana y de gustos apropiados, a .. .. $	149.00
PANTALON de buen casimir fantasía, gustos novedosos, a .. .. $	45.00
CHALECOS blancos de puro hilo, excepcional rebaja .. .. $	19.50

EN SASTRERIA MEDIDAS:

TRAJES sobre medida en finos casimires ingleses, gustos de alta fantasía, forros especiales, hechuras irreprochables, PRECIO DE GRAN RECLAME
$ 220.00

EN CORBATERIA:

CORBATAS de popelina, PRECIO DE LIQUIDACION,
$ 0.95
LIGAS ELASTICO de algodón, muy finas
$ 0.95
TIRANTES elásticos fabricación francesa
$ 3.90
CIGARRERAS metal plateado grabado,
$ 3.90
BOQUILLAS imitación ambar
$ 1.90
JUEGOS de repuestos para suspensores
$ 0.95
ALFILERES para cuello, de metal enchapado
$ 0.95
BILLETERAS de cuero, sistema muy práctico,
$ 5.90
MONEDEROS de cuero y suela
$ 3.90
BASTONES TIPO MALACCA, puños curvos
$ 12.90
BASTONES de Malacca, puños curvos
$ 18.00
BASTONES de Malacca, muy gruesos
$ 29.50

EN BLANCO:

TOALLAS macramé, artículo de mucha duración .. .. $	2.25
TOALLAS afelpadas blancas, con iniciales tamaño grande .. .. $	3.90
SABANAS de baño en género esponja blanco o a cuadros, color . . $	21.50
BATAS de baño, en género esponja o a rayas color .. .. $	39.50
MAMELUCO para baño en punto algodón azul marino .. .. $	7.75
MAMELUCO de baño para señoras, confeccionado en punto algodón negro con pollerín, a .. .. .. $	25.50

OFRECEMOS un variado surtido en TRAJES DE BAÑO para señoras en finas sargas con vistosos adornos y a precios MUY REBAJADOS.

EN SEDERIAS:

PONGE de pura seda, artículo muy práctico, especial para labores, adornos, combinaciones y forros, precio excepcional, el metro
$ 7.90

PONGE de pura seda, calidad muy fina y tupida, especial para combinaciones, ropa interior para señoras, a.. nos, doble ancho, el metro
$ 11.90

CREPE de Chine pura seda, calidad muy fina y tupida, especial para vestidos de fiesta y calle, doble ancho, el metro
$ 21.50

CREPE de hilo seda, artículo excelente resultado, (lavable) especial para vestidos de señoritas y niñas, doble ancho, el metro
$ 10.20

CREPE Georgette pura seda especial para combinaciones, adornos y vestidos plisados, doble ancho, el metro
$ 12.00

TAFFETAS pura seda Suizo, especial para vestidos de calle y fiestas, doble ancho, el metro
$ 24.00

ESPLENDIDA COLECCION
de Retazos de sedas con colores lisos y de fantasía, a precios de verdadera baratura.

Sólo se notó la estafa cuando se efectuó el balance

EL EMPLEADO CULPABLE QUE DESDE ESE MOMENTO, ANDA PROFUGO, HA SIDO DENUNCIADO A LA JUSTICA CON FECHA DE AYER

La firma Dionisio Hernández, icada en la Avenida de Las De- ias esquina de Maipú, ha sido tima de una estafa que se hace bir a la suma de $ 7.972.20.

Descubierta la estafa después de pequeño estudio de los libros spectivos se dió cuenta de ella la 7.a Comisaría por el señor ancisco Irizar en representación la firma indicada.

La estafa se habría llevado a bo de la siguiente manera:

Los señores Hernández tenían como empleado en el negocio de maderas en que gira la firma a Justo Núñez, quien después de atender sus obligaciones desapareció sin dejar rastros de su camino, ya no llegó más a la oficina en que prestaba sus servicios.

Alarmados los jefes de la firma con la ausencia de este empleado, entraron en sospechas y una vez que hicieron un pequeño arqueo se encontraron que la verdadera causa de la ausencia forzada de Núñez era la de los 7 mil y tantos picos de pesos.

Y como la firma no desea que este delito quede impune, se ha hecho el denuncio de que damos cuenta a la 7.a Comisaría, la que puso el reclamo en conocimiento del juez del crimen de turno, señor Soro Barriga, quien ha dispuesto que la Sección de Seguridad practique las investigaciones correspondientes.

La tragedia de la terraza del cerro

ARIA CARREÑO ES EL NOMBRE DE LA JOVEN QUE SE QUITO LA VIDA EN EL SANTA LUCIA

En varias de nuestras ediciones teriores nos ocupamos del trá- co fin de una joven desconoci- que se había quitado la exis- ncia en la terraza del Santa Lu- a las 10.20 de la mañana, hora que el paseo se ve concurrido r numerosas personas.

Una mañana llegó hasta la te- aza y sin decirle a nadie una pa- bra, como que esas cosas no se vulgan, sacó un revólver y se uidó de un balazo.

Ni una sola palabra, ni un papel, nada que indicara el nombre de la desgraciada protagonista, ni la causa de su extrema resolución.

Allí fué encontrado el cadáver tras la fuerte detonación por un estudiante de los muchos que en estos días acuden al paseo, quien dió el aviso a la policía.

El cadáver, siguiendo la forzada peregrinación de todos los que la policía encuentra en la vía pública o en los paseos públicos, siguió viaje a la Morgue, permaneciendo en el misterio hasta el día de ayer en que nuestro colega "Los Tiempos" levantó el velo de ese enigma.

El cadáver fué reconocido como el de la joven María Carreño, que hasta momentos antes de su trágico fin estaba empleada en la casa particular de la Alameda N.o 236.

LOS CAUSANTES DE LA MUERTE DE JEUSEN

OBTIENEN SU LIBERTAD PROVISORIA

El oficial de policía, Emilio Fi- ey, de la 3.a Comisaría y el ardián Manuel Cortés, se en- entran procesados desde algún mpo por la responsabilidad que puede afectar en la muerte del comerciante don Carlos Jeusen.

Como se recordará, el incidente se produjo entre Jeusen y el citado oficial en un negocio ubicado en San Pablo al llegar a Bandera, altercado que continuó después en casa del comerciante, donde fué herido a balazos, muriendo poco después en la Asistencia Pública.

El juez del crimen que recibió el denuncio ordenó practicar activas investigaciones a fin de establecer la verdadera culpabilidad en la muerte de Jeusen.

Y después de varias tramitaciones llegó el sumario a poder del Promotor Fiscal, señor Matus, quien declaró que la muerte de Jeusen debía calificarse de homicidio. El juez del crimen, tomando en cuenta el dictamen, declaró reos a los inculpados.

La Corte de Apelaciones en vista de una petición de excarcelación presentada por los reos y después de un alegato hecho por el abogado del Cuerpo policial, concedió a éstos la libertad provisoria.

La «Vendetta» con todas sus trágicas consecuencias en la calle de Victoria

VARIAS PUÑALADAS DEJAN MORIBUNDO A JOSE CARVAJAL, Y EL HECHOR, ALFREDO OSORIO, ES ASESINADO A BALAZOS POR PEDRO HERNANDEZ

TODOS LOS PROTAGONISTAS DE LA TRAGEDIA SON SUPLEMENTEROS, DE AQUELLOS QUE NO OCUPAN A LA POLICIA NI A LA JUSTICIA PARA SUS ASUNTOS

La impresión sufrida por las personas que transitaban ayer a medio día por la calle de San Diego al llegar a la de Victoria fué terrible.

Como lo adelantó nuestro colega "Los Tiempos", a esa hora y en ese lugar, se produjo un crimen de trágicas consecuencias ya que la víctima dejó de existir en esos mismos momentos a consecuencias de las heridas que recibió.

Según las investigaciones practicadas por la comisaría respectiva, este crimen que fué la consecuencia de otro ocurrido por esos mismos alrededores, se produjo en las siguientes circunstancias:

EN LA CALLE VICTORIA

Los protagonistas fueron tres suplementeros.

José Carvajal y Pedro Hernández eran antiguos amigos que se estimaban mucho, cosa no rara entre los gremios, pues en todas partes nacen las afecciones.

Carvajal en uno de estos últimos días se alejó de la presencia de su amigo y junto con Alfredo Osorio se puso a beber unos cuantos tragos.

Parece que entre Osorio y Carvajal existían rencillas antiguas de modo que un altercado debía recordarlas de un momento a otro

Y así ocurrió.

Este altercado fué el principio de la tragedia que vino a terminar a medio día de ayer.

VARIAS PUÑALADAS MORTALES

En la mañana de ayer, en la calle de Victoria, a inmediaciones de uno de los muchos negocios de dudosa moralidad que existen en ese lugar, rompían bruscamente Alfredo Osorio con José Carvajal.

Ya habían bebido más de lo necesario, de modo que la disputa tenía necesariamente que terminar en una riña sangrienta.

Cuando no se pudieron entender, se fueron a las manos y entonces llegó el instante de la desgracia: Osorio sacó un puñal y lo sepultó repetidas veces en el cuerpo de su adversario.

Como en la generalidad de los casos en que ocurren esta clase de crímenes, ellos permanecen en la más completa impunidad debido a que las víctimas enmudecen y jamás dan el nombre de los culpables a la policía.

Esperan mejorarse para vengar el ultraje. Y entonces, ¡al! del agresor, pues no hay perdón ni misericordia alguna.

Entre estos individuos no existe fe en la justicia de los hombres y ellos mismos se encargan de vengar los agravios por más que sean de nueva y vieja data.

EL HERIDO NO HABLA

La policía se impuso a su debido tiempo de este crimen, pues intervino con toda oportunidad hasta la Asistencia Pública.

El desgraciado Carvajal no habló palabra y fué llevado moribundo al benéfico establecimiento.

La policía inició las investigaciones del caso, pero antes que llegara a los resultados necesaros para levantar el velo que cubría la tragedia, otro hecho de sangre más grave que el que relatamos vino a dar la clave.

Alfredo Osorio había muerto pocas horas después en plena calle de San Diego.

Su cadáver estaba allí rodeado de espectadores que habían sufrido otra impresión tan grande como los que presenciaron el crimen de que fué víctima Carvajal.

Era un nuevo enigma.

EL CRIMEN DE LA CALLE DE SAN DIEGO

Si era verdad que Carvajal no había dicho una sola palabra respecto del crimen de que fué víctima ni quien era el autor de las puñaladas que le fueron inferidas en la calle de Victoria, no era menos cierto que su amigo Pedro Hernández tuvo oportuno conocimiento de la tragedia.

No faltó entre los "canillitas" quien relatara a Hernández que Carvajal había sido herido de muerte de dos feroces tajos dados por Osorio y que para sus primeras curaciones ya estaba en la Asistencia Pública.

Supo entonces Hernández que su amigo estaba herido de muerte y en el acto comprendió lo ocurrido.

Ellos se cuentan sus aventuras, sus amores, sus odios, sus enemistades y cada uno sabe la historia de los demás.

Pedro Hernández se dió inmediata cuenta de la causa de la tragedia y no quiso dejarla sin vengar.

Se armó de un buen revólver, lo cargó y bien seguro de que daría fuego en la hora oportuna, se lanzó en busca del culpable.

DOS BALAZOS MORTALES

No se le ocurrió al "canillita" Hernández salir en busca de un guardián para preseguir la responsabilidad criminal de Osorio.

Tampoco se le ocurrió dar cuenta al juzgado del crimen de turno de la tragedia de la calle de Victoria.

Acostumbrado a hacerse justicia por sí solo no tenía para que dar esos pasos.

Llegó a la calle de San Diego esquina de Victoria y divisó a Osorio.

En el acto lo increpó del crimen y le dió dos balazos.

Osoria caía sobre el pavimento para no levantarse más.

La venganza que había armado el brazo de Hernández no cesó hasta que un cadáver fué a golpear la justicia humana.

Al ruido de los disparos se acercó la policía, aprehendió a Hernández y se le condujo al cuartel.

El cadáver de Osorio fué trasladado a la morgue para que se le practicara la autopsia médico legal.

El autor del crimen de la calle de Victoria solo había sobrevivido unas cuantos horas a ese hecho.

EL SUMARIO JUDICIAL

Ayer se dió cuenta al juez del crimen de turno de este hecho a fin de que se impusiera de los primeros antecedentes recogidos por la policía.

El juez ordenó que el cadáver fuera remitido a la morgue.

Y el Lunes próximo se dará comienzo al sumario con las declaraciones de las personas que presenciaron los hechos y las que de el autor de la muerte de Osorio.

LOS JUEGOS DE AZAR SE COMBATEN HASTA EN LAS KERMESSES

Con motivo de las fiestas de Pascua se llevó a efecto en la Quinta Normal una kermesse a beneficio de las Creches.

La fiesta se llevó a cabo con toda felicidad y como siempre, numerosas familias acudieron a dar brillo a esta reunión, ya que el fin de ella no pudo ser más simpático.

Pero, entre los entretenimientos que se pusieron para solaz de los asistentes existía una ruleta eléctrica, un juego de caballitos y ''El 7 alegre'', juegos que estaban a cargo de dos personas que nada tenían que ver directamente con la institución beneficiada.

Y la policía tan pronto tuvo conocimiento que allí se jugaba dinero, a las 12 de la noche y cuando nadie se lo imaginaba, se dejó caer al mencionado sitio retirando la ruleta y los demás juegos de azar.

En la mañana de ayer se dió cuenta de este hecho al juez del crimen de turno señor Soro Barriga y a cuya disposición se pusieron todos los objetos recogidos en dicha kermesse.

Ya llega Año Nuevo y Reyes
CON 20 POR CIENTO DESCUENTO

todos los niños, grandes o chicos y de la condición social que sean, ansían un regalo y sueñan con Santa Claus, intrigados se preguntan:

¿QUE REGALO RECIBIREMOS?
y CALPE se encarga de contestarles

¡UN LIBRO!

¡Qué placer más indecible experimenta el niño al hojear sus páginas y leer las bellas historias impresas en ellas! ¡Qué deleite al admirar sus láminas! ¡Qué goce el ser transportado, en alas de la fantasía a los bellos países de las hadas y los enanos!

Por esta razón CALPE ofrece desde hoy hasta el día 6 de ENERO un

20 POR CIENTO DE DESCUENTO

sobre los precios marcados en todos los libros para regalos a los niños y tenemos algunas de las mejores selecciones, hechos especialmente para niños y entre ellos hay Cuentos, Historia, Literatura, Ciencias naturales, Etc.

VISITENOS Y EXAMINE NUESTROS LIBROS
DE LA NATURALEZA
CUENTOS DE CALPE,
INVENCIONES E INDUSTRIAS
COLECCIONES RECREATIVAS
LIBROS DE AVENTURAS
CUENTOS RODRIGUEZ,
FABULAS, LEYENDAS, INVENTOS

NO OLVIDE EXIGIR EL 20 o|o DE DESCUENTO

CALPE
DELICIAS 907 — SATIAGO

Las moscas y los mosquitos no hacen más que respirar el "Black Flag" y morir. Ninguno escapa con vida!

El "Black Flag" es el más poderoso destructor de insectos que se ha descubierto. Mata todas las moscas, mosquitos y cucarachas que infestan la casa. No se salva ninguno. Pues el "Black Flag" contiene un ingrediente secreto, de origen vegetal, que al ser respirado por los insectos les ocasiona la muerte. Pero es absolutamente inofensivo para el hombre y los animales.

Son estos efectos mortales del "Black Flag" lo que le diferencian de los insecticidas corrientes, que matan, cuando más, apenas 6 insectos de cada 10. Los cuatro que salen con vida se reproducen por centenares, y la plaga continúa. Pero el "Black Flag" mata todos los insectos, 10 de cada 10.

El "Black Flag" mata todos los insectos que suelen infestar las casas. Fuera de moscas, mosquitos y cucarachas, mata hormigas, chinches, pulgas, polillas, pulgones y piojos de gallina.

También mueren las cucarachas con este eficacísimo insecticida!

Ambas formas del "black Flag"—el líquido y el polvo—sirven para matar estas plagas. Ambas son igualmente eficaces y sólo cabe hacer tres advertencias. Usese siempre el polvo para matar pulgas y piojos. Jamás se use el líquido en las pieles; para preservarlas de la polilla empléese el polvo.

Muchas personas hacen uso de ambas formas, prefiriendo el líquido para matar moscas, mosquitos y polillas, y el polvo para matar hormigas, cucarachas, chinches, pulgas y piojos.

El "Black Flag" cuesta menos. De venta en las droguerías abacerías, ferreterías y almacenes de venta al por menor. Compre hoy mismo el "Black Flag."

BLACK FLAG BLACK FLAG
DISTRIBUIDORES: MORELL & ARBOT, ESTADO 91, CASILLA 2442

INSTALACIONES PARA MOSAICOS

CON PRENSAS HIDRAULICAS Y MECANICAS para la fabricación de Mosaicos, Baldosas, Placas imitación granito y Planchas de amianto, Cemento, MAQUINAS ALISADORAS, PULIMENTADORAS
Todas las máquinas y todos los moldes para la fabricación de materiales de hormigón

TALLERES DE CONSTRUCCION:
MACHACADORAS — MOLINOS
Mezcladoras de mortero, Colores L. C. M.
DR. GASPARY Y Co. — MARKRANSTADT

CATALOGO N.o 19, GRATIS — (ALEMANIA)
Representantes: LUER y PAYE, Santiago, Valparaíso Concepción.

"Pintura MAPOCHO" "Pintura MAPOCHO"
MAPOCHO
ITE ZINC PA
"MAPOCHO"
XXXX
UN BUEN PINTOR, UN BUEN TRABAJO Y UNA EXCELENTE PINTURA
Prop. Achros

UN VERDADERO OBSEQUIO
ES AQUEL QUE POR SU CALIDAD Y VALOR, CONSTITUYE UN PERMANENTE RECUERDO DEL QUE LO OFRECE.

Una VICTROLA
elegida entre nuestros numerosos modelos

ES EL REGALO INDICADO PARA USTED
LAS FESTIVIDADES DE

AÑO NUEVO

LE PRESENTAN UNA GRAN OPORTUNIDAD PARA HACER OBSEQUIOS
NOSOTROS PRESENTAMOS A USTED LAS MEJORES OPORTUNIDADES PARA HACER EXCELENTES REGALOS CON TODA ECONOMIA

GRIMM & KERN
AHUMADA ESQUINA MONEDA
ALMACENES GROTRIAN STEINWEG Y VICTOR

Pida Miel de Palma Ocoa
LA MEJOR

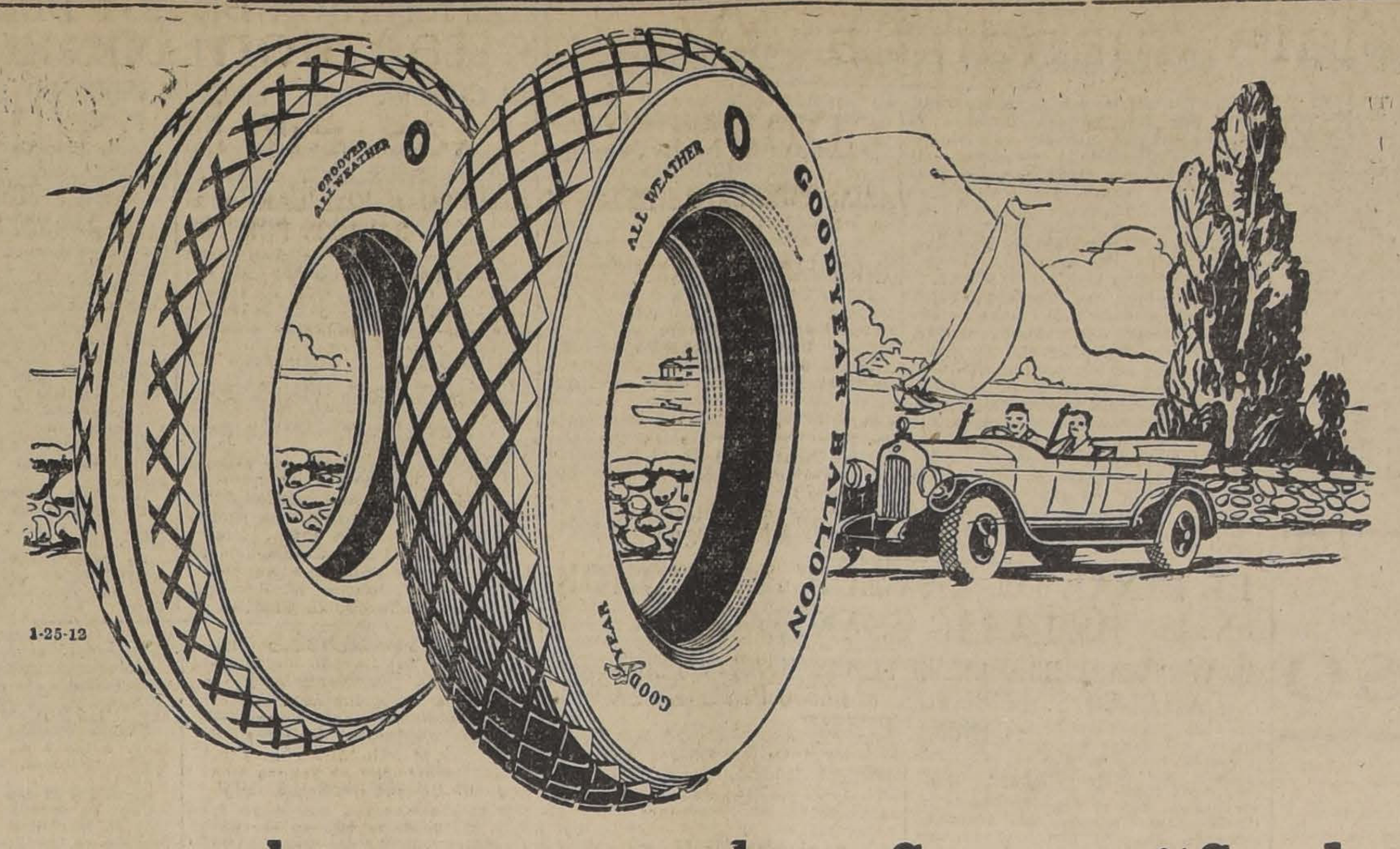

Goce con los paseos al campo con las Gomas "Goodyear" Supertwist

La excelente Banda de Rodamiento All Weather con sus bloques en forma de diamantes, hace los viajes más seguros y agradables.

Las Gomas Neumáticas Goodyear Balloon son a la vez SUPERTWIST y gomas de Banda de Rodamiento All Weather.

Estas son noticias muy importantes para los automovilistas; puesto que SUPERTWIST es el nuevo material acordonado que da mayor duración a las gomas "Balloon".

SUPERTWIST se estira.— Obedece al movimiento de ñexión de la goma, pero nunca se revienta. Esto es también muy importante al tratarse de gomas neumáticas "BALLOON".

SOLO LAS GOMAS GOODYEAR SE FABRICAN CON SUPERTWIST Y CON LA FAMOSA BANDA DE RODAMIENTO ALL WEATHER.

GOODYEAR

DISTRIBUIDORES:

Concha, Silva & Co. --- Delicias 1123

CAMBIO

TIPO DE VENDEDOR	
COMERCIAL	$ 39.50
PREMIO DEL ORO	199.50
LIBRAS EN ORO AMERICANO	4.85
LIBRAS POR ORO	3.20

BANCO DE LONDRES Y RIO DE LA PLATA LTDO

Cambio sobre el exterior

	90 días	Vista
Londres	39.60	40.10
París	30.00	0.30 3|8
Amberes		0.37 1|2
New York		8.27
España		1.17
Italia		33.40
Brasil		40.10
Uruguay		6.81
Argentina		3.44
Holanda		3.32 1|2
Suiza		1.60
Siria		40.10
Portugal		40.10
Panamá		40.10
Oro		3.00

COMPRA-VENTA DE PROPIEDADES

Don Estanislao Olivos Ríos compró a doña Elena Cabello de Gutiérrez la propiedad N.o 1229 de la calle Aldunate, en $ 16,500.

—Don Luis Jofré Feliú compró a doña Mercedes Clementina Rojas de Rojas la propiedad N.o 0239 de la calle Santa Isabel, en $ 23,000.

—La Municipalidad de Santiago compró a don Enrique Larraín C. una faja de terrenos de la propiedad N.o 2221 al 2245 de la calle Catedral, en la cantidad de $ 4,572.

—Doña Margarita Ossa Cuevas compró a doña Herminia Ossa Cuevas la propiedad signada con el número 743 de la Avenida del Rosario, en la cantidad de $ 10,000.

—Don Manuel Matus C. compró a don Pedro Herrera una propiedad en la manzana B. de la Población Santa Amelia de la comuna de San Miguel, en la cantidad de $ 9,000.

—La Municipalidad de Santiago compró a don Carlos Bezanilla una faja de terrenos frente a la propiedad N.o 88 de la calle San Martín en la cantidad de $ 7,864.20.

—Don Germán Berríos Toledo compró a don Carlos Carmona O. el sitio N.o 33 y mitad del 34 de la manzana O de la Población Recoleta, en la cantidad de $ 6,000.

—Doña Juana Martínez v. de Blest compró a don Exequiel Gil Rojas, una parte del sitio N.o 32 de la Población Manuel F. García y Rogelio Ugarte, en la cantidad de $ 5,300.

—La Caja de Retiro y Previsión Social de los Ferrocarriles del Estado compró a don Caupolicán Palacios la propiedad N.o 645 de la calle Galvarino, en la cantidad de $ 21,000.

—Don Jorge Morgado compró a la Caja de Retiro y Previsión Social de los Ferrocarriles del Estado, la propiedad N.o 645 de la calle de Galvarino, en la cantidad de $ 21,000.

BOLSA DE COMERCIO

MOVIMIENTO

En bonos y acciones el movimiento fué limitado, a pesar del crecido número de ofertas y demandas. Figuraron en las pizarras las siguientes operaciones: 1,200 Dichas, entre 28 1|4 que fué el precio mínimum y 29 1|2 el máximo; 1,000 Minera e Ind. a 24 y 24 1|4; 206 Banco de Chile, a 198 y 199; 50 Cemento Melón a 42; 120 Gas de Santiago a 54 y 70,000 nominales en bonos repartidos entre Caja 8 1|2; 71 e Hip. 8-1. Los precios se mostraron firmes, quedando la plaza de alza a la clausura de las 12 M.

SUBIERON

Bonos

Caja 8 1|2, de 90 1|2 a 90 3|4.

Industriales y varias

Club Hípico, de 8,300 a 8,500; Gas, de 53 1|2 a 54; Vapores Pref. de 39 a 40.

Mineras

Aconcagua, de 7 a 7 3|4; Colquiri, de 7 5|8 a 8 1|4; Cerro Grande, de 61 1|2 a 63 1|2; Chacaltaya, de 26 a 27; Dichas, de 28 a 32 1|2; Disputada, de 29 3|4 a 30; Garci Mendoza, de 15 1|2 a 17 1|2; Higuera, de 3 1|2 a 3¾; Kumurana, de 23 a 23 1|2; Kala Uyu, de 30 1|2 a 32 1|2; Morococala, de 55 a 56; Patiño, de 300 a 307; Tocopilla, de 85 a 86.

BAJARON

Bonos

Caja 8-1, de 98 a 96 3|4.

Bancos

Chile, de 199 a 198.

Salitreras

Loa, de 52 a 51 3|4; Lautaro nominativos, de 224 a 228.

Mineras

Minera e Industrial, de 24 1|2 a 24 1|4.

OPERACIONES EFECTUADAS AYER

UNICA RUEDA

1000 Caja 8 1|2, 90 1|2.
3000 Caja 8 1|2, 90 3|4.
5000 Hip. 8-1, 87 1|2.
1000 Caja 7-1, 87.
120 Gas, 54.
6 Bco. Chile, 199.
200 Bco. Chile, 198.
1 Club Hípico, 8,500.
500 Dichas, En. 21, 28 1|2.
100 Dichas, En. 7, 28 1|4.
400 Dichas, En. 21, 29.
100 Dichas, En. 21, 29 1|2.
100 Dichas, En. 7, 29 1|2.
500 Minera, En. 21, 24 1|4.
400 Minera, En. 7, 24.
100 Minera, En. 7, 24 1|4.
50 Cemento Melón, 42.

Pida Miel de Palma Ocoa
LA MEJOR

PRECIOS DE COMPRADORES Y VENDEDORES AL TERMINAR LAS RUEDAS

TITULOS	COMPRADOR Cantidad	COMPRADOR Precio	VENDEDOR Cantidad	VENDEDOR Precio
BONOS				
Caja 8—1			10000	96¾
Caja 8 1|2	10000	90¾	13000	91
Caja 7—1	3000	87	5000	87
Hip. 8—1	100000	87¼	5000	87½
Hip. 7—1	1000	83		
Privilegiado, Sep. 8	5000	70		
BANCOS				
Chile			100	198
Hip. de Chile			5	600
Nacional	200	86		
Edwards	100	200		
MINERAS				
Aconcagua, Enero 7	200	7		
Carb. de Penco, al contado	500	185		
Carb. de Penco, Enero 7			1000	190
Colquirí, Enero 21	500	7¾		
Cerro Grande, Enero 21	500	61½		
Cerro Grande, Enero 7			100	61½
Chacaltaya, Enero 21	200	26	100	26¼
Dichas, Enero 21	400	29½		
Disputada, al contado			400	29¾
Fortuna, Enero 21	200	10¾		
Gatico, Enero 21	1000	4½		
Higuera, Enero 21	400	3¾		
Kumurana, Enero 21	200	22¾		
Kala Uyu, Enero 21	300	31		
Lebu Ord., Enero 7			400	4⅞
Lebu Pref., Enero 21	1000	7½		
Máfil, Enero 7			300	27¼
Minera, Enero 21	500	24		
Minera, Enero 7			200	24¼
Morococala, Enero 7	100	54½		
Onix, Enero 21	200	4½		
Patiño, Enero 21	100	299		
Potosa, al contado	100	2½		
Santo Cristo, Enero 7	500	2⅛		
Tocopilla, Enero 7	100	84		
SALITRERAS				
Tocopilla			200	420
Loa	500	50¾	500	53½
INDUSTRIALES				
Gas	2	54	30	54
Electricidad Ind.			20	40
Cervecerías			150	59
Tejidos El Salto			200	93
Volcán	500	36		
Viña	1000	27		
Vapores Pref.	200	40		
Tabacos	100	81		
VARIOS				
Club Hípico	1	8500		
CIERRE A LAS 12 M.				
Cambio		39.40		39.50
Oro		199.40		199.50
Libra por oro		13.10		13.20
Colquirí, Enero 21		8¼		
Kala Uya, Enero 21		32½		
Chacaltaya, Enero 21		27		
Morococala, Enero 21		56		
Patiño, Enero 21		307		
Cerro Grande, Enero 21		63½		
Minera, Enero 21		24¼		
Kumurana, Enero 21		23½		
Dichas, Enero 21		32½		
Oploca, Enero 21		158		
Aconcagua, Enero 21		7¾		
Kelluani, Enero 7		13		
Tocopilla, Enero 7		86		
Disputada, Enero 7		30		

OPERACIONES EN VALPARAISO

UNICA RUEDA

1300 Garci M., En. 21, 17 1|2.
1200 Minera, En. 7, 24 1|2.
216 Lautaro Notv., En. 7, 228.
3500 £ Dic. 29, 39.40.
100 Loa, 51 1|4.
100 Dichas, En. 7, 29 1|4.
50 Dichas, En. 7, 29.
400 Dichas, En. 27, 30.
600 Dichas, En. 7, 30.

ORO

Vendedor	199.40
Comprador	199.30
CAMBIO	
Vendedor	39.60
Comprador	39.40
£ POR ORO	
Vendedor	13.20

LA SEMANA BURSATIL

FLUCTUACIONES DE PRECIO DURANTE LA SEMANA

SUBIERON

BONOS

Caja 7-1 de 85 a 87.

BANCOS

Chile de 197 a 198; Nacional de 85 a 86 1|4.

PETROLIFERAS

Rafaelitas de 1.10 a 1 7|8.

VARIOS E INDUSTRIALES

Club Hípico, de 8100 a 8500; Tabacos de 79 a 81.

MINERAS

Aconcagua de 6 1|4 a 7 3|4; Colquirí de 7 5|8 a 8 1|4; Cerro Grande de 60 a 63 1|2; Chacaltaya de 25 1|4 a 27; Dichas de 21 3|4 a 32 1|2; Garci-Mendoza de 17 a 17 1|2; Higuera de 3 1|2 a 3 3|4; Kumurana de 22 a 23 1|4; Kala Uyu de 31 a 32 1|2; Lebu Pref. de 7 3|4 a 8; Minera de 22 1|4 a 24 1|4; Morococala de 54 a 56; Mafil de 26 1|2 a 27; Oploca, de 156 a 158; Patino de 298 a 307; Tocopilla de 84 a 86.

BAJARON

BONOS

Caja 8 1|2 de 93 a 90 3|4; Caja 8-1 de 98 a 99 3|4; Hip. 8-1 de 89 a 87 1|2.

SALITRERAS

Loa de 52 a 51 1|4; Lautaro nominativos de 244 a 228.

GANADERAS

Gente Grande de 67 a 66 1|2; Fuego de 169 a 164 1|2.

VARIOS E INDUSTRIALES

Bolsa de Comercio de 166.000 a 131.000; Cemento El Melón de 42 1|2 a 42; Catres de 45 a 40; Malvoa de 8 3|4 a 8; Puntas de Lobos de 140 à 130; Vapores Prev. de 44 a 40; Vapores Sud Americana de 16 a 12 1|4.

MINERAS

Araca de 255 a 240; Cayllona de 3 1|8 a 3; Condoriaco de 4 a 3 3|4; Carbón Penco de 1.90 a 1.85; Fortuna de 11 a 10 3|4; Huanillos de 11 a 8 1|2; Kelluani de 13 1|2 a 13; Lebu Ord. de 5 a 4 3|4; Schwager de 24 7|8 a 23 1|4; Santo Cristo de 1 3|4 a 1 1|2.

CAMBIO INTERNACIONAL DURANTE LA SEMANA

Lunes, 1.a rueda, vendedor 39.40; comprador 39.20.

2.ª rueda, vendedor 39.40; comprador 39.20.

Martes: 1.ª rueda vend. 39.20; comp. 39.

2.a rueda: vend. 39.20; comp. 39.

Miércoles: 1a rueda, vend. 39.40 comp. 39.20.

2.a rueda: vend. 39.40; comp. 39.20.

Jueves: 1.a rued. 39.40; comp. 39.20.

2.a rueda: vend. 39.40; comp. 39.20.

ORO DE 18 d. DURANTE LA SEMANA

Lunes: 1.a rueda, vend. 198.30; comp. 198.20.

2.a rueda, vend. 198.50; comp. 198.40.

Martes: 1.a rueda, vend. 198.90; comp. 198.50.

2.a rueda, vend. 199; comp. 198.80.

Miércoles: 1.a rueda, vendedor, 199; comprador 198.80.

2.a rueda, vend. 199; comp. 198.80.

Jueves: 1.a rueda, vend. 199;

2.a rueda, vend. 199; comp 198.80.

£ POR ORO DURANTE LA SEMANA

Lunes: 1.a rueda, ven. 13.20; comp. 13.10.

2.a rueda: vend. 13.20; comp. 13.10.

Martes: 1.a rueda, vend. 13.10; comp. 13.

2.a rueda: vend. 13.20; comp. 13.10.

Miércoles: 1.a rueda, vend. 13.20 comp. 13.10

2.a rueda: vend. 13.20; comp. 13.10.

Jueves: 1.a rueda, vend. 13.20; comp. 13.10.

2.a rueda: vend. 13.20; comp. 13.10.

Viernes: 1.a rueda, vend. 13.20; comp. 13.10.

2.a rueda, vend. 13.10; comp. 13.

DOLARES POR £ DURANTE LA SEMANA

Lunes, 485 1|16
Martes, 485.
Miércoles, 487.
Jueves 484 7|8.

EL ESTAÑO DURANTE LA SEMANA

Lunes.—£ 286.0.0 al contado y 279.0.0 a plazo.

Martes.—£ 285.0.0 al contado y 278.10.0 a plazo.

Miércoles.— £ 286.5.0 al contado y 279.5.0 a plazo.

Jueves.—£ 288.0.0 al contado y 280.15.0 a plazo.

El Viernes de la semana pasada cerró a £ 281.15.0 al contado y 277.2.2.6 a plazo, por consiguiente, bajó £ 6.5.0 al contado y 3.12.6 a plazo.

EL COBRE STANDARD DURANTE LA SEMANA

Lunes.—£ 60.5.0 al contado y 61.5.0 a plazo.

Martes.—£ 60.0.0 al contado y 61.2.6 a plazo.

Miércoles.—£ 59.12.6 al contado y 60.12.6 a plazo.

Jueves.—£ 59.17.6. al contado y 61.0.0 a plazo.

El Viernes de la semana pasada cerró a £ 60.0.0 al contado y 61.0.0 a plazo, por consiguiente bajó 0.26 al contado y no varió a plazo.

LA PLATA DURANTE LA SEMANA

Lunes.— 31 3|4.
Martes.— 31 13|16.
Miércoles.— 31 13|16.
Jueves.— 31 3|4.

El Viernes de la semana pasada cerró a 31 11|13, por consiguiente, bajó 1|16.

FERIA DEL MATADERO

OFICINA: PLACER 960.—ESTACION SAN DIEGO.—TELEFONO SAN MIGUEL 10

Precios corrientes de la feria del Jueves 24 de Diciembre de 1925:

VACAS

7 Con 3068 kilos, a 1.15
10 Con 4720 kilos, a 1.10 y medio
8 Con 2890 kilos, a 1.10 y medio
8 Con 3742 kilos, a 1.09 y medio
10 Con 5480 kilos, a 1.08
8 Con 3282 kilos, a 1.06
10 Con 3794 kilos, a 1.05
8 Con 2800 kilos, a 1.05
5 Con 2176 kilos, a 1.05
11 Con 4530 kilos, a 1.02 y medio
11 Con 4684 kilos, a 1.00 y medio
10 Con 3666 kilos, a 1.00
8 Con 3034 kilos, a 1.00
7 Con 2400 kilos, a 0.97
7 Con 2844 kilos, a 0.96
9 Con 3554 kilos, a 0.92
7 Con 2660 kilos, a 0.86

NOVILLOS

12 Con 5148 kilos, a 1.12 y medio
12 Con 4780 kilos, a 1.10
14 Con 6684 kilos, a 1.09 y medio
10 Con 4830 kilos, a 1.09 y medio
2 Con 886 kilos, a 1.08
10 Con 4352 kilos, a 1.05 y medio
10 Con 5040 kilos, a 1.04
6 Con 2418 kilos, a 1.00 y medio
3 Con 1170 kilos, a 0.96
2 Ion 644 kilos, a 0.94

BUEYES

5 Con 3440 kilos, a 1.12 y medio
8 Con 1866 kilos ,a 1.10
3 Con 1968 kilos, a 1.08 y medio
2 Con 1504 kilos, a 1.08
2 Con 1328 kilos, a 1.08
3 Con 1770, a 1.07 y medio
4 Con 2590 kilos, a 1.06 y medio
3 Con 1784 kilos, a 1.03 y medio
5 Con 3052 kilos, a 1.00
3 Con 1554 kilos a 0.99
3 Con 1298 kilos, a 0.96 y medio
3 Con 1700 kilos, a 0.94
4 Con 2598 kilos, a 0.90 y medio
4 Con 2316 kilos, a 0.88
3 Con 1086 kilos, a 0.86 y medio

VAQUILLAS

10 Con 3726 kilos, a $ 1.03
3 Con 1806 kilos, a 0.86 y medio

CORDEROS

109 A $ 40
20 A $ 39
23 A $ 35
26 A $ 15
77 Ovejas, a $ 34.50

MATADERO PUBLICO

Los corrales de este establecimiento encerraron ayer el siguiente ganado para la venta de hoy:

Ganado mayor		Ganado menor	
Bueyes	11	Corderos	753
Novillos	59	Cerdos	28
Vacas	228	Cabros	—
Q. vivos	87	Terneros	15
Q. en vara	41		
Total	426	Total	796

EL COLMO DE LA EFICACIA LO CONSTITUYE LAS

Obleas Sanarán

El antineurálgico, antigripal y antitérmico más poderoso

QUE HA SALIDA DE LOS LABORATORIOS FARMACEUTICOS

Cura: Resfriados, dolor de cabeza, neuralgias, grippe, fiebres, etc.

Producto aprobado y registrado.

POR MAYOR: JUAN REUTER, DROGUERIA FRANCESA

Base: Dimetyl - oxiquinicina.

LA JORNADA FINAL DE LA LIGA MELIPILLA

QUIEN VENCERA EN EL MATCH IBERIA CONTRA UNION STAR?

Esta incógnita es la que tiene ivamente preocupados a los deportistas de la vecina ciudad y que erá despejada hoy al concluír el ance entre el Iberia y Unión Star le Chorombo, que se efectuará a as 3 P. M.. en Melipilla, cancha lel Iberia y a las órdenes del árbitro internacional, don Carlos anta.

Si bien es cierto que el Unión tar lleva la ventaja de un punto n el cómputo de la Copa Terragno Hnos. y que por consiguiente in empate le clasificaría ganador le la serie, no lo es menos que us hombres querrán y harán lo osible — porque bastantes méritos tienen para ello — por adjudicarse la temporada con un riunfo bien marcado. Por otra arte, esta situación viene a dar orillo a la contienda, porque obligará a los jugadores del Iberia a lesplegar desde el primer momento el máximo de sus energías para btener el triunfo, ya que un empate no les otorgará los honores lel año.

Ha sido una coincidencia feliz ue haya correspondido jugar la inal a estos dos clubs, porque bien e merecen, toda vez que la calidad muy superior de sus jugadores ermitirá presenciar una brega del nás alto interés y que en todo nomento mantendrá al público en a más viva espectación. No otra osa puede esperarse de González, l diestro arquero chorombino, alderón, medio zaguero de granles energías, los rápidos y hábiles punteros Román y Carreño, y . Osorio que sin duda será el que nyectará ciencia a la línea de taque del Unión Star.

Por parte del Iberia, las figuas sobresalientes son: el arquero llendes, Aguirre en la zaga, Santibáñez en la línea media y Rouseau que dirige la línea de ataque ue es muy homogénea y rápia.

Los equipos se colocarán así:

Inión Star

E. González
P. Olguín J. Olguín
. Montayo M. Calderón A. Carreño
M. Olivares Loyola L. Osorio
. Carreño C. Román
O
. Eguia T. González
. López F Rousseau R. Hernández
Arrizabalaga A. Santibáñez Ruíz
R. Aguirre N. Velásquez
I. Allendes
Iberia

El preliminar está a cargo de los segundos cuadros de los mismos clubs y también su resultado vendrá a decidir cuál será el ganador de la segunda serie de la Liga.

Aceite

Sasso

El preferido en todo el mundo

LOS LANCES FINALES DE LA DECANA

SE REALIZARAN HOY EN SUS CANCHAS OFICIALES

Tras una laboriosa temporada, hoy, por fin, pondrá término la decana a su nutrido calendario oficial. Corresponde en esta ocasión medir sus fuerzas a los más destacados exponentes que, después de enfrentar en el partido de reglamento, en donde consiguieron igualar posiciones, deben finalmente deslindar situaciones.

EN EL ESTADIO POLICIAL

En este terreno actuarán estos clubs, quienes se disputarán el segundo puesto del referido trofeo. La feliz intervención que ha cabido a ambos en el transcurso de la presente temporada, permite augurar que, el encuentro de hoy, tendrá alternativas del más alto interés.

El juego dará comienzo a las 3.15 P. M., bajo la dirección del árbitro señor Arturo Weitz.

En la mañana, a las 10.30, enfrentarán los terceros equipos del Cinco de Abril y Brigada Central, en competencia por el segundo puesto de la Copa Miguel Blanco (Rep.).

EN LA CANCHA DE LA ESCUELA DE MEDICINA

De bastante importancia es también el partido que sostendrán los segundos cuadros de estos clubs los cuales lucharán igualmente por el puesto de honor de la serie L. A. Poblete.

El juego se iniciará a las 10 A. M., bajo las órdenes del árbitro señor Roberto Aguirre.

EN EL ESTADIO SANTA LAURA

Sin duda, que el más importante lance de desempate, será el que sostendrán estos conjuntos que, en dos ocasiones anteriores, han logrado empatar invariablemente. Como se comprende, en el match de hoy agotarán sus esfuerzos en pos de la anhelada victoria.

El juego empezará a las 3.15 P. M., ante el árbitro oficial, señor Felipe Horta.

EL FINAL DE LA SERIE DE HONOR DE LA LIGA SANTIAGO

SE VERIFICARA HOY, ENTRE EL GERMINAR Y FUNDICION ATLETICO S. BERNARDO, A LAS 5 P. M., EN LA CANCHA OFICIAL

Dando cumplimiento al programa trazado por esta Liga, hoy le corresponde jugar al ganador de la serie pesada con el vencedor de la liviana, para adoptar el título de campeón de esta dirigente durante la presente temporada.

Le corresponde jugar al Germinar con el Fundición Atlético San Bernardo, cuadros que llegaron invictos al fin de temporada en sus respectivas series.

Dada la calidad de los hombres que actuarán, el match promete ser interesante.

De preliminar jugarán el Bremen con el Santiago, por el trofeo donado por este último. En el primer partido jugado por este mismo premio, dió como resultado un empate.

Los lances se verificarán en la cancha que posee la Liga Victoria, entre San Francisco y Santa Rosa, dándose principio al preliminar a las 3.30 P. M., bajo las órdenes del señor J. M. Fernández.

A las 5 P. M., el referée oficial señor Juan Figueroa, llamará a los equipos encargados del lance de fondo, que se presentarán en la siguiente forma:

Germinar:

C. Bascur.
Espíndola y Martínez.
Villalón, Villablanca y Tejo.
Fuentes, Acevedo, Díaz, Lizama y Gómez.

F. A. S. Bernardo

F. Ibarra.
Ortiz y Herrera.
Prevoste, Catalán y Sepúlveda.
Silva, Vega, Escobedo, Alvarez y Vidal.

Liga Santiago de Football

Partidas que se jugarán hoy

Competencia especial:

Bremen I versus Santiago Rangers I.

Hora: 3.30 P. M.

Referée, señor José M. Fernández.

Campeonato final:

Germinar I versus Fundición Atlético San Bernardo I.

Hora, 5 P. M.

Referée, señor Juan Figueroa.

Directores de cancha, señores Cabrera, Avila y Del Solar.

ASOCIACION DE FOOTBALL DE SANTIAGO.—Ha quedado suspendido el partido que debía jugarse entre los primeros equipos de los clubs Brigada Central y Liverpool.

Por resolución del directorio, en todos aquellos lances que pertenezcan a definiciones de series y siempre que en el tiempo reglamentario no haya logrado preponderar ninguno de los contrincantes, se agregarán períodos adicionales, de 15 en 15 minutos, hasta que se produzca score, en cuyo momento quedará de hecho suspendido el juego. Se hace excepción por esta vez del partido La Cruz 1.o versus Unión Deportiva Española 1.o (B), el cual, en caso de no destacarse vencedor en esta oportunidad, se definirá en iguales condiciones el próximo Domingo 3 de Enero.

Se recomienda en consecuencia, a los respectivos señores árbitros, tomen debida nota de estas resoluciones.

EL ANIVERSARIO DEL O'HIGGINS.—Hoy celebrará este Club su primer aniversario social con una reunión deportiva, a base de dos encuentros de football entre los primeros y segundos equipos de este Club y los de igual clase del Vista Hermosa, por la posesión de dos artísticas medallas, en la cancha del O'Higgins, situada en la calle de este nombre, N.o 2051, empezando por los segundos cuadros, a las 4 P. M.

LIGA JOSE ABRIETA.—Partidas que se jugarán hoy, en la cancha Peñalolén:

10 A. M., Guindos III versus Peñalolén III; árbitro, señor Manuel González.

1.45 P. M., Pablo Imbert III v. Unión Obrera III; árbitro, señor Gustavo Gamboa.

2.30 P. M., Guindos II versus Rep. del Salvador II; árbitro señor José M. Gómez.

3.30 P. M., Pablo Imbert II versus Unión Obrera II; árbitro, señor Luis Gamboa.

4.30 P. M., Pablo Imbert I versus Unión Obrera I; árbitro, señor Luis Gamboa.

5.30 P. M., Guindos I versus Mercado I; árbitro, señor Luis Gamboa.

Director de cancha señor Rosalindo Gómez.

CICLISMO

REUNION DE AÑO NUEVO. — A fin de saludar la entrada del nuevo año, el Club Ciclista Centenario ha organizado una gran reunión social para la noche del 31 del pte. en el local de la Unión Ciclista de Chile, San Francisco 310.

Además del baile que será amenizado por espléndidas orquestas, se ha preparado diversos entretenimientos.

Se nos pide invitar a esta fiesta a los socios del Club con sus familias y a los amigos de la institución.

ATLETISMO

LA REUNION DE HOY DEL DEPORTIVO FLAMENGO

LA CARRERA LOS LEONES-BLANQUEADO SE INICIARA A LAS 8.30 P. M.

En la mañana de hoy se verificará la carrera Los Leones-El Blanqueado, organizado por el Club Deportivo Flamengo, en la cual se han inscrito numerosos atletas.

En esta prueba se disputarán valiosos premios donados por deportistas de la capital. El jurado que tendrá a su cargo la dirección de la prueba, es el siguiente:

Arbitro general, señor Julio Kilian.

Ayudante, señor Vicente Pizarro.

Juez de partida, señor Alfonso Pau.

Ayudante, señor Héctor González.

Jueces de llegada, señores Armando Venegas, Rafael Gil, A. Reyes, Serapio Castillo y S. Castro.

A los atletas inscritos, se les ha fijado el siguiente handicap:

Con 2 1|2 minutos: H. Ramírez, E. Estay, L. Tobar, D. Garrido, O. Gómez, Juan Carnier, Juan Torres.

Con 1 1|2 minuto: Eduardo Díaz, Juan Acosta, Manuel Arce, Montecinos, Carlos Molina.

Con 1 minuto: Jorge Pinto, G. Arce, T. Rodríguez, Oscar Milla, Manuel Figueroa y Francisco Molina.

Con 1|2 minuto: Oscar Baeza, Carlos Romero, Guillermo Núñez, J. Granado, M. Riveros, José Gómez, B. Flores, Armando Dotte, C. Astorga, M. Madrid, L. Celis.

Sin handicap: Pedro Pérez, Floridor Castillo y Manuel Plaza.

Terminada la prueba se llevará a efecto en la quinta del señor Miguel Ríos, El Blanqueado, un almuerzo, cuya cuota vale cinco pesos.

CENTRO DEPORTIVO RAFAEL DEL CANTO.—Cita a junta general para hoy, a las 2 P. M., en San Ignacio 1010.

Se recomienda especialmente la asistencia de los atletas para firmar los formularios de la Asociación.

CITACIONES

Santiago Rangers F. C.—Junta general para hoy, a las 10 A. M., en el local de costumbre.

General Borgoño F. C.—Directores y jugadores del primer equipo, para hoy, a las 11.15 A. M., en Bandera 755.

Los amistosos de hoy

Santos Dumont I con Rayo I.—Hoy a las 10 A. M., en la cancha del Patronato San Ramón, se verificará este encuentro.

Unión Coquimbo con Trovador Chileno.—En la cancha que el segundo de los nombrados posee en Lo Vial se verificará esta tarde el encuentro concertado entre los primeros cuadros de estos clubs. Los jugadores del Unión Coquimbo partirán desde Cuevas 1706, a las 2 P. M.

Blue Cross F. C. con Renca Sporting Club.—Hoy, a las 3 P. M., se verificará en la cancha del último de los nombrados este encuentro. Arbitrará el señor A. Muzzio.

Morning Star Infantil III con Lucero Infantil III.—En la cancha del Huracán, O'Higgins 2051, se jugará hoy, a las 2 P. M. este amistoso.

Cóndor Chileno con Bismark. — Hoy, a las 9 A. M., en la cancha Quinta Normal, se verificará este match

Celta I y II con Unión Lira I y II. —Hoy se efectuarán estos encuentros en la cancha del Lusitania. La reunión se iniciará con el match entre los segundos cuadros a las 9 A. M.

Roca I y II con Atlético Lo Ovalle I y II.—Hoy se llevarán a efecto estos partidos en Lo Ovalle. A las 3 P. M. se medirán los segundos cuadros y luego los primeros.

Maestranza Eléctrica I y II con Piedrabuena I y II.—Hoy se verificarán estos amistosos. Los segundos cuadros jugarán a las 3.30 P. M. y a las 5.15 P. M. los primeros equipos.

LIBROS
RECIBIDOS EN LA SEMANA

JOAQUIN RODRIGUEZ BRAVO.—Balmaceda y el conflicto entre el Ejecutivo y el Congreso.. $ 11.00
RAFAEL ALBERTI. — Marinero en tierra. . $ 7.50
AZORIN.— Doña Inés . $ 7.50
CHAMPOL.—La conquista de la dicha. . . . $ 2.10
H. ARDEL.—El ensueño blanco . . . $ 2.10
SALVADOR REYES.—El último pirata . . . $ 2.25
LUIS PIRANDELLO. — La razón de los demás. . . . $ 6.00
Dr. A. Hudson.— La Argentina nueva . . . $ 6.00
Revista Ciencias Jurídicas y Sociales, Noviembre 1925 . . . $ 20.00
ADOLFO POSADA.— La Sociedad de las Naciones. . . . $ 2.00
SANCHEZ MORENO.— Modo de comportarse en sociedad . . . . . $ 6.00

Dr. EMILIO COUÉ
El dominio de sí mismo. Curación de las enfermedades físicas y morales por medio de la auto-sugestión consciente.
Precio 2.a edición $ 3.50
Provincias $ 4.00

Librería SALVAT
Barcelona-Santiago
1043, AGUSTINAS, 1043 - SANTIAGO
CASILLA 3826 - TELEFONO 5710
AGUSTINAS 1043
SANTIAGO

hacras y Fundos

$ 130,000. EN LIMACHE.— 140 HECTAREAS, 60 PLANAS CON PARTE REGADA y de ricos suelos inmediatos a Estación. Viña y toda clase de árboles frutales, monte explotable. 7 potreros con alambre púa. Aguadas importantísimas. Chalet con linda vista y edificios. En el precio entran maquinarias, enseres, útiles y vasija y un gran sitio al lado de Estación.

$ 200,000. EN SANTIAGO.—MM. 28 HECTAREAS REGADAS ABUNDANTEMENTE y en condiciones especiales para lechería, engordas, cultivos intensivos, avicultura, etc. 8 potrerillos con alambre. Parronales y toda clase de árboles frutales. 10,000 eucaliptus. Silo moderno. Casa. Establo de lechería. Galpones, casa administración, de inquilinos, etc. Deuda Hip. $ 70,000. Es la de menor precio unitario y mejor situada a pocos minutos de la Plaza de Armas.

$ 370,000. EN CURICO.—23,000 HECTAREAS, 300 REGADAS a hora y media de la Estación y ciudad, pero quedará a sólo 15 minutos de un Ferrocarril cuya construcción se inicia. Planes para todo cultivo. Faldeos de siembras y cerros pastosos para crianza de 1,500 ovejas con buenas veranadas e invernadas. Monte importantísimo explotable en maderas, leñas y carbones. Valiosos robledales. Buena casa con parque y edificios necesarios. Propiedad de muy rápida valorización.

$ 600,000. EN CALERA.—CASI 200 HECTAREAS PLANAS BIEN REGADAS de ricos suelos gruesos explotados especialmente en lechería y en una gran plantación frutal, etc. Apto para cultivos intensivos por su espléndida situación respecto Santiago, Valparaíso, Longitudinal, etc. Cuenta además con faldeos y cerros pastosos con monte explotable. 20,000 eucaliptus de 8 años. 230 H. P. disponibles. Casas cómodas, teléfono y edificios necesarios.

CON FACIL PAGO Y ENTRE OTROS OFRECE:
ALFREDO TAGLE RODRIGUEZ
CATEDRAL 1137. —— CASILLA 3132

Maletería EL VIAJANTE
741 - PUENTE - 741

La FABRICA de Artículos para VIAJE y MARROQUINERIA, ofrece de gran ocasión un variado SURTIDO en CARTERAS, a precios fuera de toda competencia.
VENTAS POR MAYOR Y MENOR

Pida Miel de Palma Ocoa
LA MEJOR

SACOS VACIOS
OFREZCO SACOS DE TODAS CLASES, ESPECIALMENTE
TRIGUEROS DE UN USO, TIPO 80 KILOS
El precio tan subido del saco nuevo impone la conveniencia evidente de consultar mis precios
JOSE MUGGLI —::— SANTIAGO
BODEGA: CALLE EXPOSICION 250 — CASILLA 345

EL MOTOR ELECTRICO
ES UN ELEMENTO INDISPENSABLE EN CUALQUIER INDUSTRIA MODERNA

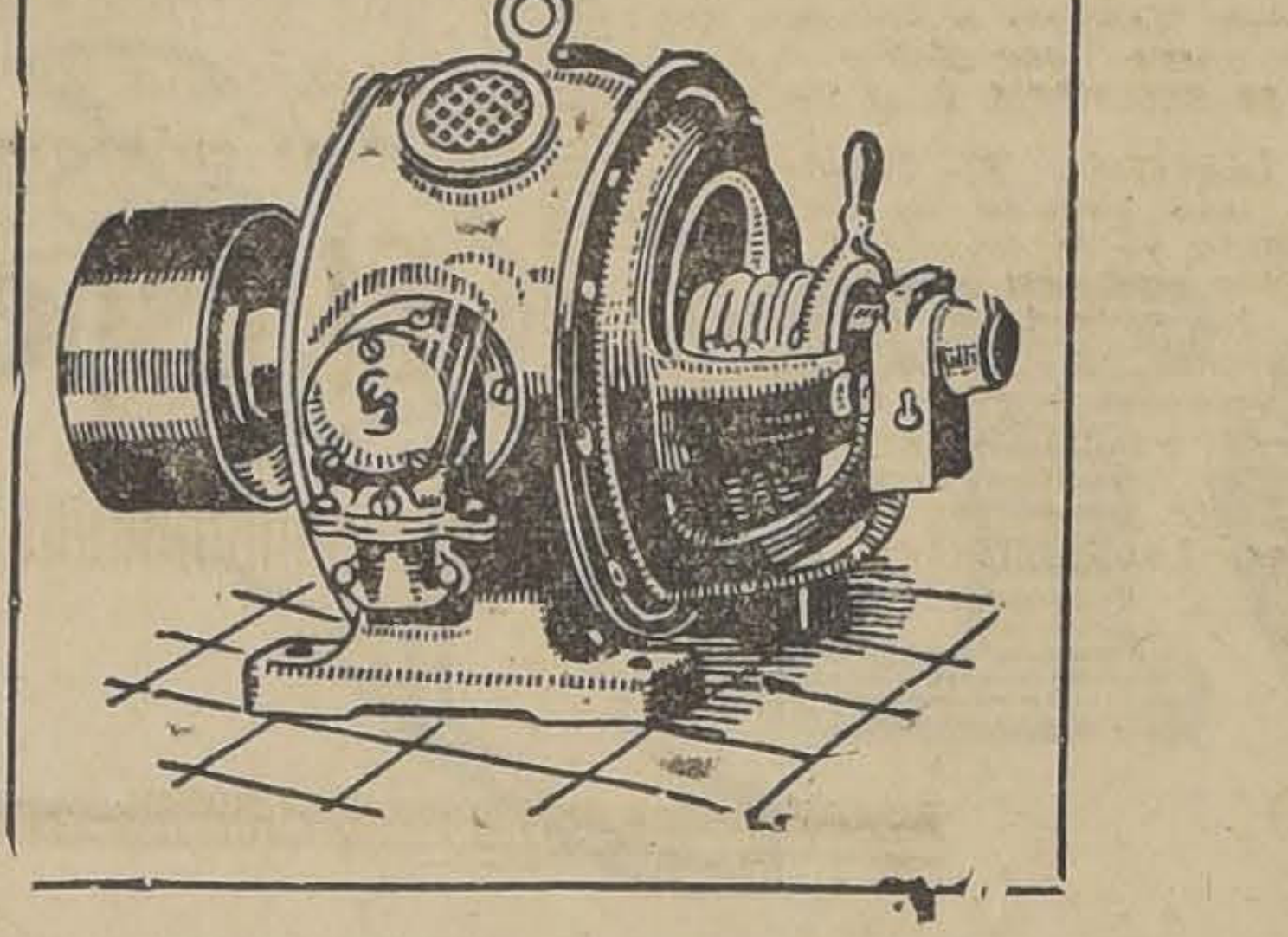

Pero SOLAMENTE los de la renombrada fabricación
«SIEMENS»
LE DARAN EL SERVICIO CONSTANTE Y SIEMPRE IGUAL AL QUE USTED NECESITE.
Consúltenos antes de efectuar sus adquisiciones o instalaciones transmisoras de energía eléctrica, en la seguridad de obtener
Lo mejor y al más bajo precio
SIEMENS - SCHUCKERT Limitada
COMPAÑIA DE ELECTRICIDAD
SANTIAGO:
1037 — Huérfanos — 1041
Casilla 104 - D.
VALPARAISO:
Concepción — Valdivia
Antofagasta — Iquique

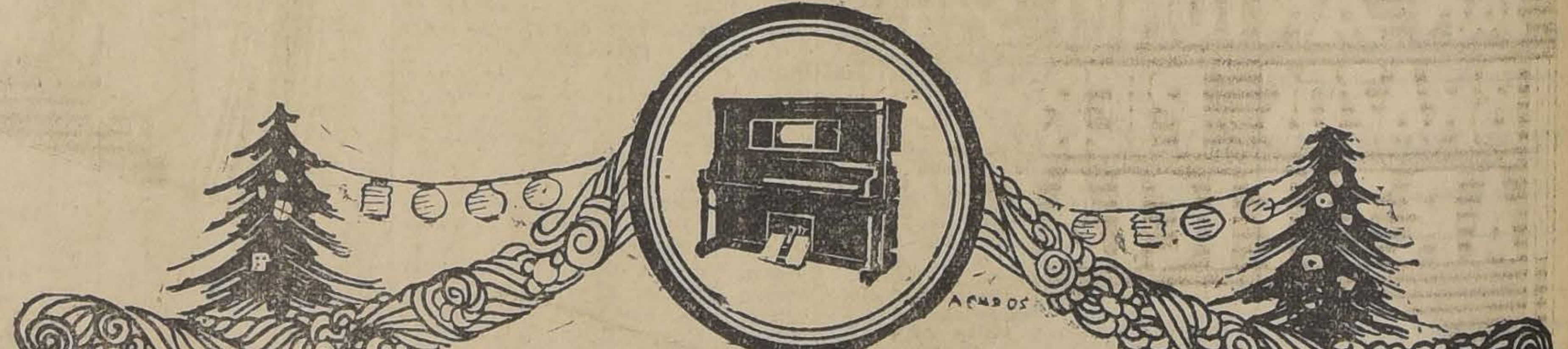

Manualo
El piano automático con el alma humana

reune todas las cualidades necesarias para constituir, el obsequio que en el día de

Año Nuevo

llevará a su casa la alegría y el elevado valor espiritual de la música

Ofrecemos la mejor ocasión para adquirir uno de estos insuperables instrumentos.

GRIMM y KERN
AHUMADA, ESQUINA MONEDA
ALMACENES GROTRIAN STEINWEG Y VICTOR

VALGASE DE LA SECCION PROPAGANDA DE "LA NACION" PARA SUS ANUNCIOS ILUSTRADOS. EL COSTO DE SU AVISO NO AUMENTA; LOS EFECTOS DEL MISMO SE MULTIPLICAN.

El gran lance de hoy en el Estadio Santa Laura

El Colo Colo hará en la tarde de hoy su presentación final del año en Santa Laura. Por su parte la colonia española que mira a su equipo de honor como el más eficiente de la capital, tiene plena confianza en la forma digna y eficaz con que actuará frente a los muchachos de David Arellano.

El programa tendrá un lucido desarrollo, componiéndose de tres partes principales

PROGRAMA

1. Infantiles. — Actuarán en la primera hora, disputándose un pequeño premio. Harán las delicias de la concurrencia en un match liviano y rápido.

2. Encuentro oficial entre el Deportivo Español 1.o B y el La Cruz. Encuentro de semi-fondo.

PARTIDA DE FONDO

A las cinco se dará comienzo a la partida de fondo, entre Colo Colo y Español, lance esperado por centenares de admiradores y que forma desde mucho tiempo el eje de las conversaciones deportivas.

Representante genuino uno de la raza chilena, sabrá defender con orgullo y entusiasmo sus colores. Representantes de la raza española los otros, sabrán dejar en el campo los últimos jirones de su fuerza a trueque de obtener la victoria. Será, pues, una lucha titánica.

Los componentes de ambas colectividades, conocidos y populares se presentarán a la lucha sin una sola falla, con el máximum del entrenamiento y esmero. Contando con elementos sobresalientes damos una pequeña reseña de sus componentes:

COLO COLO

E. Cataldo. Uno de los más populares guardavallas de la capital. Hermanos Bascuñán. Cada día convencen más. F. Arellano. En mil oportunidades hemos señalado las cualidades de este medio zaguero.

G. Cáceres. Juego mesurado y tranquilo; mucha colocación y gran ojo para el quite y entregue de la pelota. Le espera un gran porvenir.

J. Quiñones. Sumamente decidido en sus acciones, mucha carrera y gran corazón en los momentos culminantes.

Arroyo y Acuña. Los aleros colocolinos que saben aprovechar las fallas de los contrarios.

D. Arellano. El más destacado elemento de la línea delantera del Colo Colo. Ya en los lances internacionales del año último en Montevideo llamó poderosamente la atención su juego inteligente y seguro. Muy joven aún, es actualmente, según opinión unánime el mejor insider izquierdo del país. Le acompaña en el trío central Moreno y Contreras, muchachos que no desmerecen en absoluto de su capitán, al contrario lo completan formando un buen trío. Se ha distinguido este cuadro, además de poseer el dominio completo del nuevo sistema de juego uruguayo, una cohesión absoluta.

ELENCO ESPAÑOL

Lapiedra. Fogueado en cien brillantes combates ha desempeñado el puesto de mayor responsabilidad con soltura y serenidad de un maestro. En la actuación de hoy tendrá múltiples oportunidades de poner a prueba toda su ciencia.

Vicuña y Vives. Mesurado el primero, rapidísimo el segundo, se completan formando una muralla.

Sanhueza, Vásquez e Izubieta, forman una buena línea media. Su actuación es entusiasta y eficiente.

Juan Lagarreta. El jugador extranjero más popular de Chile. El más querido de la colonia y uno de los mejores que han llegado a nuestro país. Ha actuado en cuanto lance importante ha habido en la capital o Valparaíso y en toda oportunidad ha puesto íntegramente al servicio del match su conocimiento y pericia. Es el capitán vitalicio de la decana. Le acompañan Mediavilla y Sánchez, ambos de potentes tiros al arco y de juego decidido y seguro. Los aleros Suárez y Figueroa completan el homogéneo cuadro que hoy será a dura prueba sometido.

Los equipos, salvo modificaciones de última hora, actuarán en la siguiente colocación:

Colo Colo.—

Cataldo
T. Bascuñán, A. Bascuñán
F. Arellano, Cáceres, J. Quiñones
H. Moreno, Contreras D. Arellano, (cap), R. Arroyo
C. Acuña

O

Mediavellla, Sánchez, J. Legarreta (cap.), Figueroa
Suárez
Izurrieta, Sanhueza, Vásquez
Vives, Vicuña
Lapiedra

Españoles.—

ARBITRO

Dirigirá la gran brega el competente réferee señor Francisco Jiménez.

EL SELECCIONADO DE LA COLONIA ESPAÑOLA Y EL COLO-COLO, MEDIRAN SUS FUERZAS A LAS 5 P. M.

—DE PRELIMINAR

ACTUARA EL CUADRO B. DE LA UNION DEPORTIVA CON EL "LA CRUZ", POR LA COMPETENCIA OFICIAL DE LA DECANA

EL CUADRO ESPAÑOL QUE CAPITANEA JUAN LEGARRETA

CANCHA

Ha sido arreglada con sus mej res galas.

CLAUSURA DE LA TEMPORAD

Con este lance se pondrá términ hasta Marzo del año venidero a temporada de football, tan pródi en grandes espectáculos.

PREMIO

El entusiasta miembro de la co lonia donará la Copa Juan de Fr tos, que se exhibirá durante match y se entregará al ganad inmediatamente de su terminació

LOCOMOCION

Habrá un servicio doble especi de góndolas, camiones, autobús y c rros que dejarán a los expectador en las puertas mismas del Estadi

PERO...

LOS PRODUCTOS DEL
LABORATORIO CHILE
SON LOS MEJORES

Señorita:

sepa escribir a máquina y tenga buena letra, necesitase debiendo tener buenas referencias.

Dirigirse:

CASILLA 3297

¡DUEÑOS DE PANADERIAS!
DUEÑOS DE PICADURIAS!
LEÑA DE EUCALIPTUS
ENTREGA INMEDIATA — DISPONGO DE UNA GRAN CANTIDAD — VENTAS POR CARGA O AL PESO
— COMPRO BOSQUES O ALAMEDAS DE EUCALIPTUS —
CARLOS A. CIFUENTES
MOSQUETO 460 — TELEFONO 3070

NITRO OZONA

¿POR QUE CURA TODAS LAS ENFERMEDADES?

Porque hasta ahora la ciencia médica sostiene que la mayoría de las enfermedades son originadas por infecciones de diferentes especies y contra todas estas infecciones obra con absoluta seguridad el Universal Remedio desinfectante "Nitro-Ozona", de Lowe y Weissflog

PREVENCION: Se advierte al público que siempre tenga cuidado con la cínica falsificación del Nitro-Ozona. Para asegurarse de su legitimidad debe ser garantido por la botica. La cápsula grande contiene dos frasquitos, 25 gramos cada uno y grabado en el vidrio el nombre de los inventores Lowe y Weissflog, y, además, un paquete de polvos ácidos. Las cápsulas medias contienen 1 frasco también de 25 gramos y 1 paquete de polvos.

Catecismos Nitro-Ozona se remite gratis a quién los pida.
Dirección: CORREO, CASILLA 832, Laboratorio.

CLARAS 149

Expéndese: Droguería Daube y Boticas principales. Bases: Nitro y Ozona (Oxígeno al estado nativo).

SAN ANTONIO 546
BRAZOS PIERNAS
ARTIFICIALES

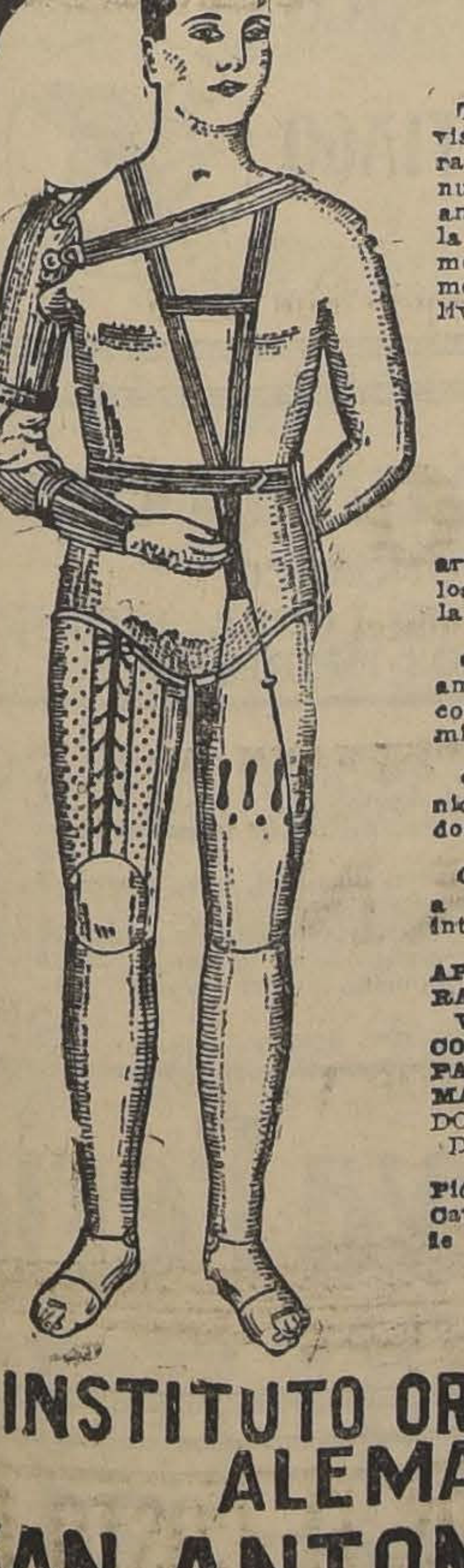

Todo amputado debe visitar nuestra casa para comprobar que en nuestros talleres los más amplios y modernos de la República, construímos científicamente los modelos más nuevos y livianos de toda clase de

PIERNAS
— Y —
BRAZOS

artificiales, de acuerdo a los últimos adelantos de la ciencia.

Garantizamos a todo amputado la aplicación correcta y práctica del miembro que necesita.

Contamos con tres técnicos especialistas, traídos de Alemania.

Cientos de certificados a la disposición de los interesados.

APARATOS PARA PARALISIS, PIE BOTT, VARUS, COXALGIA, CORSES ORTOPEDICOS PARA ESCOLIOSIS Y MAL DEL POTT, Y TODO APARATO ORTOPEDICO EN GENERAL.

Pida usted nuestro gran Catálogo contra remisión de $ 2.50 en estampillas de Correo

INSTITUTO ORTOPÉDICO
ALEMAN
SAN ANTONIO 546
CASILLA 3494 SANTIAGO

Lo mejor para el Pelo

Lo deja suave como la seda, ondulado y brillante, no olvide que no hay otro medicamento mejor que el conocido y famoso "ESPECIFICO BENGURIA", que se vende solamente en Moneda 875 altos, de 9 a 12 M., y de 2 a 7 P. M., donde se atiende e informa a toda persona que sufra de estas enfermedades del Cabello como es la aparición de Canas, caída del cabello, desarrollo de Caspa, Grasas, Aceites, y Seborreas, como asimismo las peladas y Tiñas, todas estas enfermedades las cura en corto tiempo.

El Específico Boliviano Benguria - Moneda 875

Gran Surtido en Artículos para Regalos

Chocolate Marquis,
Bombones Jacquin,
Necessaires de Viaje,
Perfumería,
Artículos de Fantasía
A Precios sin Competencia

CASA FRANCESA

Gran Semana de Liquidación

PARA EVITAR NUEVAS AGLOMERACIONES ROGAMOS ACUDIR A COMPRAR TEMPRANO

DEDICADA EXCLUSIVAMENTE A LA VENTA DE GENEROS Y CONFECCIONES PARA

REGALOS

HOSPITALES, PATRONATOS, INSTITUCIONES DE BENEFICENCIA, con 4 ó 5 pesos pueden hacer regalos prácticos y bonitos.

LUNES
MARTES
MIERCOLES
JUEVES
Ultimos días de grandes rebajas

10,000 blusas forma chomba artículo lavable muy fino, vendíamos a 12.80 cada una, rebajadas para esta semana a $ 5.95 cada una

PRECIOS DE OTROS ARTICULOS:

PERCALAS floreadas, en fondos obscuros y claros, el metro ..	$	0.80
VELOS estampados, en dibujos muy bonitos, el metro.. ..	$	1.30
HOLANDAS para delantales, ancho 1 metro, el metro	$	1.60
CEFIROS para camisas y delantales, el metro	$	1.90
BRINES de hilo, en todos los colores, el metro	$	2.80
PONGE fantasía 1|2 seda, ancho 1 metro, el metro	$	6.90
ESPUMILLAS de seda, gran fantasía, ancho 1 metro, el metro	$	16.80
FULGURANTE de seda, grueso y brillante..	$	29.80
ESPUMILLAS pura seda, 50 colores distintos	$	18.00
LIENZOS en cortes de 5 a 6 metros, el metro	$	1.20
TOCUYOS lavados, el metro..	$	1.00
CREA para sábanas, buena clase, para plaza y media, el metro	$	3.40
CREA de medio hilo, buena clase, para plaza y media, el metro	$	6.90
CREA de puro hilo, buena clase, para plaza y media, el metro	$	19.80
COTI listado, muy fino, ancho 1.50 met., el metro	$	6.80
COTI adamascado, muy fino, ancho 1.50 met., el metro ..	$	8.90
SABANAS de creta cruda, en cortes, cada una..	$	5.90
SABANAS de crea inglesa, cada una..	$	8.90
GENEROS para visillos, con guarda de color, el metro	$	0.80
CRETONAS, en dibujos muy bonitos, el metro..	$	1.70

RETAZOS DE SEDA

JERSEY Y JERSINAS, PRECIOS REBAJADOS PARA LIQUIDAR TOTALMENTE

DESDE $ 1.50 CADA UNO

Retazos de Cretonas

PERCALAS, POPELINAS, CEFIROS, BRINES LISOS Y MUCHOS OTROS, DESDE

$ 0.60 CADA UNO

BATISTA para ropa interior, ancho 1 metro, el metro	$	1.90
OPALES y Opalinas finísimas, para ropa interior, el metro	$	4.90
SARGAS y Popelinas de pura lana, el metro..	$	7.90
GABARDINAS finas, de pura lana, el metro..	$	13.90
ESPUMILLAS finas, de pura lana, el metro	$	14.90
DAMASCO para manteles, el metro	$	9.50
GRANITES de hilo para manteles, en 0.75, 1.70 y 2 metros de ancho, a $ 18.80, $ 16.90 y, el metro	$	6.90

Confecciones

CAMISAS de lienzo lavado, cada una..	$	3.20
BLUSAS de velo fino, cada una..	$	4.50
DELANTALES de cortina, cada uno..	$	4.90
VESTIDOS bordados, para niñitas, cada uno..	$	5.90
BATAS de velo liso y floreado, para señoras, cada una ..	$	11.80
MAMELUCOS en brines lisos y listados, colores que no destiñen, cada uno..	$	5.90

LOS ALMACENES DE LIQUIDACIONES

Estado 135
Delicias 3035

ACEITE "ESTRELLA"

PURO DE OLIVA

ESTRELLA
TORTOSA

EL MASFINO

ALPINO Y URZUA
Importadores

ULTIMOS 4½ DIAS

DE LA GRAN REALIZACION EN ROPA DE BRIN Y PALM BEACH PARA VIAJES Y PARA OFICINAS, EN LA

Casa Industrial de Chile

DELICIAS 2456

AMBOS de Palm Beach, a..	$	115.00
IDEM con fibra de seda, a..	$	145.00
PALETOES de Palm Brach, a..	$	75.00
IDEM con fibra de seda, a..	$	90.00
AMBOS de gabardina, a..	$	35.00
IDEM en gabardina de hilo, a..	$	55.00
AMBOS de moleskin, artículo apropiado para la costa, a..	$	70.00
PALETOES de tusor de hilo, a..	$	11.00
IDEM en tejido doble, a..		14.50
PALETOES de kaki, a..	$	11.50
IDEM en muy buena clase, a..	$	15.00
PALETOES de Scahntung, a..	$	25.00
PALETOES de alpaca, a..	$	25.00
PANTALONES de montar en kaki, a	$	16.00
IDEM en gabardina plomo, a..	$	20.00
IDEM en gabardina de hilo, a..	$	32.00
GUARDA-POLVOS de tusor lavado, a..	$	12.50
GUARDA-POLVOS de dril, a..	$	16.80
MAMELUCOS o combinaciones de Cotton azul a	$	22.00
COMBINACIONES de kaki, a..	$	25.00

EN CAPAS Y GORRAS PARA CHAUFFEUR, A CUALQUIER PRECIO

DELICIAS 2456

ENTRE AVENIDA ESPAÑA Y MOLINA, FRENTE A SOTOMAYOR

NOTA.—A pedido de varios clientes la Casa permanecerá abierta de 8 1|2 a 12 M.

NO BASTA

PEDIR UN ESPECIFICO NACIONAL!

SI USTED QUIERE ESTAR SEGURO DEL EXITO DE SU TRATAMIENTO

HAY QUE EXIGIR EL MEJOR!!

EL JURADO TECNICO, — FARMACEUTICOS, QUIMICOS Y MEDICOS, — DE LA EXPOSICION INTERNACIONAL DE BOLIVIA OTORGO EL GRAN PREMIO DE HONOR - EL UNICO

al LABORATORIO CHILE - SANTIAGO

PORQUE SUS PRODUCTOS SON LOS MEJORES

PERO...

UN PRODUCTO DE CONFIANZA TIENE QUE SER DEL LABORATORIO CHILE

OBESIDAD

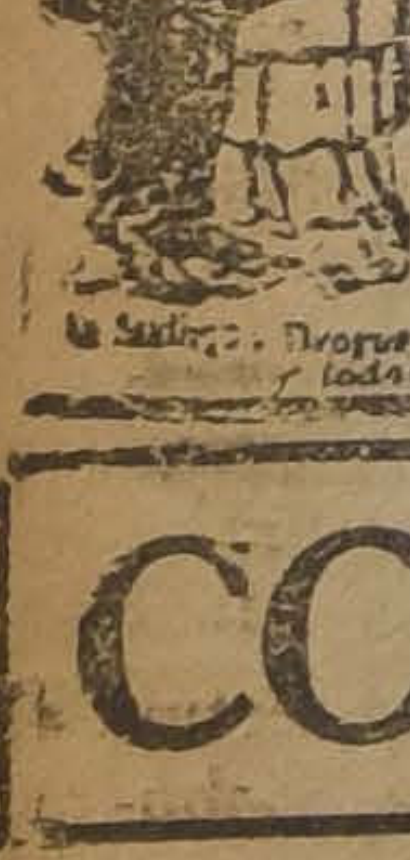

PARA ENFLAQUECER con seguridad y sin riesgos tomense PILDORAS GALTON a base de extractos vegetales. El mejor remedio contra la Obesidad. Las PILDORAS GALTON hacen enflaquecer mejorando la digestión.

Exito constante, absoluta seguridad.

J. RATIE, Farmacéutico 45, R. de l'Echiquier Paris
En Santiago: Droguería Francesa, Delicias 757 y todas farmacias.

Si usted se vá a Veranear

DEBE DE PROVEERSE DE MENAJE SOLIDO Y ECONOMICO
CON MOTIVO DEL ENSANCHE QUE EFECTUAREMOS A NUESTRO LOCAL, LIQUIDAREMOS GRAN PARTE DE NUESTRAS EXISTENCIAS A PRECIOS INCREIBLES

JUEGOS de lavatorios enlozados, completos, desde ..	$	22.00
JUEGOS de lavatorios de loza inglesa decorado, desde.	$	60.00
JUEGOS de lavatorios de loza inglesa, 5 piezas, desde	$	50.00
JUEGOS de lavatorios de loza inglesa, 6 piezas, desde	$	80.00
TETERAS enlozadas, para agua, c|u., desde	$	5.80
TETERAS enlozadas, para té, c|u., desde	$	6.00
CAFETERAS de una pieza, importadas, c|u., desde ..	$	8.00
JARROS para agua, enlozados, c|u., desde	$	7.00
ALCUZAS, variado surtido, c|u., desde	$	7.00
PLATOS grandes de loza, c|u., desde	$	0.90
TAZAS de loza, para desayuno, c|u., desde	$	1.30
TAZAS de porcelana, para desayuno, c|u., desde	$	1.70

TAZAS de porcelana, para café, c|u., desde	$	1.00
COPAS, variado surtido, c|u., desde	$	0.40
VASOS, variado surtido, c|u., desde	$	0.50
FRASCOS de vidrios, con tapas, de todos tamaños, c|u., desde..	$	1.80
CUCHILLOS de mesa, con mango de níkel, c|u., desde.	$	1.50
CUCHILLOS de mesa marca "ROGERS".		
CUCHARAS y tenedores de alpaca y plaqué, c|u., desde	$	2.00
CUCHARITAS para café, de alpaca, c|u., desde	$	1.00
JUEGOS de loza inglesa, compuesto de 83 piezas, c|u., desde	$	230.00
CUCHARITAS plaqué, para té, c|u., desde	$	1.25

BAÑOS DE FIERRO GALVANIZADOS Y LAVA-PLATOS DE TODOS TAMAÑOS. TODO SE LIQUIDA A PRECIO DE FABRICA GRAN REALIZACION DE ARTICULOS

CUCHARAS, TENEDORES Y CUCHARITAS MARCA "DIXON"

PARA REGALOS

La Nueva Feria

—:— SAN DIEGO 268 —:—

COCINAS ECONOMICAS - CASA FAURE - Carmen 315

COMITE DE SOCIEDADES MUTUALES CATOLICAS

ACUERDOS TOMADOS EN SU PRIMERA REUNION

Ultimamente se reunieron los presidentes y secretarios de las sociedades mutuales católicas de la capital, y después de imponerse, por la cuenta que dió el delegado señor Fuentes, de las actividades que ha desplegado el Congreso Nacional Mutualista, alrededor de la ley 4054 y de los acuerdos a que se había llegado en una reunión efectuada recientemente con el señor Sub-Secretario del Ministerio de Previsión Social, el Comité acordó:

1.o Designar delegados ante la Comisión que se propicia para la revisión de la ley 4054, a los señores Domingo Fuentes y Pedro N. Lagos.

2.o Nombrar secretario accidental al señor Humbreto León.

3.o Autorizar al secretario y a los señores Fuentes y Lagos para convocar a una próxima reunión en el momento que lo estimen conveniente.

4.o Apoyar la campaña que ha hecho el Congreso Nacional Mutualista, ante la ley 4054, en defensa de los intereses de las colectividades mutuales y secundar su labor.

5.o Hacer propaganda tanto en las instituciones de la capital, como de provincias, en este mismo sentido.

CITACIONES

Conjunto Artístico Nueva Aurora.—Para mañana, a las 8.30 P. M., en Avenida Matta 924, a reunión general.

Centro Cristóbal Colón de Socorros Mutuos.—Junta general extraordinaria hoy a las 10 A. M., con primera citación, y a las 11 con segunda.

Sociedad Unión de Talabarteros.—A los miembros del nuevo Directorio, para hoy, a las 9 A. M., para [illegible] la nueva mesa directiva.

[illegible] Nacional de Artes **Mecánicas y Ramos Similares.** —Asamblea para hoy, a las 10 A. M., en Salas 208.

Sociedad Santiago de Zapateros y Curtidores.—Hoy a las 9.30 A. M. celebrará sesión de directorio, en San Pablo 1636, altos.

Centro Exequiel Vilches, San Francisco 748.—Cita para el Lunes, a las 9 P. M., a una junta general extraordinaria.

Unión de Obreros en el Ramo de Mueblería.—A todos los personales de fábricas y obreros del [illegible] a reunión general para hoy a las 10 A. M.

Local, Eleuterio Ramírez 741.

Centro Social del Patronato de San Antonio, Carmen 1553.—A los socios para hoy, a las 11 A. M. a una reunión que se efectuará en el salón social.

Centro Exequiel Vilches.—Cita a junta general para mañana, a las 9.30 P. M.

—**Junta de Vecinos Población "El Carmelo".**—Reunión general de los vecinos de la Población "El Carmelo", hoy, a las 4 P. M., en Vergara Montt N.o 701.

Sociedad de Pintores Miguel Angel.—A la comisión de contabilidad para hoy, a las 8 A. M., a junta general extraordinaria para hoy, a las 10 A. M., con objeto de nombrar al nuevo directorio. La asistencia es obligatoria, en Prat 1242, altos.

El Centro de Tapiceros.—Cita a junta general para hoy, a las 9 A. M., con el objeto de elegir presidente y vice, por haber renunciado los señores que fueron elegidos. También se presentará en esta junta el modelo de la insignia que adoptará esta institución.

Sindicato de Pintores.—Hoy, a las 10 A. M., junta general de socios.

Sociedad S. M. La Aurora.—Hoy se efectuará la elección del nuevo Directorio, desde las 9 a 2 P. M. Atenderán a los sufragantes los señores Valderrama, Vallejos, Toledo y Tapia; a las 2 P. M., junta general extraordinaria con objeto de tratar el escrutinio.

EL SINDICATO INDUSTRIAL FABRICA DE GAS Y OFICINA DE DISTRIBUCION

CELEBRA SU FUNDACION Y LA PASCUA

La Compañía de Gas de Santiago, como en años anteriores organizó una fiesta social en celebración de la Pascua, a la cual invitó a las secciones que pertenecen al Sindicato Industrial con sus respectivas familias.

A pedido del Directorio del Sindicato concurrieron el señor Pedro Errázuriz Tagle, Gerente de la Compañía, y el ingeniero jefe señor Walter Müller H.

Al iniciar el desarrollo de esta fiesta el señor Müller en significativas frases, hizo entrega al Directorio del Sindicato de un emblema nacional, obsequio de la Compañía, destinado a ser el estandarte de esta nueva institución.

Contestó agradeciendo el presidente, señor Manuel Ramírez, quien en sentidas frases hizo un llamado a sus camaradas respecto a lo que significa para el hogar y el progreso "la contracción al trabajo".

En seguida ocupó la tribuna el secretario señor José Valdés.

Luego después se procedió a repartir a los hijos de los operarios, libros de lectura instructivos y juguetes que la Compañía obsequiaba, acto sencillo en que predominó el regocijo y la alegría de los niños.

Se sirvieron luego unas magníficas once a los asistentes, amenizadadas por una banda instrumental.

La reunión duró hasta las seis y media, hora en que se le puso término, con una improvisación del señor Eduardo Guzmán, que ocupó la tribuna a pedido de los asistentes. En forma clara marcó los caminos que conducen al mejoramiento social y bienestar del hogar, y el que lleva a la desmoralización y miseria. Manifestó la satisfacción que le merecía el hecho de ver como estandarte de la institución a la bandera chilena.

Federación de Obreros de Imprenta de Chile

SECCION SANTIAGO

Ayer partió a Valparaíso la delegación porteña que vino a ofrecer la cooperación incondicional de la sección que representa, ante el movimiento en que está empeñado el gremio en Santiago.

La Sección Valparaíso se reune hoy para oir la cuenta de los delegados. Se ha citado especialmente a esta reunión al personal Universo.

El Lunes próximo se producirán acontecimientos que se cree, llegarán a producir la solución armónica de este conflicto.

Hoy habrá asamblea general a las 10 A. M. para conocer las últimas incidencias que se hayan producido.

La Convención de Arrendatarios continúa ayer sus labores

EN TELEGRAMAS LLEGADOS DE DIFERENTES PUNTOS DEL PAIS SE SOLICITAN LAS CONCLUSIONES DE LA CONVENCION.—LAS DIFERENTES COMISIONES TRABAJARON TODO EL DIA DE AYER EN EL DESEMPEÑO DE SUS LABORES

Con asistencia de la totalidad de los delegados que se han hecho representar a esta Convención se efectuaron ayer dos sesiones. La primera presidida por el delegado de Valparaíso, señor Manuel Leiva, y por el delegado de Valdivia, señor Luis Hernández.

Una vez aprobada el acta de las sesiones anteriores, se entró a conocer la correspondencia dirigida por los diversos organismos del país, adhiriéndose a este movimiento.

EXPOSICION DE LOS DELEGADOS DE PROVINCIAS

Mientras las comisiones daban término a sus trabajos, los delegados de todo el país hicieron una relación de los acontecimientos desarrollados en las regiones que representan en el cumplimiento de la ley N.o 261, criticando duramente la invasión de atribuciones de los juzgados de menor cuantía y de sus delegaciones.

CRISIS DE HABITACIONES

Respecto a esta materia, los delegados de Valparaíso, Los Andes, Valdivia, Viña del Mar, San Fernando, Coronel, Curanilahue, Lebu, Curicó, Rengo y Osorno y muy especialmente los representantes de Santiago, expusieron a la consideración de esta Convención la falta absoluta de habitaciones que entrañan un peligro para la tranquilidad del país; otros, como los delegados de San Fernando, Los Andes, etc., manifestaron además que los tribunales de estos pueblos no funcionaban debido a que el Gobierno no había dispuesto el dinero necesario; en iguales condiciones se encuentran Collipulli y Victoria, violándose en una forma desvergonzada la ley.

UNA MOCION EN CONTRA DEL INTENDENTE DE LA PROVINCIA

Los delegados de las diferentes Ligas de Santiago hicieron una historia detallada de la intervención del señor Intendente de la provincia, a raíz de constituirse los tribunales en esta capital. Además acusaron al señor Intendente de conculcar los derechos de los arrendatarios al acogerse a la ley N.o 261, advirtiendo que lejos de contar con el señor Intendente para hacer cumplir las disposiciones de la ley lo encontraban siempre en contra de esta misma, siendo él el causante de los lanzamientos que se han efectuado en ésta. Al final se aprobó una indicación contra este funcionario.

SE DESIGNA UNA COMISION PARA QUE GESTIONE REFORMAS A LA LEY

En la sesión de ayer se nombró una comisión compuesta de los señores Manuel Leiva, Jaime Fortuno y Emilio Zapata, a fin de que se entrevistara con el Gobierno a obtener una declaración oficial sobre estos rumores.

La Comisión se entrevistó ayer con el señor Ministro de Higiene, señor Lucio Córdova, quien declaró terminantemente que la ley 261 se mantenía en vigencia, y que a pesar de existir varios proyectos de reforma, el Gobierno no había decretado ninguna reforma.

Con relación a los juzgados de menor cuantía que vienen invadiendo las atribuciones de los tribunales decretando lanzamientos, el señor Ministro manifestó que trabajaría por evitar esta situación, que está engendrando futuros conflictos.

TASACION DE LA PROPIEDAD

El convencional, señor Araneda, presentó un trabajo sobre tasación catastral de la propiedad a fin de evitar especulación que en la actualidad existe. Este es un trabajo acabado que pasó a estudio de una comisión nombrada al efecto.

ACEPTACION DE LA LEY N.o 264

A raíz de este punto se desarrolló un interesante debate en el que participaron la mayoría de los convencionales haciendo especiales consideraciones en favor de la mantención de la ley a base de los Tribunales de la Vivienda, que no son una novedad, puesto que en la dictación de las leyes de carácter social se han entregado la aplicación de éstas a Tribunales especiales (ejemplo, Ley de Empleados Particulares y otras).

MOCION PRESENTADA AL EFECTO

Después de viva discusión se dió por aprobada la siguiente moción:

Considerando: Que la ley 261 es una ley de reforma social basada en los principios de la nueva época que vivimos.

Que la evolución a que obligatoriamente marcha la actual sociedad impone para el sostenimiento del régimen capitalista modernizar la legislatura en todos sus aspectos.

Que esta ley como la legislación de carácter social va siendo dictada en despecho del derecho escrito.

La Convención acuerda:

1.o Aceptar esta Ley como un medio de defensa legal para evitar la usura de los arrendadores, sin dejar por esto de aplicar los medios que estén a nuestro alcance para mejorar nuestras condiciones en calidad de arrendatarios.

2.o Luchar por las reformas de estar por haber sido una legislación dictada ante el derecho que le asisten a las masas.

3.o Realizar una activa propaganda en este sentido hasta llegar a la socialización de la tierra que es la única Ley soberana que ha de evitar las injusticias sociales que se derivan del derecho de propiedad lesionado hoy por la legislación contemporánea.

MOCION APROBADA SOBRE REFORMAS A LA LEY 261

Considerando, que la Comisión oficial de esta Convención nombrada para entrevistarse con el Gobierno a fin conocer oficialmente lo que a este respecto había resuelto.

Que la declaración del Ministro de Higiene en respuesta de la pregunta que hacía esta Convención manifestó que la Ley N.o 261 se mantiene inalterable, pues no ha sufrido ninguna modificación.

Que esta Ley conquistada por las masas proletarias necesita de reformas que tengan por objeto hacer justicia a los débiles, la Convención acuerda:

1.o Que no aceptará en sus reformas otras modificaciones que las conclusiones a que arribó la comisión consultiva nombrada por el Gobierno con la ausencia de arrendadores y arrendatarios y que en el estudio de estas reformas se dejaba establecido que la aplicación de esta Ley estaría sometida a los tribunales de la vivienda.

2.o Que en conformidad al período de civilidad a que ha entrado la República, esta reforma las deberá contemplar el Nuevo Congreso, que es el único llamado según el régimen constitucional a deliberar sobre estas materias.

3.o Que la Liga de Arrendatarios de Chile ante esta legislación se reserva el derecho de tomar posición tendiente a defender una vez más los puntos de vista presentados a la consideración del Gobierno con anterioridad.

SUSPENSION DEL COMICIO

La Convención Nacional de Arrendatarios en vista de no haber podido dar término a sus labores en el día de ayer ha de continuar hoy en sus tareas, motivo por el cual se vió en la imprescindible necesidad de suspender la manifestación anunciada para hoy; en su efecto acuerda efectuar un comicio simultáneo en todo el país el Sábado 9 de Enero próximo a las 5 de la tarde.

ORGANIZACION DE LA LIGA NACIONAL DE ARRENDATARIOS

Atendiendo las peticiones de los delegados de provincias la Liga Nacional de Arrendatarios será un organismo con ramificaciones en toda la República, y con su respectiva Junta Central con asiento en ésta.

En la reunión de anoche se continuaba tratando la estructura de este nuevo cuerpo societario.

LA SESION DE HOY

La Convención continuará en la mañana de hoy sus labores en el local de Maipú 830, (Agrupación Maximalista).

Se ha citado para esta reunión al señor Samuel Lobos representante de los arrendatarios del 1.o Tribunal para tratar lo relacionado con el edificio colectivo.

EL PROBLEMA DEL CARBON

TELEGRAMA RECIBIDO POR LOS REPRESENTANTES OBREROS EN LA SOLUCION DE ESTE CONFLICTO

Los señores Carlos Alberto Martínez y Alejandro Salinas han recibido el siguiente telegrama de Lebu, a propósito del resultado a que se llegó en la cuestión del carbón.

Señores Carlos A. Martínez y Alejandro Salinas.

Santiago.

En representación industria, comercio y agricultura Provincia de Arauco enviamos a Uds. nuestros agradecimientos y felicitaciones por resultado de sus gestiones en favor industria carbonífera. Esperamos que sea este el primer paso de una política carbonera que para ser justa y evitar monopolios debe contemplar los intereses esta región que necesita ferrocarril y facilidades embarques en Lebu para su enorme riqueza pueda llegar a los mercados de consumo en condiciones semejantes a las del carbón minas de Lota y Coronel situadas en la costa y con buenos puertos naturales. Rogamos seguir luchando esta obra alto interés nacional y que solucionará definitivamente grave problema desocupación obrera esta región.

David Hermosilla, G. A. Y. M. Mendihome, Gmo. Iriarte Milliar, Luis Vargas Bello, Juan Larroulet, P. P. Iriarte, y Biella, R. Eracarret, F. Heldt, Eduardo García, S. P. P. Ramón, Duhart, A. Duhart, Saba y Salhus, Elías Salomó, M. Ferrán Hnos, M. W. Ramírez, Juan B. Valenzuela, Isidro Silva, M. Lamesberger, M. Lasserre, P. Duhart Hnos, Juan López B, Raúl Orthusleguy, Teodoro Ebensperger, Juan Haime.

Sociedad de Socorros Mutuos Unión Andrés Bello

El Directorio de esta Sociedad deberá reunirse hoy, a las 9 A. M. en Puente 756.

Congreso Social Obrero

(OFICIAL)

Entre los acuerdos de mayor importancia adoptados últimamente por esta institución, podemos citar los siguientes:

Concurrir en cuerpo a la inauguración de la estatua al doctor Nicolás Palacios, benefactor de nuestra raza, en el Cerro Santa Lucía, el 1.o de Enero de 1926, a las 6 P. M.

Comisionar a los vice-presidentes señores Bernardo Quiroga y Hernán Román C., para que hagan uso de la palabra.

Tratar de preferencia en la sesión del Martes, la cuestión planteada por la señorita Amada Quiroz, delegada Pro Raza, ante las oficinas salitreras de Antofagasta y prestar el apoyo para la presentación de bien público que se hará al Ministerio.

Tratar lo referente a la ninguna facilidad que se le da al elemento trabajador para que éstos adquieran la casa propia, con cuyo motivo se invita a todos los presidentes y secretarios de sociedades mutualistas a la sesión del Martes 29, a las 9 P. M., en Rosas 1022, y por último la cuenta de la Comisión Edificación del Congreso, quienes harán oír todos los pormenores sobre los préstamos a las sociedades organizadas legalmente.

Sociedad Fermín Vivaceta

Se avisa a los señores socios que con motivo de la celebración del 42.o aniversario, se efectuará una sesión solemne el día 31 del presente, a las 9 P. M., en el local social, calle Porvenir 773.

Las tarjetas para el almuerzo que se realizará el Domingo 3 de Enero, a las 12 M., pueden pedirlas en la secretaría o a los miembros de la comisión, señores Blas Berríos, calle Nueva de Valdés N.o 957, Manuel Arancibia, Juan A. Rivera y Luis Ramos.

LA FEDERACION DE CHAUFFEURS DE CHILE

PIDE LA DEROGACION DE UNA DISPOSICION MUNICIPAL

Esta institución ha presentado al señor Intendente Municipal la siguiente solicitud:

"Señor Intendente Municipal:

La Federación de Choferes de Chile, con personería jurídica, domiciliada en Bandera 839, a US., respetuosamente dice: Que US. ha creído conveniente facultar el tráfico en ambos sentidos en parte de la calle Huérfanos, suprimiendo en ella totalmente el estacionamiento de vehículos.

Con la experiencia que nos abona y la inconveniencia que la práctica de dicha medida ha puesto de manifiesto, venimos en solicitar respetuosamente de US. la derogación de dichas disposiciones por las razones siguientes: El doble tráfico carece de necesidad habiendo calles inmediatas con direcciones opuestas, y porque en la calle de Huérfanos por ser tan central hay un movimiento intenso que expone a peligros la circulación en ambos sentidos. Abolido el doble tráfico deja de ser molesto el estacionamiento como se ha acostumbrado y permite la facilidad imprescindible del alto comercio situado allí. Debo declarar a US. que la policía misma ha visto la imposibilidad de cumplir el decreto en todas sus partes, por las razones indicadas.

Por tanto, a US. suplico se sirva modificar la parte pertinente del decreto aludido, en el sentido de que en toda la extensión de la calle Huérfanos se circule sólo de Oriente a Poniente y se permita los estacionamientos como era costumbre.

Otrosí digo que ojalá US. determine que los 20 metros en que US. prohibe estacionarse, rijan únicamente en las esquinas donde se detiene el tranvía; en las demás, conforme al reglamento en vigencia.

Es justicia.—**Conrado L. Aguirre**, presidente de la Federación de Choferes de Chile".

FIESTAS SOCIALES

Sociedad Liga del Trabajo.—El Directorio de esta institución acordó llevar a cabo una velada literaria musical y baile social social el Sábado próximo, a las 9 P. M. con el fin de reunir fondos para ateneder algunos gastos.

Centro Instructivo Arturo Prat.—Hoy, baile instructivo de 9 a 72 M., y de 4 a 12 P. M., habrá baile familiar que será amenizado por orquesta jazz-band.

Círculo Social Magallanes Moure.—Hoy habrá matinée a las 4 P. M. y terminará a las 10 P. M. en su local de Matucana N.o 569.

Centro Social Sol de Mayo.—Hoy, a las 5.30 P. M., matinée. Noche, velada y baile social con orquesta.

Conjunto Artístico "Luis Ayala P."—Este conjunto artístico, formado por elementos que pertenecen al Consejo de Tranviarios [illegible] particulares, prepara su debut, que se hará en el Teatro de [illegible] Tranviarios, Bulnes esquina de Martínez de Rozas, el Domingo 3 de Enero.

Esta velada será a beneficio de los enfermos del Consejo de Tranviarios.

Centro Exequiel Vilches.—Hoy a las 6.30 P. M., gran baile familiar con orquesta.

Sociedad de Artesanos "La Unión".—Esta tarde, de 5 a 8 y media P. M., matinée en honor de las familias de los socios.

La comisión de fiestas ha preparado para esta noche, a las [illegible].30 P. M., baile en honor de las familias del barrio.

Se ha contratado ex-profeso [illegible] orquesta jazz-band [illegible] seis profesores.

A las señoritas se les ruega llevar consigo las tarjetas que dan derecho al acceso al local.

FEDERACION DE EMPLEADOS A CONTRATA DE LOS FERROCARRILES

HOY TERMINA LA ELECCION INTERNA

Durante un mes ha estado abierta la votación para elegir el nuevo Directorio que habrá de regir los destinos de la institución por el próximo año de 1925.

En esta votación ha habido un entusiasmo muy superior al de años anteriores. De las cinco zonas, incluyéndose todas las reparticiones de la Empresa, han emitido sus cédulas por los candidatos de sus afecciones.

Esta tarde a las 2 se dará comienzo al escrutinio, y al efecto se han impartido invitaciones a todos los socios para que asistan a la Junta solemne de esta tarde, en el local de costumbre, Delicias N.o 3349, a la que también concurrirán miembros del Comité de Valparaíso y de la línea de la 1.a y 2.a Zonas.

A los consocios que aún no hayan alcanzado a recibir invitaciones se les ruega darse por invitados por la presente información.

Sociedad Comerciantes del Mercado Central

En conformidad a nuestros Estatutos, corresponde el último Domingo de cada año elegir el nuevo Directorio.

Se cita a junta general para hoy a las 4 1|2 P. M. en nuestro salón Av. La Paz N.o 8, a todos los socios con el fin de efectuar la votación donde saldrán elegidos los miembros del nuevo Directorio que dirigirá los destinos de nuestra Institución Societaria, el próximo año.

Casa del Pueblo N.o 1

Hoy a la hora de costumbre, se efectuará la última conferencia social del año, la cual versará sobre las diversas formas de organización de los Sindicatos. Se estudiará especialmente la organización de los Sindicatos de Producción, de las Cajas de Crédito y Cooperativas Populares.

El Director de la Casa del Pueblo nos pide invitar a todos los sindicatos católicos de esta ciudad a una misa y comunión que se efectuará a las 8 A. M. en la capilla de la Casa.

Centros Sindicales de la Unión de Peluqueros

Habiendo fallecido el compañero Dionisio González, debido a un accidente casual, se nos pide poner en conocimiento de los secretarios generales, avisen a sus sectores para asistir a sus funerales, que se efectuarán hoy a las 9 1|2 A. M., saliendo el cortejo de Independencia 2023.

En el Cementerio hablarán a nombre de los Sindicatos los señores José Bravo y Alfredo Cuadra R.

Nuevo Directorio del Círculo Social del Patronato de Santa Filomena

En la junta general celebrada últimamente, el Directorio de este Círculo ha quedado constituído en la siguiente forma:

Capellán, Monseñor don Carlos Casanueva O.

Presidente, don Humberto León.

Vice-presidente, don Estanislao Zamorano.

Secretario, don Benito Quiroz.

Pro-secretarios, don Luis E. Navarrete, don Carlos Jiménez y don Luis A. Pardo.

Tesorero, don Heriberto López.

Pro-tesoreros, don Bernardo Durán, don Francisco Leyton y don Fidel Jiménez.

Directores, don Luis Cifuentes, don Juan de Dios Celis, don Abel Herrera, don Desiderio Hernández, don Carlos Moreno, don Horacio Muzzio y don Juan Rius.

DEFUNCION

Ha dejado de existir nuestro querido deudo, señor

Mauricio Beauvais Fauchier

Sus restos serán sepultados en el Cementerio General, hoy Domingo 27, a las 4 P. M.

El cortejo partirá desde la Capilla del Hospital de San Vicente, donde se le rezará una misa a las 10 y media A. M.

LA FAMILIA.

DEFUNCION

Habiendo dejado de existir nuestro querido esposo y padre

José Domingo Cortés Fuenzalida

Rogamos a nuestros amigos se sirvan acompañar sus restos al Cementerio General, hoy Domingo, a las 10 A. M.

El cortejo saldrá desde su casa habitación, Lord Cochrane N.o 114.

LA FAMILIA.

DEFUNCION

Ha fallecido nuestro querido deudo, señora

Javiera Vargas v. de Pizarro

Rogamos a nuestras relaciones se sirvan acompañar a la sepultación de sus restos que se efectuará hoy Domingo, a las 4 P. M.

El cortejo partirá de su casa habitación, calle Gorostiaga N.o 88, al Cementerio General.

LA FAMILIA.

EXPRESION DE GRACI

Agradecemos sinceramente a nuestros amigos y relaciones que se sirvieron acompañar los restos de nuestro querido esposo y padre don

Víctor L. Montalva

ANA R. MENARES v. DE MONTALVA E HIJOS

DEFUNCION

Ayer ha dejado de existir la señora

María Albertina Hugeat de Sabotier

El cortejo saldrá de su domicili Avenida Nueva Chile N.o 576, a la 4 1|2 P. M.

ESPOSO Y HERMANOS.

POMPAS FUNEBRES
EMPRESA ZENTENO
ESTADO 17 DELICIAS 2584
TEL. 4275 TEL. 624
ATIENDE DIA Y NOCHE

LUTOS

El mejor surtido en plaza lo encontrará usted en el:

MANTO ELEGANTE
Pasaje Matte 28

Especialidad en echarpes, sombreros y tocas de crep Georgette, enaguas, faldas y blusas en seda y lana.

VENDO

un aparato de radio a 4 lámparas con alto parlante y baterías. Tratar:

— COMPAÑIA 2229 —

Mueblería y Peletería
Vienesa
DELICIAS 1120

Se vende toda clase de muebles, al contado y con grandes facilidades de pago, entrega inmediata

E. ZIMEND.

DIRECCION GENERAL DE EDUCACION PRIMARIA

El pago de jornales al personal que tiene a su cargo el servicio de aseo de las escuelas de Santiago, se efectuará los días 28 y 29 del presente mes.

Santiago, 26 de Diciembre de 1925

SEÑORA
¿QUIERE GRATIFICAR ECONOMICAMENTE PARA EL AÑO NUEVO A SUS EMPLEDAS?

Compre cualquiera de estos articulos que reunen las 3 B.

Velo floreado 8 colores de mucho gusto $ 0.90
BATISTA pintada rica clase, variedad de colores..... $ 1.30
CREPELINAS colores lisos, articulos de mucho gusto . . $ 2.00
MUSELINAS de hilo y algodón, dibujos de moda .... $ 2.30
CREPE de fantasia, saldo .... $ 2.50
MUSSELINA francesa, 20 dibujos, colores inalterables . . . $ 2.90
BRIN colores lisos, rica calidad .... $ 3.50

LOS GRANDES ALMACENES DE
EMILIO DELPORTE Y CIA.
BANDERA ESQUINA DE ROSAS

AVISOS ECONOMICOS

1.—Judiciales

REMATE. —POR ACUERDO DE los herederos de don Manuel Francisco Bravo se rematarán en esta ciudad el día 29 del presente, a las 3 P. M., en el estudio del compromisario don Eugenio Ortúzar Rojas, Bandera N.o 287, el predio denominado "Lo Riquelme", situado en el rincón del Olivar, departamento de Caupolicán, con una superficie de 17 cuadras, 9,970 metros cuadrados, por el mínimum $ 21,000. Condiciones de pago. La mitad al contado y el resto a seis meses plazo, con el interés del 8 o|o anual .Bases y antecedentes en el estudio del Compromisario.

2.— Arboles y plantas (Compra y venta)

BAMBUES EN TINAS Y PLANTAS realízase. Huérfanos 2747.

3.—Automóviles, afines y accesorios. (Compraventa y compostura)

PUELMA Y CIA., LTDA. HUERFANOS 819, agentes autorizados. Lincoln-Ford-Fordson. 14-E.

AUTOS USADOS DE TODAS marcas, a precios convenientes, ofrécense. Delicias 1751. 15—E

JORDAN TURISMO 5 ASIENTOS, buen estado, motor sobresaliente, véndese. Morandé 57. D 29

CARROCERIA FORD, TURISMO, chassis Ford, vendo regalado. Vicuña Mackenna 456. 27—D

VENDO FORD TURISMO DE OCASIÓN en perfecto estado para trabajo. Santo Domingo 2391. 27-D.

DOS GONDOLAS FORD PERFECTÍSIMO estado vendo o cambio por sitio. compro casita o sitio, poblaciones Maestranza, Ñuñoa, Providencia, con facilidades. Vicuña Mackenna 456. 27-D

GONDOLA FORD, PERFECTO ESTADO, recorrido Palma vendo o permuto sitio o coche turismo. Avenida Hipódromo 1220. 27-D.

PINTURAS RAPIDAS Y BARATAS ejecutamos, especialidad en automóviles de lujo, material de primera clase. Brasil 773. 30-D.

GONDOLAS FORD Y AUTOS DE lujos, mecánicos, especialistas en sus máquinas, trabajos rápidos en Ford. Brasil 773. 30-D.

CHASSIS CHEVROLET, DIFERENCIALES, Mitchell, Aenault, repuestos nuevos, para Hupmoviles, coronas, piñones, ejes, rodamientos, buscacaminos, capotas, compaces, cojines e infinidades de cosas para automóviles vendo, Brasil 773. 30-D.

OFERTA EXCEPCIONAL EN CHASSIS, camiones Ford de una y media toneladas. Ofrecemos varios, desde un mil ochocientos pesos. Carretela de reparto Ford para ochocientos kilos nuevo. Carrocería de acero y madera para camiones, etc. Exposición de Automóviles. Escobar y Ebell Ltda. Delicias 1327. 28-D.

MAGNIFICO COCHE CERRADO americano de excelente marca y en perfecto orden de marcha realizamos, recibiendo parte de su valor en un Ford turismo. Exposición de Automóviles Escobar y Ebell Ltda. Delicias 1327. 28-D

REALIZAMOS DOS FORD TURISMO con poquísimo uso y muy bien equipado. Exposición de Automóviles. Escobar y Ebell. Delicias 1327. 28-D

VENDO MOTO INDIAN SIDECAR, Verla: Salas 170. 27-D.

FORD LINDA CARROCERIA VENDO de ocasión. Matucana 746. D—29

COMPRO GONDOLA BROCKWAY, semi bus o Bus con carrocería, último modelo. Precio y condiciones a casilla 2215, negocio rápido. D-27

COMPRO AUTOMOVIL DOS ASIENTOS. anto Domingo 1219. D-28

COMPRO CAJA DE CAMBIO CHICA, para auto. Puente 737. 29-D

VENDO FORD, PARTIDA AUTOMÁTICA, parachoques, fundas, varios repuestos Loreto 232. 29—D.

COMPRO 4 CHASSIS, CAMION Ford y automóviles Ford con partida. Río Janeiro 466. 28—D.

CARROCERIA TURISMO FORD vendo regalada también chassi Ford. Vicuña Mackenna 456. D—29

CARROCERIA CAMION TRES TONELADAS o Ford realizo $ 250. Prat 523.

COMPRO FORD PERFECTO ESTADO turismo, dos asientos, vendo de ocasión. Merced 8. D-28

COMPRO GONDOLA BROCKWAY o Republic poco uso. J. E. M., Casilla 1752.

CARROCERIA FORD TURISMO vendo. Ecuador 3564. 29—D.

HUDSON 7 ASIENTOS, MAGNIFICAMENTE equipado, casi nuevo, poco recirrido. Vendo de gran ocasión.. — Gálvez 441. 29_D

CARROCERIA SPORT USADA Para Ford. Compro. Irarrázaval 1563. 28_D.

BUSCO BUEN CAMION CARGA 2 T., no Ford, doy en cambio garage-taller conocido, gran clientela contratada. Tocornal 381. 27_D

CASA DE AUTOMOVILES, SAN ANTONIO 816. Ofrece de ocasión, como obsequio de Año Nuevo, con rebaja asombrosa, siguientes automóviles todos garantidos por su dueño: Winton Limousine, flamante, hay que verlo únicamente $ 11,000. Varios Buick turismo $ 5,000, $ 6,000; Willie Six turismo nuevo $ 5,000; Chevrolet turismo $ 1,200; Ford turismo sport todos garantidos, desde $ 1,800 hasta $ 3,200; valen el doble. Conviene interesados de Santiago y provincias. Aprovechar esta verdadera ocasión por pocos días. Hay muchos otros. D 28

REGALO GONDOLA FORD PERFECTO estado, por apuro. San Alfonso 1518.

VENDO OCASION CAMION CARGA "Republic" tres toneladas, perfecto estado, o acepto permuta. Chacabuco 33.

4.—Animales. (Compra y venta)

GATITA PERSA, COLOR PERLA, véndese. Franklin 1075. D—27

PERROS PERDIGUEROS FINOS, vendo. O'Higgins 1831. 28—D.

¡¡VACAS, TERNERITOS CHICOS!! necesito socio $ 1,300 explotar negocio vacas, lechería, Lira 279. 11-3.

CABRA CON CRIA CHICA, COMPRO. Sotomayor 815.

VENDO GATITOS NUEVOS ANGORA, baratos. Bascuñán 956.

COMPRO YUNTA BUEY PARA TRABAJO, regular estado. Viña Santa Margarita. Camino Lo Negrete. D 28

VENDO GATITOS PERSAS, FRANKLIN 1079.

5.—Alhajas, joyas, monedas, etc. (Compra y venta)

¡NOVIOS! ARGOLLAS DE ORO DE 14 y 18 K., desde $ 30 par, ofrece la relojería Sportsman, San Diego 780. 12-E

COMPONGA SU RELOJ Y TRANSFORME sus joyas en la Antigua Fábrica de Alhajas La Continental. San Antonio 89. En.-5

SU RELOJ ESTARA GARANTIDO si lo manda componer a Carlos Stheppan. San Antonio 30. Vidrios para relojes-pulseras de forma. Precios sin competencia. En-5

.—Aves, pájaros y huevos, etc. (Compra y venta)

GALLINAS, HUEVOS INCUBAR: Catalana, Leghor, Rhode. Mápina picar pasto. molinillo triturar granos, venlo. Román Díaz 1920, por Irarrázaval. D—27

GALLINAS, HUEVOS, INCUBAR, Catalanas, Leghorn Rhode. Máquina picar pasto. Molinillo triturar granos, vendo. Román Díaz 1930, por Irarrázaval. 28—D

VENDO BARATOS GALLOS NUEVOS Catalanes y Leghorn. Avenida Manuel Montt 169, Providencia.

GALLINAS, BRUTAS, REGALO LOTE. Seminario 332. Entre Marín y Victoria.

PEQUEÑO CRIADERO EN FORMACIÓN de aves finas, Leghorn y Catalanas, vendo. Independencia número 1079.

8.—Avisos varios

CONTRATISTA PINTOR CARROCERO me encargo trabajo de automóvil a domicilio. Martínez de Rozas 2783. Casa 3 . D—28

TRIUNFO CIENTIFICO. PRUEBE usted la afamada "Leche de Pepino Avreuil", insustituíble en campos y playas, para las quemaduras, eflorescencia e irritaciones de la piel. Limpia la cara de espinillas, manchas, barros, y pecas; blanquea, rejuvenece, suaviza y embellece el cutis desde el primer día. Muestra: 80 centavos. Señoras y caballeros deben usarla. Depósito general: Botica Germania, Ahumada N.o 199, y en toda buena Botica y Perfumería.

SOMBREROS, AVISO LUMINOSO, con caja y vidriera tendida, otra alta, véndese barato. Avda. Independencia 939. 28—D

ATENCION, DESDE EL 28 AL 1.o Madame Gerónima, vé la suerte, dá remedios gratis. Madrid 1195.

CARROS PLANOS ARRIENDAN barato, Casa Bersano.

10.—Casas, departamentos y piezas amobladas. (Ofrecidas y buscadas)

SAN ISIDRO 127, ARRIENDASE espléndidas piezas amuebladas con ensión. D-27

EN 80 PESOS ARRIENDO PIEZA amoblada a caballero solo, único pensionista. Moneda 3023.

QUINTA FRESCA AMOBLADA, ofrécese arriendo tres meses. Avenida Ossa 447. Carros Tobalaba, Puerta. 28-D

11.—Casas, departamentos y piezas sin muebles. (Ofrecidas y buscadas)

Casas

225 ARRIENDO CASITAS NUEVAS, cinco piezas, cocina, baño, patio y pasadizo, con mosaico, adecuada para extranjeros. Picarte 473. Tratar: Independencia 360. 29—D

ARRIENDO, VERGARA 337, ALTOS modernos, regular familia. 27_D

250 ELEGANTES ALTOS PERFECTAMENTE limpios, alquilo sin niños. Lira 1162, inmediato Matta. 28-D

$ 275 CHALET SEIS PIEZAS, SERVICIOS, subterráneo, patio. Brasil 758 chalet 10 interior. D 28

$ 350 ARRIENDASE ESPLENDIDA casa altos. San Pablo 2256. D 29

ARRIENDASE BONITA CASA hall luz eléctrica, y todo servicio, 6 piezas, autobuses 13. Carmen-Bogotá a la puerta. Victoria 519.

$ 190 CASA 6 PIEZAS, 2 PATIOS, gallinero, jardín, calle, perfecto estado, con camiones a la puerta. Santa Rosa 1650. Verla a toda hora.

ARRIENDO CASA BAJOS SEIS PIEZAS, dos patios grandes, árboles. Una cuadra Funicular. Nueva Andrés Berro 087.

ARRIENDANSE ESPLENDIDOS ALTOS, 10 piezas, 4 dependencias, verla: 3 a 4. Recoleta 845. 28-D.

CONSEJO DE DEFENSA FISCAL

El Consejo de Defensa Fiscal formará el 8 de Enero próximo terna para proveer el cargo de Abogado - Procurador Fiscal en Serena.

Los interesados deben presentarse personalmente al Presidente del Consejo, premunidos de todos los antecedentes que thQacrediten su mérito e idoneidad.

Los que ya se hubieren presentado en el concurso anterior deberán reiterar sus presentaciones en la forma indicada.

El plazo para la oposición expira el 7 de Enero próximo.

EL PRESIDENTE DEL CONSEJO

ARRIENDASE CASA ALTOS, OCHO piezas. Sazié 2048. 28-D

ARRIENDASE CASA SIETE PIEZAS, hall y dependencias. Sazié 2048. Tratar: casa 6. 28_D

$ 190 SE ARRIENDA BUENA CASA. 4 piezas y servicios. Martínez de Rozas 3333. Tratar: Libertad 160.

360 ALTOS RECIEN REFACCIONADOS y habitaciones baño, gas.— Santa Rosa 366, verla toda hora. 28-D.

$ 65 ARRIENDASE CASITA CHORRILLOS 3416, casi esquina Borja. 28-D.

$ 140 ARRIENDASE CASA TRES grandes piezas, dos patios, luz eléctrica, alcantarillado, etc. Aldunate 1661. Tratar al frente 1640. 29-D.

ARRIENDO ALTOS EXTENSOS EN perfecto aseo. Compañía 2461.

210, 6 PIEZAS, CASAS NUEVAS. Avenida San Luis 1383.

175 Y 255 PESOS DOY EN ARRIENDO cómodas casas. Gorbea 2448. 28-D.

CASA ARRIENDASE. BEZANILLA 1477. 29-D.

230 AVENIDA MATTA 614, Arriendo casa nueva, seis piezas, fuera servicio. 28—D

150, 200, 250, 320, CASAS NUEVAS, con todo confort 1 1|2 cuadra río.— Avenida La Paz N.o 279-A. 30—D

PARA 1.o DE MARZO NECESITO casa con baño, apropiada para pensión, barrio Moneda a Compañía.— Teatinos, Barroso. Canon bajo; indicar precio a A. D. V., Casilla 81-D.

SE ARRIENDAN ESPLENDIDOS altos, muy cetrales, Santa Rosa 135, consta de siete piezas fuera servicio, gas y luz eléctrica. Verla y tratar en el N.o 139, de 2 a 6 P. M., 1—E

SE ARRIENDAN EN CASA FAMILIA de respeto, 2 piezas. Toesca 2037. D-28

ARRIENDASE CASITA DECENTE, familia sin niños. Tratar: San Ignacio 350.

PADURA ARRIENDO CASA 8 piezas, hall, dependencias, patio, terrazas, sitio. Tratar, Delicias 2266. 27—D.

225 ARRIENDASE CASA LUZ, cocina, sin niños, Fariña 435. 28-D

NATANIEL 251, ARRIENDASE CÓMODA casa, numerosas piezas. Tratar: Nataniel 247. 30_D

CASITA CUATRO PIEZAS, NATANIEL esquina Arauco. Tratar: Arauco 1139. 28_D

$ 550 LASTARRIA 158, ELEGANTE casa poca familia, verla 2 a 4.

475 CHALET OCHO PIEZAS. BARRIO Forestal, Lastarria 307, Letra B. Tratar: 325. 28-D

CASITAS 5 Y 3 PIEZAS; GAS Y luz. Carmen 780.

CASAS RECIEN REFACCIONADAS piezas grandes, pisos encerados, arriéndase; camon $ 190 y 200 mensuales. Tratar Av. Matta 577. 28—D.

$ 350 SERRANO 523, ALTOS, BAJOS, siete piezas, gas, luz eléctrica, próximo Alameda, Estado. D-28

ARRIENDO CASA MODERNA, SEIS piezas, hall, baño, servicios, jardín Porvenir media cuadra Lira. Llaves: Avenida Matta 375. D-28

$ 260 ARRIENDASE COMODOS bajos, Eyzaguirre 566. Tratar: Delicias 1248.

ARRIENDO CASA CHICA TARAPACÁ 1050. Tratar: San Diego 206. 29-D

$ 300 BAJOS MODERNOS, 7 PIEZAS, baño y servidumbre. Rosas 2654. De 2 a 5.

CASA MODERNA PERFECTO ESTADO, luz eléctrica, patio, parrón. — Vendo. Sierabella 1430.

MAIPU 132, INMEDIATO AGUSTINAS, arriendo altos, siete piezas. D-28

ARRIENDASE CASITAS $ 160. — Grajales 1962. 28_D

250 GRAN CASA QUINTA. TRATAR: Recoleta 838. D—28

EN LOS LEONES, AV. LOTA 450, entre Constanza y San Luis, arrendamos chalet recién construído y confortable Tres dormitorios, comedor, hall, sala, garage y dependencias. Tratar: Hudson y Silva, Huérfanos 1243. D—28

$ 13, 16, 19 SEMANALES ARRIENDO casitas. Chiloé 1740. Administración. D—27

ARRIENDASE CASA UNION AMERICANA 445, dos patios. Canon 320. Tratar en 447. 27—D.

$ 250 CON AGUA Y LUZ ALTOS, 5 grandes piezas. Lira 557. 27-D

COCHRANE 1009, BAJOS, ESQUINA, seis piezas, baño, dependencias, nuevos, elegantes, $ 360. 27D

$ 180 CASA BAJOS, SEIS PIEZAS. nuevas, Cochrane 1055. 27-D

300 ARRIENDO CASA SIETE PIEZAS, servicios, Cóndor 1353 entre Cochrane, Nataniel. 27-D.

$ 900 ARRIENDASE FLAMANTE casa con garaje, otra por 300. Lira 797. 27-D.

QUINTITA PLANTADA, CERRADA, con buen vecindario, con agua corriente de sobra. $ 2,000. Verla: mayordomo Urbina. Avenida Blanco "El Vergel", paradero id., tres cuadras pasado Capilla Vieja. 27—D

CHACRA DOY EN ARRIENDO 20 cuadras. Agustinas 1199. 27—D

CASA INDEPENDIENTE, 4 HABITACIONES y dependencias, alquílase. Jofré 189. 27—D

VICUÑA MACKENNA, BUENOS Bajos, 11 piezas, 2 baños, hall, extenso patio, jardín, 4 gallineros con árboles, casa cómoda, fresca muy aseada apropiada extranjeros, arriéndase $ 600. Preferible quien desee instalar casa por venderse todo menaje e instalaciones, venta privada o remate. —Huérfanos N.o 1268. 27-D

$ 130, 140, 150 ARRIENDASE CASITAS de 3 piezas, en la cité más elegante de Santiago, únicas en su estilo, muy lindas para gente decente. Barrio Providencia. Tranvías número 3. Avenida José M. Infante 1433. En un mes más carros a la puerta. D-30

ARRIENDO CASA CENTRAL, Prat 829. Tratar: Serrano 738. 27-D

ARRIENDASE CASAS, MERCED 328-330, recién concluídas. Cada una: salón, escritorio, comedor, hall, 6 dormitorios, toilettes, servicios. Verlas diariamente 2 a 6. 31-D

$ 200 ARRIENDO CASA EN LORD Cochrane N.o 1070. Tratar: Avenida Matta 1387. 27-D.

102 ARRIENDO COMODA CASA Caupolicán N.o 628. 27—D.

ESPLENDIDA CASA HABITACION con frente al Santa Lucía, arriéndase en Cerro 63. 31—D.

$ 300, SAN PABLO, ALTOS OCHO piezas, hall, dependencias, 29-D

LA AGENCIA SAN PABLO
DE LOS DIARIOS
La Nación y Los Tiempos
atiende al público para recibir avisos y suscriciones, en la calle
Martínez de Rozas N.o 2460

150 ARRIENDO LINDA CASA altos, 5 departamentos y servicios, grande galería, luz eléctrica. Libertad 1320, casa 28. 28—D.

140 CASITA CON PARRON. VALDIVIESO 65 (Recoleta)

$ 200 ARRIENDO CASA SEIS DEPARTAMENTOS: parte viña. Independencia 3040.

ARRIENDO GUINDOS ÑUÑOA, casa nueva, 10 piezas, por temporada o por años; mucha comodidad. Barros Arana 402.

ARRIENDO POR AÑOS LINDA quinta con chalet, camino San Diego, lado paradero Brisas del Maipo, 300 pesos mensuales Tratar: Agustinas 1260 o Subercaseaux 451. 28-D

CASA COMODA, HUERTO, PARRÓN, gallinero en $ 400, arriendo. verla en la tarde. Nataniel 1178.

. .RARIENDO EN CASTRO, CASA grande para industria o negocio. Ejército 334 .

$ 260, ARRIENDO CASA 8 PIEZAS fuera de dependencias. Sotomayor N.o 526. D—28

CASITA HIGIENICA DESEO. AV. España 681.

ARRIENDASE EXTENSA CASA-quinta para criaderos. Carrión número 1826. D—29

ARRIENDASE CASA LASTARRIA 153.

$ 225 ARRIENDASE CASA, Calle Quinta Normal. Tratar N.o 3357. 28—D.

220 PESOS ARRIENDASE CASA, seis piezas, dos de servicio. Cité G. Reyes 333. 29—D.

ARRIENDO ESPLENDIDA CASA recién construída. Ñuble 1132 casi esquina San Diego. Tratar: Ñuble 1140. 28-D.

ARRIENDO CASA BAJOS, SEIS piezas, dos patios, grandes árboles. Una cuadra funicular. Nueva Andrés Bello 087.

$ 320 SANTO DOMINGO 2249-2257. Bajos flamantes, familias sin niños. Tratar: Catedral 2856. 28-D

$ 280 SEVILLA 1307-1311, UNA cuadra Independencia. Casas nuevas decoradas. 28-D

SE VENDE O SE ARRIENDA CASA, en Prado 1138, por Mapocho. Tiene 13 piezas, incluso servidumbre, con plantación y jardín. Dimensiones: 10x44.80. Tratar con su dueño en Mapocho 3591. 30-D

GRANDE Y COMODA CASA arrendamos, con contrato, en Lord Cochrane 132. Canon: 850 pesos. 14 grandes piezas, fuera dependencias; dos años. Dos patios y parrón. Pintura y empapelado nuevos. Pisos encerados, etc., etc. Para verla ocúrrase a sus dueños: Huérfanos 955. 28-D

Departamentos

ARRIENDASE REGIO DEPARTAMENTO, piezas, balcón calle. Loreto 105. 27-D

ARRIENDO LINDO DEPARTAMENTO, calle, dos, tres piezas, cocina. — García Reyes 441. 27-D

DEPARTAMENTO DE DOS PIEZAS arriéndase, con pensión, a familia sin niños. Serrano 651. 29—D

AHUMADA 123 (Nuevo propietario) arriéndase espléndidos departamentos, calle o interior, electricidad, baño instalado. Canon: bajo. 27-D.

DEPARTAMENTO DOY PIEZAS balcón calle, casa honorable, sin pensionistas, cerca Moneda o Alameda, necesitan dos caballeros 1.o Febrero. Correo Central, R. V.

$ 100, ARRIENDASE DEPARTAMENTO tres piezas grandes, cocina, luz eléctrica, casa propietaria. Juan Vicuña 1626 cerca Maule, San Francisco.

ARRIENDO UN DEPARTAMENTO. Santa Rosa 85. 28-D.

DEPARTAMENTO, COCINA, arriéndase casa-quinta. Huérfanos 2747.

COMODO DEPARTAMENTO EN casa quinta, arriéndase con pensión. Avenida Salvador 1955.

$ 70 ARRIENDO DEPARTAMENTO de dos piezas, cocina. Andrés Bello 575. D-29

ARRIENDO DEPARTAMENTO DOS piezas. Amunátegui 733.

ARRIENDASE DEPARTAMENTO. Arutro Prat 474. 28—D

DEPARTAMENTO DE DOS, TRES piezas, cocina, pieza sirvienta, baño, arrienda casa matrimonio solo. Nataniel 413.

ARRIENDASE DEPARTAMENTO 3 piezas, $ 120. Nataniel 118.

ARRIENDANSE LINDOS DEPARTAMENTOS, 2 ó 4 piezas. Verlas de 4 a 6. Jofré 432. 1.o—E

DEPARTAMENTO HIGIENICO DEPENDENCIA, patio, arriéndase. Domínica 350.

ARRIENDO DEPARTAMENTO Personas solas. Amunátegui 888. 28D

ARRIENDASE PERSONA SOLA espléndido departamento, San Diego 964. 29-D

$ 70 ARRIENDO DEPARTAMENTO. Aldunate 1671.

Piezas

SE ARRIENDAN DOS PIEZAS A persona sola. Herrera 570. 28—D.

LINDAS PIEZAS CALLE INDEPENDIENTE. Estado 239, altos. 27-D.

PIEZAS, DEPARTRMENTOS arriendo, Barroso 83. 3-E

HABITACIONES CENTRALES SE ofrecen. Puente 562. D—30

PIEZA ARRIENDASE. TARAPACA 866. D-27

ARRIENDO PIEZAS. ROSAS 1615. Casa 12.

ARRIENDO DOS PIEZAS CON balcón. Nataniel 405. 28-D

120 PESOS TRES PIEZAS CON cocina. Andes 2549. 28—D.

ARRIENDASE DOS PIEZAS, COCINA, baño y sitio para góndolas. Independencia 1898.

ARRIENDA PIEZA HIGIENICA A persona sola o guardar muebles. Seguridad. Bascuñán 2171. D—28

ARRIENDASE REGIAS PIEZAS. García Reyes 125. D—29

ARRIENDO PIEZA CON O SIN muebles. San Francisco 348.

ARRIENDO UNA PIEZA CON LUZ a señora o caballero solo. Nueva Valdés 973. D28

ARRIENDO PIEZAS, SAN ANTONIO 265. 29—D

ARRIENDO PIEZA A LA CALLE, muy central. Manuel Montt 2367 esquina Avenida España. 28—D.

UNA A TRES PIEZAS, COCINA, arriéndase. Buenos Aires 354.

MUY CENTRAL ARRIENDASE pieza casa familia. San Isidro 72. 21D

ARRIENDASE DOS PIEZAS BONITAS a la calle. Casa extranjera. Bulnes 14.

PIEZA INDEPENDIENTE, ARRIENDASE. Moneda 647.

ARRIENDO PIEZAS ARTURO PRAT 594. E 1.o

A SEÑORAS O SEÑORITAS SOLAS o matrimonio sin familia, se arriendan dos lindas piezas. Avenida La Paz N.o 9, altos. D 30

SE ARRIENDAN PIEZAS, BALCON con pensión, Gálvez 179.

ARRIENDO PIEZA CON BALCONES con sin pensión. Domeyko 2488.

12.—Compra y venta de sitios y casas

$ 13,000 VENDO CASITA TODAS comodidades. Víctor Manuel 2341.

COMPRO CASA HASTA $ 30.000.— Pago al contado. Ofertas a J. R. M., Av. Recoleta 983. 31D

VENDO O PERMUTO COMODA CASA residencia con renta. Gálvez 370. 27-D.

$ 30000 QUINTITA BIEN PLANTADA a una cuadra carros Bilbao, 920 metros cuadrados de superficie, cinco piezass inconclusas de buena construcción, techo fierro galvanizado. Constitución 84, de 4 a 6 P. M. D 27

$ 65000 Av. SALVADOR UNA CUADRA carros, construcción sólida, nueve piezas, dos halls, baño, garage, servicio, gallinero y huerto frutal. Constitución 84. de 4 a 6 P. M. D 27

$ 20000 ANLRES BELLO CASITA fachada estucada, cinco piezas, baño, cocina, servicios y patio. Constitución 84, de 4 a 6 P. M. D 27

$ 36000 Av. JEAN A DOS CUADRAS carro Recoleta, linda casa cinco piezas, hall, dos baños, servicios, patio y huerto frutal. Constitución 84 de 4 a 6 P. M. D 27 D 27

$ 30000 CASA ESTILO CHALET A una cuadra carro Bilbao, cinco piezas, hall, baño, cocina, servicios jardín y patios. Constitución 84 de 4 a 6 P. M. D 27

$ 39000 GRAN OPORTUNIDAD, San Alfonso a dos cuadras Alameda, construcción sólida. cinco piezas, servicios y patio cubierto. Se presta para instalar negocio. Constitución 84, de 4 a 6 P. M. D 27

BUENA CASA HABITACION, OCHO departamentos fuera de dependencias en perfecto estado véndese. Tratar: en la misma calle Santa Elena número 841, 10 a 12, 4 a 7. 27-D

$ 45,000 VENDO CASA MODERNA, cinco piezas, hall, toilette, dependencias, dos patios. Maestranza 1384. 28—D

$ 33,500 CADA UNA VENDE TRES casas 5 piezas fuera servicios, recién construídas. Av. Condell 1318. Cuatro cuadras Vicuña Mackenna. Tratar: Eyzaguirre 560. D—28

$ 45,000 VENDO CASA CENTRAL nueva, Bilbao 193. Tratar con su dueño. Moneda 1914. D—28

$ 60,000 VENDO PROPIEDAD ESQ. Santa Rosa 601, compuesta de tres casas; renta mensual $ 700. Verla y casas: renta mensual $ 700. Verla de 3 a 6. 27-D

SITIOS VENDE MENSUAL. SAN Pablo, Blanqueado. Tratar Domingo 8 a 11. 27—D.

CHALET CON TODO CONFORD, jardines, parrones, garage, gallineros, bodegas, y gran extensión terreno, dentro límites urbanos, grandes facilidades pago, tratar de 9 a 11 y de 2 a 5 en San Pablo 2946, no me entiendo con agentes. 27—D.

OBREROS: QUEDA RESUELTO el problema social visitando la oficina de Cornelio 2.o Aravena y Valenzuela. Cada obrero obtendrá su sitio con el sólo pago de la primera cuota mensual de $ 50. Sitios en calle Aníbal Zañartu y Claudio Vicuña, 5 cuadras al Norte Estación Yungay, calle Andes, Pedro Montt, Urriola, Pasaje Progreso, San Diego, Población Rosembeck, Mapocho, calle San Martín y otras, títulos saneados. Recurra a nuestra oficina, Huérfanos 1059. Ofic. 2.

VERDADERA OPORTUNIDAD: aproveche los últimos sitios que nos quedan para la venta, con grandes facilidades de pago en Avenida Hamburgo, comuna Ñuñoa. Datos: Cornelio 2.o Aravena, Huérfanos 1059. Ofic. 2.

CASA CALLE EDISON, 14 POR 25, con cinco piezas, entabladas, vendo en 12,000, tasada 20,000. Huérfanos 1059. Oficina 2. Cornelio 2.o Aravena.

POR AUSENTARSE SE VENDE, A un paso de Providencia y Pedro de Valdivia, casa quinta con 6 dormitorios, hall grande, salón, baño instalado, grandes subterráneos, jardín, etc. Tratar: Diego Velázquez 59.

QUINTA LOS GUINDOS, AVENIDA Larraín, 6070 cinco mil metros hermosos árboles frutales y sombra; casa cómoda, garage, dependencias, vendo sin intermediarios.

27,000 VENDO EXCELENTES CASAS nuevas, 7 piezas. Maruri. Dávila 1061.

VENDO CASA ESQUINA, ALMACÉN, dependencias y subterráneo, siete piezas. Mínimum $ 30,000. Franklin N.o 627. 28—D.

COMPRO CASA DE RENTA HASTA treinta mil pesos. Gay 2590. 28—D.

VENDESE BARATO INSTALACIÓN para abarrotes balanza Howe, medidor gas, romana 300 kilos. San Diego 256. 29-D

SE VENDE PROPIEDAD DE RENTA en Aldunate 778 a Copiapó 1427, renta mil pesos. Tratar Juan Vicuña 1638. D—28

VENDO CASITA PARA OBREROS o empleados, en barrio Matucana. Miguel Claro 322. D—28

SITIO ESQUINA AV. MACUL 2911, vendo, facilidades pago. Casilla 2222.

$ 12,000 CHORRILLOS, CASA SEIS piezas, Rafael Molina, Bandera número 156.

$ 20,000 BELLAVISTA, DOS CASAS un piso, buena venta. Rafael Molina, Bandera 156.

$ 50,000 CASA MODERNA RECIEN terminada, 10 piezas, hall, baño, gas, electricidad, estuco piedra. — Santa Victoria, entrando por Maestranza. Llaves: Camilo Henríquez N.o 408.

PROPIEDAD GRAN RENTA, VALÍA 60,000, realízase por viaje en sólo 38,000 con renta 6,800 anuales, debe Caja Hipotecaria 8,000. Cité bien tenido con altos, 20 piezas, en Avenida Pedro Montt, inmediato Franklin y Cochrane. Aravena y Valenzuela, Huérfanos 1059, oficina 2. D-27

CASA BELLAVISTA, 20 METROS de carros y cerca Plaza Italia, cinco piezas, servicios, patio, valor 31,000. Aravena y Valenzuela, Huérfanos 1059, oficina 2. D-27

CASA ESQUINA 12,500, SANTO Domingo, pasado Lourdes, almacén acreditado; otra casa al lado valor 12,500, con cuatro piezas, hall, patio Huérfanos 1059, oficina 2. D-27

CASA - QUINTA, AVENIDA CHILE y España, 33,000, nueve piezas, arboleda, media cuadra Irarrázaval, Huérfanos 1059. Oficina 2. D-27

OCASION, CASA QUINTA, 22,000, dos cuadras de Plaza Municipal Guindos Ñuñoa, y Plaza Egaña, seis buenas piezas, totalmente plantada, Aravena y Valenzuela, Huérfanos 1059. Oficina 2. D-27

SITIOS CON FACILIDADES VALORES 4,000 y 5,000 pesos, en calle Aldunate, una cuadra Avenida Matta y Cochrane, págase; 1,200 y 1,500 contado, resto mensualidades tres años. Convienen a empleados, dueños autos o camiones, Aravena y Valenzuela, Huérfanos 1059. Oficina 2. D-27

TERRENOS MUY GRUESOS, MUY cerca Estación Central y camiones Pila, apropiado construcciones asociaciones obreras. Campos Sports, precios especiales y únicos, Huérfanos 1059. Oficina 2. D-27

TERRENOS: OFICINA CORNELIO 2.o Aravena, con 30 años de práctica en este ramo, subdivisión propiedades, formación de poblaciones, ofrece sus servicios en compra o venta, realizando negocios en espléndidas condiciones para sus clientes, Aravena y Valenzuela. D-27

VENDO CASITA, 7,000. MADRID 1850.

VENDO CASA EN BAJOS, MODERNA, muy higiénica, cerca Plaza Yungay. Tratar: Sotomayor 815.

$ 16,000, VENDO CASA QUINTA, San Bernardo 12x70, arboleda y todo servicio. Sto. Domingo 3237. 28—D

VENDO CASITA HUERFANOS 4150 Tratar Cueto 1034. 29-D

SITIO PARA EDIFICAR VENDO de 55 metros frente por 21 fondo calle Maruri entre Pinto y Rivera. Sin comisionista. Tratar: Avenida Francia 1171.

$ 110,000 HUERFANOS ESQUINA renta: $ 11,160 Compañía 1290.

$ 155,000 CASTRO, ESQUINA, Renta $ 18,000 anuales. Compañía 1290.

$ 65,000 SANTO DOMINGO ESQUINA, recién construída. Compañía 1290. 27D

GANZA $ 46 000 VENDO LINDO cité, el modelo del barrio, todo de concreto, completamente salubre, central, renta 550 pesos mensuales. El edificio solamente vale más de $ 50,000. Véndolo únicamente por apuro comercial. Facilidades pago. Martínez Rozas 2849. Dueño: San Pablo 2055.

VENDO TERRENO EN LA CISTERNA, 16.70 por 25 fondo. Tratar: Mapocho 2824. E. Alvarez. D-29

$ 38,000 VENDESE CASA HABITACIÓN y renta Andes 2486-2496 esquina García Reyes. Tratar: Luis Parada, Bandera 575, tercer piso.

$ 20,000, $ 23,000 REGALANSE LAS casas, San Isidro 1935 y 1941, seis piezas, mucho fondo, sin agentes. 28_D

VENDESE CASA DE OCASION. — Valparaíso 1029.

VENDO LA CASA VICTOR MANUEL 2055. Cerca Franklin, fachada estucada, parrón, luz eléctrica, servicios: Tratar: mismo dueño. D-27

$ 110,000 HUERFANOS, ESQUINA. Renta: $ 11,160. Compañía 1290.

$ 155,000 CASTRO, ESQUINA, Renta. 18,000 pesos anuales. Compañía 1290.

$ 65,000 SANTO DOMINGO, ESQUINA, recién construída. Compañía 1290.

$ 55,000 BULNES 88, ESTUCADA, hall. 14 departamentos dos patios.

$ 35,000 SAN BERNARDO BUENA casa quinta. Bulnes 88.

VENDO PROPIEDAD CON CASITA para cuidador y arboleda y parrón. en Molina Lavín. Tratar: Delicias 3358. D 28

$ 10 M2. ÑUÑOA, POBLACION SAN José, frente 3 calles. Superficie 22,400 m2. Arboleda frutal, casita. Deuda Banco Hipotecario. Bandera 168.

$ 10 M2. GUANACO, INMEDIATO Plaza Chacabuco. Sitio esquina, 10,000 m. m|m. Carlos Ossandon.

$ 13 M2., BARRIO INDEPENDENCIA. Sitios de 8 metros frente. Facilidades pago. Bandera 168.

$ 20 M2. DARIO URZUA, INMEDIATO Pedro Valdivia. Sitios con 64 metros de fondo. Bandera 168.

$ 35 M2. LOS LEONES, ESQUINA, media cuadra tranvías. Sitio 75 por 50 metros, cerrado, chalet madera. Bandera 168.

$ 35 M2. BARRIO PLAZA YUNGAY. Gran sitio, frente 3 calles. Mide 6,447.95 m2. con más de 214 metros de frente. Bandera 168.

$ 38 M2. AVENIDA MIGUEL CLARO, sitio, mide 28.50 por 39.50. Cerrado. Construcciones ladrillo. Bandera 168.

$ 150 M2., SITIO ESQUINA, A 3 cuadras Alameda, próximo Vergara. Superficie 360 m2. Bandera 168.

$ 1,500 POBLACION MARIA, LO Negrete. Sitio, mide 8.36 por 20.90. Bandera 168.

$ 10,000, SAN PABLO, BLANQUEADO. Sitio esquina, mide 33.45 por 47.85. Carlos Ossandón.

$ 10,000 POBLACION CARMEN MENA. Cinco piezas, arboleda, cerrada murallas adobón, frente reja fierro. Carlos Ossandón.

$ 14,000 PEDRO LAGOS, PROXIMA Arturo Prat, cinco piezas, patio. Bandera 168.

$ 15,500 BOLIVAR, INMEDIATA Holanda, sitio cerrado, mide 19.80 por 100, plantado. Bandera 168.

$ 18,000 LO OVALLE, POBLACION Carmen Mena, esquina 35 por 52 metros, 6 piezas, galpón, arboleda, parrón. Bandera 168.

$ 19,000 COSCEPCION, INMEDIATA San Diego, cinco piezas, dependencias, 2 patios, Carlos Ossandón.

¿Sabe tú que en la Botica Belga, de la calle San Diego 591, regalan perfumes por cada doce recetas que uno hace despachar en ella?

—Cómo nó, sobrinita. Yo hace muchos años que hago todas mis compras en ella. Sus farmacéuticos son muy atentos y sus medicamentos son siempre muy frescos.

$ 20,000 CHILOE ESQUINA PEdro Lagos, almacén, 7 piezas, comedor, patio. Bandera 168.

$ 25,000 LOS GUINDOS, ÑUÑOA, Avenida Hamburgo. Ocho piezas, arboleda, parrón. Bandera 168.

$ 28,000 INMEDIATO LUCIO CUAdro e Irarrázaval. Sitio cerrado, mide 24 x 75. Bandera 168.

$ 30,000 SAN ISIDRO, PROXIMA Pedro Lagos, apropiada industria, cuatro piezas, gran local bodega, garage, patio. Mide 12.60 por 42.40. Bandera 168.

$ 30,000 NATANIEL, ESQUINA, barrio Matadero, Almacén y tres piezas, patio y casa 5 piezas, dos cuartos, 2 patios. Carlos Ossandón.

$ 32,000 JUAN VICUÑA, SEIS piezas, hall, dependencias, 2 patios, Carlos Ossandón.

$ 35,000 SANTA ISABEL INMEDIAta Carmen, 5 piezas, dependencias, patio. Bandera 168.

$ 35,000 SAN BERNARDO, CINCO piezas, dependencias, local panadería, horno, galpones, pesebreras. Bandera 168.

$ 37,000 SANTO DOMINGO PASAdo Quinta Normal, ladrillos, cinco piezas, baño, dependencias, parrón, arboleda. Deuda Caja Ahorros. Bandera 168.

$ 39,000 EN LINDA AVENIDA, COlindante, lujosa residencia, sitio cerrado, muralla ladrillo mide 18.00 por 32. Bandera 168.

$ 40,000 NUEVA DE MATTE, ESquina. Apropiada industria, tres galpones, tres bodegas, cuatro piezas, casita cuidador. Mide 50 por 100 metros. Carlos Ossandón.

$ 42,000 PROXIMA RECOLETA, Santos Dumont. Cinco piezas, hall, dependencias, 2 patios. Bandera 168.

$ 44,000 PROXIMO RECOLETA, Balmaceda. Seis piezas, hall, baño, depnedencias. Carlos Ossandón.

$ 45,000 TOCORNAL, PROXIMA Santa Victoria. Ocho piezas, dependencias, dos patios, huerto. Deuda Banco Hipotecario, Carlos Ossandón.

$ 45,000 ROMAN DIAZ, CHALET, construcción ligera, 7 piezas, hall, dependencias. Bandera 168.

$ 45,000 SAN BERNARDO, ESQUIna, almacén, casa 6 piezas, dependencias, y 5 casitas. Bandera 168.

$ 50,000 DOMINICA, ALMACEN ESquina y 5 piezas, y casa, 5 piezas, dependencia, patio. Bandera 168.

$ 52,000 LO ESPEJO, QUINTA, MIde 101 por 72 metros, árboles, parrones, 8 piezas, dependencias. Carlos Ossandón.

$ 55,00 MAESTRANZA, CERCA Matta, ocho piezas, baño, dependencias, 2 patios, garage, galpón, Carlos Ossandón.

$ 60,000, INDEPENDENCIA, OCHO piezas, dependencias, 2 patios; parrón. Carlos Ossandón.

$ 70,000 CHACABUCO, PROXIMA Avenida Portales. Bajos, nueve piezas, dependencias, dos patios. Altos, cinco piezas, dependencias. Deuda Banco Hipotecario. Bandera 168.

$ 70,000 TALAGANTE, QUINTA 10,000 m2. Once piezas, dependencias, cocheras, caballerizas, casa cuidador mozo. Parrones, jardines, arboleda, agua riego. Electricidad. Deuda Banco Hipotecario. Carlos Ossandón.

$ 75,000 INMEDIATA ALAMEDA, barrio Estación. Cité, 8 casitas. Declarada salubre. Buena renta. Facilidades pago. Bandera 168.

$ 75,000 SAN IGNACIO, PROXIMO Blanco Encalada. Local apropiado industria. Galpones techo zinc. Mide 21.55 x 40.50. Bandera 168.

$ 90,000 GARCIA REYES, INMEdiato Alameda. Sitio construcciones antiguas. Superficie 925.79 m2. Bandera 168.

$ 90,000 LOS LEONES, CHALET, piezas, dependencias, arboleda, jardín. Deuda Caja Hipotecaria. Bandera 168.

$ 90,000, LIBERTAD, INMEDIATO Delicias, sitio, construcciones ladrillo, mide 15 por 26 metros. Bandera 168.

$ 90,000 CALLE LONDRES, ESQUIna. Apropiada construír residencia. Seis piezas, hall, garage. Deuda Caja Hipotecaria. Bandera 168.

$ 90,000 MAESTRANZA, PROXIMO Santa Isabel. Dos almacenes, 5 casas. Renta $ 960 mensual. Deuda Banco Hipotecario. Bandera 168.

$ 95,000 BELLAVISTA, DOS CASAS, cada una 12 piezas, patio, dependencias. Carlos Ossandón.

$ 97,000 PEDREGAL, AL LADO Alameda. Siete piezas, dependencias, patio. Deuda Banco Hipotecario. Bandera 168.

$ 100,000 MARURI, PROPIEDAD renta modelo. Seis casas. Aceptaría en parte sitio central hasta $ 40,000. Bandera 168.

$ 100,000 NATANIEL, A TRES cuadras de Alameda. Dos casas, garage, mide 1,014 m2. superficie con 21 de frente. Bandera 168.

VENDESE SITIOS LUCRATIVOS. Martínez Rozas 4397, de 12 a 4. 26-D.

NDO OCASION SITIO PAPUDO, ca playa. También cambiaríalo automóvil. Recoleta 538. D-28

5 MIL PESOS VENDO CASITA construcción nueva. Pablo Urzúa. Tratar: Esberaloa 728.

NDO CASITA 4,000 PESOS; IN. planchas techo, baratísi. Chorrillos 272 (Recoleta).

E VENDE UNA CASITA-ESQUINA plantada 3 piezas, Avenida San N.o 430; góndolas a la puer. Comuna Yungay, a media cua. de Mapocho.

9,500 VENDO SAN GERALDO, frente ladrillo, cuatro piezas. Rafael Molina, Bandera 156.

13.—Compra y venta de negocios

NDO POR ENFERMEDAD DE dueño, el negocio de loza y crisalería. Emporio Alameda. Delicias 07. D-27

NDO NEGOCIO VERDURA Y tas. Sotomayor 9 A. D-27

E VENDE NEGOCIO DE MENES. por no poderlo atender. — Mar. de Rozas 2064. 27-D

CESION MUNICIPAL, CON talaciones, véndese. Agustinas 9. 27—D

POR FALLECIMIENTO DE UNO de socios se vende el bar restaurant, de cena y cabaret, La Rincona. Sama 1137. 6E

GOCIO FUENTE DE SODA, EN ación comercial, que devuelve el ital en el año, véndese por tener de estos negocios Tratar: Ban. 131. Oficina 14. 28D

QUIERE COMPRAR NEGOCIO que duce libre todo gasto $ 3,000 suales? Recurra Lira 650. 27D

GALO NEGOCIO, ARRIENDO Casa espaciosa, 13 metros por cincuenta fondo. — Deli. 1859. 28-O

MACEN PUERTA CITE, VEN. por viaje. San Francisco 380. D-27

ALQUILER PRECIO VENDO UR. despachito barrio Matadero. tos: Castro 596. 28-D

NDO NEGOCITO $ 250, ARRIEN $ 60, 2 piezas, patio. Santo Domingo 2419.

MACEN VENDO, POCO CAPI. tres habitaciones, convenio ven. me urge irme de Santiago. Diego 1544. 28—D.

DO POR ENFERMEDAD TOR. madera, 30 años establecida; herramientas; facilidad de San Alfonso 31. 29-D

NO PODERLO ATENDER negocio abarrotes, espléndida ación. Gálvez esquina 10 de Ju. 28-D.

DO DOS KIOSCOS CIGARRE. Pasaje Matte. Ordenes: Deli. 405. 29-D.

AUSENTARME DE SANTIA. vendo acreditado negocio de telería, poco capital. Delicias 1. 28-D

DO NEGOCIO POCO CAPITAL, situación. Tratar en la ma. hasta las 12, San Joaquín es. San Francisco 298.

BARRERIA MUY CENTRAL, alrededor cien pesos diarios, do local baratísimo, vendo por tener tiempo atenderla. Tratar: to Domingo 1018. 28-D

O BUEN CAMION CARGA, Ford, doy en cambio barage. conocido, gran clientela contra Tocornal 281. 27.

BRERERIA DE SEÑORAS. POR ecimiento de la señorita que lo se vende la Sombrerería Purs ituada en Vicuña Mackenna 27. : Bulnes 34.

PRO EMPORIO COMESTIBLE o arriendo local para insta. Portal Fernández Concha 14.

VENDE CARNICERIA, ESPLEN. situación. Venta mensual 9,000 Verla y tratar: Libertad 160.

DO BAR RESTAURANT, GRAN propósito para club, años contrato. Razón: Monjitas 28-D

DO NEGOCIO DE VERDULE. leña y carbón en $ 550, por no rlo atender. Cochrane 608.

LLER DE BORDADOS, VENDO no poder atender. Esmeralda 752

DO SASTRERIA MUY CEN. Merced 776. D 29

IERE USTED HACERSE DE negocio bueno, seguro, central, comprobadas? Compre la Bo. San Javier, con almacén y to. clase de frutos del país, llegar colocarse a vender, local suma. grande, entrada carretones, galpones, habitación, con. capital 20,000 pesos. San Pa. 1055.

E AUSENTARME VENDO PAS. y Frutería. Blanco Encala. D-29

DO BAR RESTAURANT, gran propósito para club necesito, años contrato. Razón: Monjitas 28_D

GALO ESPLENDIDO NEGOCIO casa habitación, tres años trata. San Diego 852. 29-D

RESTAURANT, ESPLENDIDA ación. Venta actual de $ 7 a 8 pesos mensuales. Barrio de gran rimiento, garantizo utilidad líqui. mensual, $ 2,000, precio de venta, 800. Dirigirse: San Pablo 1011. 28-D

ROTISERIA VENDO EN 5 DE ril 3693.

DO URGENTE, POR FALLE. dueño, fotografía Allan, Spencer. Esmeralda 186, paraíso. Posee extenso archivo, chas gran valor. Casilla 3, Val. 30—D

R TENER OTROS NEGOCIOS que der, vendo antiguo y acreditado ocio artículos menaje. Delicias Ventas y utilidades comproba. 28—D

14.—Citaciones

LICURA, ASAMBLEA CONTRIyentes. Cítase Domingo 27 Diciembre, 3 P. M. sala municipal. nunciarse suplementos, raciones $ 500, arrienda casa, $ 480. previstos generales, $ 2,000, des. ndose. Plaza Principal, $ 1,000 bados por Municipalidad. 27_D.

CITA A REUNION GENERAL ordinaria a los propietarios de Población Villasana para elegir evo directorio en la comunidad de a de riego en el local del Ideal ena, el Domingo 3 de Enero a y media de la mañana. — El ectorio. 27_D

15.—Compras y ventas varias

RICA DE LAMPARA Y FARO. coloniales de fierro. Santa Vic. 826. 28—D

DO COCINA ECONOMICA IM. cinco platos, perfecto esta. Aldunate 635. 27—D.

VENDESE OCASION LINDAS ESlámpas varios tamaños, marquitos de pie para retratos, ganchos para sujetar artículos de papel, géneros, etc. De 10 a 12 M. y 4 a 6 P. M. New York 63, pieza 6. 27—D.

COMPRO COCINA A GAS EN BUEN estado regular tamaño. Casilla 1850 D—27

VENDO CALIFONT MUY BUENO. Nataniel 40.

VENDESE COCINA Y ANAFE eléctrico. Claras 149. 28—D.

SILLA INGLESA DE MONTAR, vendo muy barata. Toesca 1978.

SE VENDEN DOS GRANDES CAnastos de mimbre para viajes. Curicó 268.

ARTICULOS DE MENAJE, LOZA, cristalería, ventas por mayor. Rosas 922.

CENTROS MESAS, FRUTERAS, jardineras, poncheras, mantequilleras, alcuzas, migueras. Rosas 922.

LECHERAS, SERVICIOS TE, PAneras, azafates, platos, tazas jarros. Rosas 922.

CUCHILLOS, CUBIERTOS CUCHAritas limonada, cucharas guiso, cucharones sopa, Rosas 922.

FLOREROS, POLVORERAS, BOTEllas velador vasos fantasía, lamparitas noche, Rosas 922.

RELOJES SOBREMESA, DESPERtadores, tinteros de fantasía, licoreras, maceteros, Rosas 922.

JUGUETITOS BARATOS, VARIAS clases, realízanse desde $ 8.50 gruesa. Rosas 922.

ALAMBRE GALLINERO VENDEse. Huérfanos 2747.

CAJA FONDOS CON MUEBLE vendo, $ 300. Tarapacá 768.

VENDO OCASION BASTIDORES de ventana. Bilbao 67. 27—D.

CENTRIFUGAS, ROMANAS, 500, 300, 120 kilos vende barato. Fundición Bulnes 216.

PANTALLAS DE SEDA, PRECIOS bajísimos. San Antonio 516.

CARBON ESPINO, $ 12; BLANCO, $ 8; leña espino, $ 10; monte, $ 9; realizo hasta 31 Diciembre, Bodega San Diego, 1493. 28-D.

Cuerpo de Bomberos

2.a Cía. DE BOMBEROS "ESMEralda".— Sesión extraordinaria el Lunes 28, a las 9 3|4 P. M. Renuncia del capitán y secretario y elecciones a que haya lugar.—El Secretario.

4EME. COMPAGNIE DE POMpiers. Réunion Générale extraordinaire Mardi 29 courant a 9.45 du soir. Démission du Trésorier.— Le Secrétaire.

4EME. COMPAGNIE DE POMpiers. Réunion du Conseil d'Administration Mardi 29 courant a 9.30 heures du soir.—Le Secrétaire.

12.a CIA. DE BOMBEROS CHILE Excelsior.—De orden del teniente 1.o, cito a la Compañía a academia general para hoy Domingo, a las 9 A. M. Uniforme de trabajo. Punto de reunión: El cuartel.—El ayudante.

16.—Dentistas

DENTISTA ALFREDO MUÑOZ Lobos. Extracciones sin dolor. Somnoformo, puentes, placas. Compañía 1852. E 1.9

FABRICA DIENTES FIJOS, $ 5; extracciones sin dolor garantizadas. Dentadura sin paladar. Precios económicos. Médico dentista titulado Chile, Europa, Estados Unidos. Catedral 1467.

17.—Escuelas para Choferes

ESCUELA PRACTICA CHAUFfeurs mecánicos, cursos rápidos, varias marcas. Vicuña Mackenna 456, Arredondo. 23—E

18.—Extravíos y hallazgos

HABIENDO PERDIDO LA LIBRETA N.o 6588 de la Suc. Mercado, queda sin efecto por haber dado el aviso correspondiente. 29-D

YEGUA APARECIDA RECLAMARla: Concepción 2064, pagando gastos. 29_D

RUEGO DEVOLVER BILLETERA, conteniendo dinero y documentos. — Ruego devolver documentos a Fermín Vivaceta 2174. 29-D.

19.—Empleados de comercio. (Pedidos y ofrecidos)

SEÑORITA CONTADORA SE NEcesita. Santa Isabel 021. D—27

SE NECESITA UN CORTADOR DE carne. Gálvez 208. D-27

TENGA LA BONDAD DE PEDIRnos empleadas, empleados. "Sociedad Universidad Libre Rodolfo Venegas Salas", Plazuela Santo Domingo.

EMPLEADOS, EMPLEADAS, NEcesitamos. Plazuela Santo Domingo. "Sociedad Universidad Libre Rodolfo Venegas Salas".

VENDEDOR CON FIANZA; OTRO para provincias, necesito. Salvador 1920.

SE NECESITA SEÑORITA PARA oficina, con buen carácter de letra y sepa escribir a máquina Fábrica de Calzado. Lira 965.

NECESITO VENDEDORES FACIL venta, buena comisión. Marín 126.

PROPAGANDISTAS DE NOVELAS que deseen trabajar por cuenta propia del 1.o de Enero. Esta casa les venderá papel a precios módicos.— Bascuñán Guerrero 679. 28-D.

SEÑORITA SEPA ESCRIBIR A máquina y tenga buena letra necesítase. Presentarse: Lunes a Catedral 1273. 28-D

SEÑORITA SE OFRECE CON REcomendaciones. Pastelería o Frutería. Pérez Valenzuela 101. D-28

21.—Haciendas, fundos, chacras y terrenos. (Compra-venta y arrendamientos)

CHACRA INMEDIATA A SANTIAgo, 100 cuadras, ricas tierras, aguas abundantes, perfectamente alfalfada, con magníficos edificios, vendemos por precio comercial en un solo lote o en hijuelas de 30 cuadras. — Negocio de primer orden para lechería. Morandé 330. 27-D

FUNDO CERCA PUERTO CONStitución, gran porvenir, precio muy barato, bueno para ovejas, trigo, lentejas, linaza, plantaciones de árboles. Hay montes para carbones. Dirigirse: Casilla 362.

TERRENOS OFRECEMOS A CORporaciones, sociedades, construcciones, campos sports, fabricantes ladrillos, extensiones grandes o pequeñas al contado o con facilidades. En Ñuñoa, Guindos, desde 3.50 a 6 pesos metro, cabidas de 10,000 a 100,000 metros; al Poniente Estación Central tres lotes 72,000 a 125,000 valores 5 a 12 pesos metro; cerca Parque Centenario, tres lotes, entre 20,000 y 120,000 metros, desde 4 a 8 pesos metro; en Avenida Fermín Vivaceta 8 y 10 mil metros a 8 pesos metro; en calle Loreto, 3,000 metros; en Avenida Acequia Lo Pérez y calle Mapocho, 70,000 metros, desde 3.50 a 10 pesos metro; y varios lotes en diferentes partes. Cornelio Aravena y Manuel Valenzuela. Huérfanos 1059, oficina 2.

REGALO TERRENO CERRADO A 7.20 metro cuadraro, a una cuadra Plaza Municipal Guindos Ñuñoa, de 3,750 metros. Huérfanos 1059, oficina 2.

FUNDO 120,000, DE 500 CUADRAS, con fácil regadío algunas cuadras, siendo 200 cuadras monte grueso fácil explotación, 150,000 sacos carbón, resto monte delgado dedicado a siembras trigo; siete hectáreas viña bien tenida, sola da interés valor fundo, bodega con vasija raulí 1,200 arrobas, casas, huerto. Este fundo con poquísimo capital puede trabajarse, vecinos hay muchos medieros. Además podría instalarse pequeño molino que daría en maquilas, etc., mucho dinero. Págase 35,000 contado, saldo facilidades o acéptase terrenos o propiedades Santiago. Aravena y Valenzuela. Huérfanos 1059, oficina 2.

FUNDO EN LINARES, 337 CUAdras, bien regadas, con grandes facilidades pago. Valor $ 300,000. Deuda Caja $ 70,000, buenos suelos, trigo y alfalfa, abundante agua, buenas casas. Acéptase propiedades Santiago o Valparaíso, parte pago. Aravena y Valenzuela. Huérfanos 1059, oficina 2.

FUNDOS OFRECEMOS EN RENGO, Melipilla, etc. Aravena y Valenzuela. Huérfanos 1059, oficina 2.

22.—Hoteles y pensiones

GRAN HOTEL BUENOS AIRES. Piezas amobladas desde tres pesos diarios, con dos camas, cinco pesos Delicias 2921. Feb.-26

PENSION PIEZAS AMOBLADAS. Catedral 2679. 29—D.

DEPARTAMENTO, PIEZAS RECIEN empapeladas, pensión. Bulnes 30. 30—D.

PRAT 187, PIEZA CALLE, CON pensión. 27-D.

ESPLENDIDAS PIEZAS, PENSION. Maestranza 228. 27-D.

PRAT 187 PIEZAS A LA CALLE con pensión. 29_D.

A CABALLERO O MATRIMONIO sólo se arriendan piezas con pensión en Av. España 167. 28-D

CASA RESIDENCIAL, ESTADO 75. Regio dormitorio amoblado con excelente comida para honorable matrimonio, baños, teléfono, confort. 29-D.

PENSION PIEZAS, ROSAS 1018. 27_D

PIEZA GRANDE CON PENSION para matrimonio, arriéndase. Catedral 1878. D-27

PIEZA CALLE, PENSION. LIRA N.o 176. D—28

PIEZA BALCON CALLE, CON O sin pensión. Tarapacá 1019, al llegar a Prat. D-27

ARRIENDO PIEZAS AMOBLADAS con pensión. San Antonio 460, a una cuadra Plaza. D-27

SALON CALLE, PIECESITA, EXcelente pensión, ofrécese. Serrano 688. D-27

PENSION EXCELENTE, OFRECE domicilio Serrano 688. D-27

PIEZA AMOBLADA PENSION. Nataniel 219. D-29

ESPLENDIDAS PIEZAS PENSION, con o sin muebles. Gálvez 105.

ARRIENDANSE PIEZAS AMOBLAdas. Salones calle, pensión. Catedral 1287. 28-D

CATEDRAL 2283. OFRECE LINdos departamentos, piezas con sin pensión. 28-D

PIEZAS AMOBLADAS CON PENsión y pensión de mesa. Delicias 273. 27—D.

ALAMEDA 975, PIEZAS AMOBLAdas, pensión caballeros honorables. 5—E.

SERRANO 841, BUENAS PIEZAS y pensión familiar 28-D

SEÑORA EXTRANJERA CON ENtrada personal arrienda una pieza o departamento con pensión a matrimonio distinguido o dos caballeros. Dirigirse: Pasaje Matte 41. 28-D.

PIEZA PENSION 120, OTRA AMOblada. Sama 1554.

$ 180 CON PENSION PARA DOS personas bonita pieza, balcón, Huemul 406 esquina Cóndor.

PIEZAS CON PENSION OFRECEmos. Claras 144.

PENSION NECESITASE CASA SEñoras honorabilísimas. Correo Central. Filomena.

110 EXCELENTE PENSION, PIEza amoblada; frente Estación Mapocho. Artesanos 999. 29—D

ARRIENDO PIEZAS CON SIN pensión. Echaurren 85. 27—D.

MATRIMONIO, DOS PERSONAS, arriéndase pieza amoblada, pensión. Santa Rosa 84.

PIEZAS AMOBLADAS, CON DESAyuno, por 80, 70 y 65 pesos. Rosas 1615, casa 7. D-28

PENSION PIEZAS AMOBLADAS, días, meses, precios módicos. San Diego 110.

PENSION, PIEZA AMOBLADA, balcón, por días, meses, desde 140. Rosas 2015.

PIEZAS SIN MUEBLES CON SIN pensión. Miraflores 124.

PIEZA, CALLE, AMOBLADA, Pensión, Catedral 3119. 30-D

ALAMEDA 286, PIEZA BALCON calle, con o sin muebles con pensión, otras interiores. 29—D

ARRIENDO CON BALCON CALLE, piezas amobladas, pensión. Argomedo 315.

UNIVERSITARIO NECESITA PIEza pensión cerca Universidad Católica, desde 15 Marzo. Dirigirse: C. B., Hualañé. D 29

SAN MARTIN 766, PIEZA ESPLENdida, pensión abundante; $ 100; mesa 70.

ARRIENDANSE PIEZAS CON PENsión. Alonso Ovalle 864. D 29

23.—Instalaciones y accesorios para negocios. (Compra y venta)

CAJA REGISTRADORA DE DOS cajones, prefiérese eléctrica, compro de ocasión, pago al contado. San Pablo 2635.

DE OCASION VENDO UTILES DE carnicería. Tratar: J. Velásquez 5. D-27

REGALO INSTALACION COMPLEta de picaduría de leña, compuesta de motor de 12 1|4 H. P. banco de sierra, tornos automáticos y transmisiones. Todo en $ 4,000. Dirigirse por cartas a A. B., casilla 41.— Puente Alto.

VENDO VIDRIERA TENDIDA Y mostrador, San Diego 71.

VENDO DOS VIDRIERAS CURVAS muy espaciosas. 21 de Mayo 551. 28-D.

POR CONCLUSION DEL NEGOCIO, baratísimo vendo mostrador estante para frutas, frascos vidrios, carbonera y saldo mercaderías. 10 de Julio 1623.

24.—Instrucción y educación. (Colegios, academias y profesores)

CURSOS DE VACACIONES, INSTItuto "Pinochet Le-Brun". Huérfanos 1657. N. O.

CURSO DE VACACIONES FORMAdo por el Instituto San Martín, San Martín 64. Humanidades, preparatorias. Sistemas antiguo y concéntrico. Internado, medio-pupilaje, y externado. 3_E.

PREPARAMOS EXAMENES. Trabajamos vacaciones, "Sociedad Universidad Libre Rodolfo Venegas Salas" Plazuela Santo Domingo.

ACADEMIA DE CORTE PARA SEñoras, dirigida por competente cortador. Cursos económicos, 10 pesos mensuales. Teatinos 56.

TAQUIGRAFIA, CONTABILIDAD, idiomas, dactilografía, enseñamos rápidamente. Instituto Comercial. Agustinas 1060.

FUNCIONANDO CURSO ELECTROtecnia. Instituto Mercantil reorganizado. Merced 882. 29-D.

ESCUELA NACIONAL DE MASAjistas: "Masaje científico". "Belleza". "Pedicuro-cirujano". Diplomas otórgase. Pídanse prospectos. Inscríbase. Santa Rosa 22. 28—D

TAQUIGRAFIA PITMAN, CLASES diurnas y nocturnas; de 7 a 8 P. M., curso especial para estudiantes y empleados. Huérfanos 1480-A.

PREPARO EXAMENES, FRANCES, Matemáticas. Cochrane 82. 29—D

25.—Instrumentos musicales, afines y accesorios. (Compra-venta y composturas)

ACORDEONES MARIPOSA, ARtículos jazzband, cuerdas, guitarras españolas, recibí. San Pablo 1515. 31-D

VICTROLAS CON FACILIDAD DE pago vendo. San Pablo 2215. 27—D.

VICTROLA, GRAMOFONOS, COMposturas económicas. San Pablo 2215. 27—D.

DISCOS: LAS NIÑAS DEL SERRUcho, Desgraciadito, Canción Ukelele, Caminito del taller, Titina, Las Maravillosas y gran cantidad de novedades recibió San Pablo 2215. 27—D.

AFINADOR DE PIANOS Y AUTOpianos, composturas. Carlos Rosson. Puente 682. D-28

VIOLIN, PIANISTA Y PISTON, necesítase. San Diego 339.

POR VIAJE REGALO BUEN PIAno $ 1,400. Chacabuco 569.

VENDO PIANO ELECTRICO FLAmante. Huérfanos 2494.

PIANO CONCIERTO VENDESE, arriéndase. Huérfanos 2496.

VENDO PIANO AUTOMATICO PAra carrosel. García Reyes 263.

PIANOS VARIOS, DE OCASION, perfecto estado vendo. Facilidad de pago. Tarapacá 696.

PIANO APOLLO, PERFECTO EStado, alemán, vendo ocasión. Alameda 238.

PIANO DE ESTUDIO PERFECTO estado, vendo gran ocasión. Santa Elena 840. D-30

PIANO VICTROLA, VENDO DE ocasión. San Martín 539. D-30

PIANO Y PIANOLA VENDO GRAN ocasión. Constitución 152. D-30

VICTROLA VICTOR, NUEVA vendo ocasión. Molina 546.

VICTROLA VENDE, PAGO MENsual, avise domicilio. O. B. Casilla 2635.

VICTROLA MUEBLES GARANTIda, buena, $ 350. Independencia 361. D 31

VENDO UN PIANO, $ 750, VALPAraíso 1029.

ARRIENDO RICO PIANO, VENDO muebles, loza, cristales. Cochrane 1270.

PIANO ESTUDIO, VENDO, $ 800, Gay 2568.

¡PIANO! ¡AÑO NUEVO! APROVEche grandes ocasiones. Casa Silva. — Prat 56.

PIANO ALEMAN, JUEGO SALA, comedores, escritorios y muebles sueltos. Gran ocasión. Sazie 2450.

26.—Libros, periódicos y estampillas. (Compra y venta)

LIBROS COMPRO, SAN DIEGO 105. 4—E

LIBROS COMPRO, VOY A DOMIcilio San Diego 186.

COMPRO SELLOS, SAN DIEGO 129. 29—D

27.—Farmacias y medicinas

SIFILIS, GONORREA, IMPOTENcia, Consultas gratuitas, 1 a 6. Nocturna, 8 a 10. Rayos violeta. Clínica Dr. Cifuentes Sto. Domingo 1953. En. 6 1926.

BENJAMIN BALHARRY, FARMAcéutico con 20 años de práctica, atiendo las recetas en mi establecimiento de farmacia Bandera 618, casi esquina Santo Domingo. D-27

YERBAS MEDICINALES. PERSOna conozca negocio exportación de este artículo necesito. Casilla 1134. DD—29

28.—Materiales de construcción. (Compra y venta

PLANCHAS ZINC INGLES, NUEvo, 6, 8 y 9 pies, vendo ocasión. Bulnes 579. D-29

PUERTAS, VENTANAS, MAMPAras, galerías, hace rápidamente, precios sin competencia, "La Norteamericana". San Pablo 1741.

TIJERALES DE DIEZ A CATORCE metros de luz, compro de ocasión. Ofertas a casilla 480. D-28

PUERTAS, VENTANAS, GALErías, mamparas. Precios convenientes, vende constantemente Fábrica Britania. Avenida Matta 556. 28-D.

VENDO BARATO MUCHAS PLANchas zinc negro, usado, acanalado, 40 quintales alambre para pasto, tabique. San Pablo 2055.

VENDO 100 PLANCHAS FIERRO negro acanalado, 4 pesos plancha. Tratar: mayordomo. Ecuador 4170.

MAMPARAS PARA DIVISIONES de oficinas y cortinas para el sol y algunos escritorios véndense. Huérfanos 1042.

ENMADERACION GALPON PINO, mil metros, tablas piso, embarrados, pies derechos, pilares, costaneros, canales, tornillos y planchas techo, realízase. Santa Rosa 835. 28-D

ADOQUINES USADOS VENDO. — Brasil 204.

COMPRO CUATRO BALCONES FIErro iguales; vendo mil bolones grandes. Rodolfo Phillipi 30.

29.—Máquinas, motores, afines y accesorios. (Compra-venta y composturas)

SE VENDE DOS MAQUINAS PARA hacer remaches negros y estañados de los números 6 hasta el 14. También se vende un torno grande mecánico y un gran martinete. Verlos y tratar: Av. Irarrázaval 132. En.-4

SE VENDE UNA MAQUINA HELAdera, una partida botes y una estantería. San Diego 1399. D 27

HARNEROS TODAS CLASES PARA agricultura, molinos, minas, ofrece fábrica. Cumming 861. 23-E.

MOTOR MARSHALL 10 CABALLOS para leña y paja todo en muy buen estado vende Huérfanos 2448. 27-D

VENDO MAQUINA PARA FABRIcar sommiers. San Pablo 2165. 28-D

MAQUINA CALAR SINGER VENde ocasión. San Diego 276.

MAQUINA BORDAR CORNELY, vende ocasión. San Diego 276.

MAQUINA TAPAR BOTELLAS realizo $ 65.00. Tarapacá 768.

VENDO OCASION MAQUINA PIE Singer. Recoleta 588. D-28

VENDO PEDAL 1|8, RAYADORA, guillotina, papel, tipos, etc., por viaje. Marín 171. 28-D.

TALADROS, TORNILLOS, FUElles, vigornias vendo ocasión.— U. Americana 77. 28—D.

CORREAS, POLEAS DIFERENTES medidas vendo ocasión. U. Americana 77. 28—D.

ARNEADORAS Y CLARINSILLAdoras vendo ocasión. U. Americana 77. 28—D.

RIELES DECAUVILLE, CALDEros verticales, horizontales realiza. Sotomayor 41.

VENDO KODAK, LENTE ANASTIGmático con trípode, ocasión, 300 pesos. Erasmo Escala 2140. 29D

VENDO MAQUINA CORONA VIAjera; precio de ocasión. Unión Americana 20.

REVOLVEDORAS, SOBADORAS chicas y grandes. Mapocho 2230. D-29

MAQUINA DE IMPRIMIR DE PAlanca, tamaño octavo, vendo de ocasión. Maestranza 667.

VENDO MOTORES A PARAFINA, 5 y tres caballos. — Independencia 1237. 27-D

30.—Muebles. (Compra, ventas y composturas)

ANTICIPO FONDOS POR MUEbles a consignación. Compro menajes. Casa de Remates. San Antonio 47. 15-E.

RESCATO MUEBLES PIANOS EMpeñados, para su venta en privado o remate. San Antonio 74. 15-E

VENDO PEINADOR, COCINA, Alonso ovalle 824. D-28

COMPRO MENAJES CASA. MUEbles sueltos. Independencia 287. 28-D

MUEBLES: OFRECEMOS CUALquier estilo. Precios muy ventajosos, Entrega inmediata, grandes facilidades de pago. Consulte nuestras condiciones. Fábrica Sociedad Nacional de Muebles y Maderas. Copiapó 1060, entre Prat y San Diego. 6-E.

COMPRO MENAJES MUEBLES usados, anticipo fondos. San Diego 265. 1.o_E.

OCASION: POR AUSENTARME del país, vendo juegos de muebles dormitorio, escritorio, piano cola y todo menaje casa. Madrid 1320. 26—D

SOMMIERS CON PATAS Y MARquesas. Composturas y medidas, a domicilio. San Pablo 2165. 28-D

VENDO MUEBLES Y UTILES DE casa. Martínez de Rozas 3767. 29-D

SE VENDE UN PEINADOR MARmol, Recoleta 303.

VENDO AMOBLADO SALON, COcina gas, etc., muy barato, por viaje. Bilbao 33.

VENDO VARIOS MUEBLES y Victrola grande; verla en la tarde, Nataniel 1178.

VENDO FLAMANTE AMOBLADO de escritorio de ocasión. Avenida Matta 423.

VENDO DE OCASION APARADOR dos trinches, doce sillas. Tarapacá 638. 28-D

CATRE BRONCE CUADRADO, plaza y media, realizo. Tarapacá 768.

SE VENDE BUEN ESPEJO PARA comedor en Toesca 2037. D-28

VERDADERA OCASION POR VIAje vendo juego comedor, sillas, muebles sala, cocina gas, baño, etc. Marín 171. 28-D.

MUEBLES COLONIALES. CASA especialista. La London. Prat 353. 28—D

SALON, CORTINAJE, ALFOMBRA, ropero, aparador, trinches, vendo ocasión. San Francisco 792. 28—D

AMOBLADOS VARIOS, NUEVOS, casa grande, balcón, y jardín vende. Porvenir 618. 28-D

PARA HOTELES Y SOCIEDADES encontrarán sillas buenas y sólidas. Sazie 1885. 29-D

MUEBLES: POR VIAJE A EUROPA vendo salón, comedor, dormitorio, hall etc. Maestranza 90. D 28

VENDO DE OCASION RICO CATRE, sillas de comedor y mesa chica. San Diego 1417. Casa 14.

VENDO SILLAS VIENA, $ 10; León Prado 585. 28-D.

VENDO ELEGANTE CATRE Bronce, matrimonio, colchón. Escanilla

Trabajadores para las Salitreras

SE NECESITAN PARA ANTOFAGASTA: 300 particulares y barreteros solteros o casados. Salida Martes 29 de Diciembre.

PARA TALTAL: 300 particulares y barreteros solteros o casados. Salida Jueves 31 de Diciembre. Buenos Jornales. Dirigirse a Oficina de Inscripción de Santiago, Calle Picarte N.o 150 (Barrio Independencia).

AMOBLADO SALON, BUEN PIANO alemán, amoblado, comedor y dormitorio, roble americano, escritorio de marroquí, caja de fondos. Lámparas eléctricas y gas. Victrola Victor y discos. Véndense. Huérfanos 1042.

VENDO AMOBLADO LUIS XV, caja fierro, escritorio estilo colonial, espejo tres cuerpos. Estado esquina Plaza, Antigua Casa Weir. D_28

VENDO AMOBLADO DORMITORIO, comedor, escritorio y otros por cambio residencia. Arriéndase la casa. Molina 552.

31.—Notificaciones comerciales

AL COMERCIO: REGIMIENTO Cazadores. — Con motivo de efectuarse próximamente la entrega del Regimiento, se solicita del comercio se sirvan presentar las facturas pendientes hasta el día 28 del presente. Pasado esta fecha, no se reconocerá ninguna cuenta, que no haya sido tomada en consideración en la entrega respectiva. — El Comandante del Regimiento. 28-D

HABIENDO COMPRADO EL NEGOcio de menestras, de Isidora Molina, de calle Bío-Bío, y San Pedro, no reconozco cuenta alguna. — Ana Díaz. 27-D.

33.—Oficinas, locales y garages. (Pedidos y ofrecidos)

ARRIENDASE ALMACEN SAN Francisco 101. Tratar: Serrano 52. D 28

ARRIENDO ALMACEN LADO DE gran cité, especial para carnicería. San Diego 2276. 27-D.

SE ARRIENDA 3 ALMACENES, Mapocho 1182-84-96. Llaves Morandé 947. Tratar: Castro 262. 27-D.

$ 130, 160, ESQUINAS PARA NEgocio arriendo. Chiloé 1740, Administración. D—27

$ 300 LOCAL GRANDE PARA GArage, industria, barraca, arriendo. Avenida Matta 556. D—27

BOX MUY CENTRAL ARRIENDO. Verlo y tratar Santo Domingo 1144.

ARRIENDO GARAGE CALLE, con pieza independiente, todo servicio. Copiapó 325, cerca Maestranza.

LOCAL ARRIENDASE NEGOCIO industria. García Reyes 263.

150 ARRIENDASE MAGNIFICO LOcal. De la Barra 459.

SE ARRIENDA BOXES EN EL GArage El Carmen. Moneda 2215.

LOCAL COMERCIAL ESQUINA. Mapocho 3697.

$ 300 ARRIENDASE BUEN LOCAL para botica o carnicería. Catedral esquina de Herrera. D-28

ARRIENDO CASA ESQUINA. CHAcabuco 209. 29—D

NECESITO LOCAL PARA EMPOrio comestible, límites Santo Domingo, Manuel Rodríguez, Agustinas y Amunátegui. Portal Fernández Concha 14.

LOCAL ALMACEN, ABARROTES, etc., con casa y huerto arriendo. Pedro Valdivia 1090. D 29

ESPLENDIDO LOCAL PARA NEgocio, Plaza Italia, especial repuestos autos, similares. Providencia 75. Tratar: Gay 1727. 29-D

34.—Operarios para fábricas, talleres, etc. (Pedidos y ofrecidos)

Tipógrafos

AYUDANTES DE ENCUADERNAción y aprendices necesita Imprenta Artes y Letras. Villavicencio 315.

PRENSISTA PEDAL COMPETENte. Bascuñán 457. 28—D

Carpinteros y Mueblistas

MUEBLISTA NECESITO. SERRANO 638.

NECESITO CARPINTEROS DE banco muy competentes. Gálvez 591. 28-D

Sastres: modistas y costureras

NECESITO COSTURERAS PARA guardapolvos, pago bien. Rosas 1374. 28—D.

COSTURERAS CAMISERAS Y posticeras, necesito. Freire 676, Aurelia M. de Vásquez, exdirectora de los talleres Matas. y Cía

BESTONERA PARA BRIN. MONEda 973. D—28

PANTALONERAS PARA NIÑOS. Moneda 973. D—28

COSTURERA COMPETENTE NEcesítase San Isidro 657-3.

NECESITO COMPOSTURERA SAStre, para el taller. Catedral 1285. 28—D

AYUDANTA VESTONERA NECESIto. Catedral 2711. 27—D.

NECESITO APRENDIZA SASTRE, Valparaíso 1424. 28-D

AYUDANTA ADELANTADA PARA vestones, necesito. República 7.

NECESITO COSTURERA SASTRE, sepa en vestones. Andes 2325 (casita 3).

CHALEQUERA, PAGO $ 6 POR chaleco. República 7.

NECESITO COSTURERAS. SAN ISIdro 551. D 28

NECESITO BUENA COSTURERA para toda clase costuras. Carrión 1270. Casa 5. Presentarse Lunes, 1.a hora (casa particular). 27-D

COSTURERAS PARA CAMISAS hombres y señoras, recomendación, necesitan: Prat 234. Casa 2.

Zapateros

FABRICA DE CALZADO SE NEcesita un picador de punto y acentar plantas, competente. Lira 965.

SE NECESITA ZAPATERO COMposturero. Santo Domingo 2002. D-28

ZAPATEROS BLACK COMPLETO de señoras, competentes necesito. — Independencia. 572. 29-D

Oficios varios

BUEDEROS NECESITO EN CA

MINERO TRABAJADOR CONOZCA minerales cobre necesito. Gálvez 171 27-D

RELOJERO COMPETENTE CON buenas recomendaciones, se necesita. Dirigirse a J. Pérez: cas. 171 Puerto Montt. 27—D.

NECESITO MAESTRO HERRADUrero. Cinco de Abril 4036. 27—D.

MUJERES AGILES Y FORMALES necesita la Fábrica de Conservas de Santa Inés (Nos). 30—D

COMPETENTE REMALLADORA para medias, Pagamos buen sueldo Estado 54.

OPERARIAS COMPETENTES PARA fábrica escobillas necesito, Pedregal 3. 28-D

TAPICERO NECESITO. PRAT 353. 28—D

LA FABRICA DE JOCKEYS NEcesita niñas prácticas. San Diego 1861. 28-D

NECESITO BUEN TONELERO. — Pinto 1904. 28-D

TORNERO COMPETENTE QUE sepa hacer tapones necesito. San Pablo 2417.

PREPARADORA PARA SOMBREros de señora, necesitamos. Pasaje Balmaceda 22. 28—D

PREPARADORA DE SOMBREROS competente, necesítase para Valparaíso. Se paga buen sueldo. Tratar: Andes 2910. D 28

TORNERO MECANICO ESPECIAL para bronce necesito. Gálvez 1307.

BUENOS PULIDORES EN BRONce necesito. Gálvez 1307.

NECESITO TEJEDORA, BUENA costurera. San Diego 1546. 28D

35.—Oficios y servicios diversos. (Ofrecidos y buscados)

Choferes

NECESITO CHOFER, INUTIL Presentarse sin buenas recomendaciones. Copiapó 752, Sociedad Anónima Jahuel. 28-D

Cocineras

BUENA COCINERA MAGNIFICO sueldo necesítase. [illegible] D-28

COCINERA RECOMENDADA PARA poca familia. [illegible] Dieciocho 775. D-27

COCINERA DE REGULAR EDAD, competente y con recomendaciones, y sirviente para la mano. Barros Errázuriz 29. Barrio Providencia, primera boca-calle de Pedro Valdivia. 27-D

COCINERA Y MOZO DE ASEO, necesítase, San Diego 339.

NECESITO COCINERA RECOMENdada, Catedral 1247. 28-D

COCINERA NECESITO, RECOLEta 847. 29-D

NECESITO COCINERA SEPA SU oficio. Manuel Thompson 3544.

COCINERA NECESITO. AVENIDA Miguel Claro 522. D—28

COCINERA NECESITO CATEDRAL N.o 1686. D—29

NECESITO EMPLEADA ENTIENda algo cocina. San Pablo 1388.

EMPLEADA PARA LA COCINA, de regular edad, sin niño, con buenas recomendaciones. Compañía 2007, de una a tres. 28-D

COCINERA PARA CARTAGENA, buen sueldo necesita. Santa Victoria 360.

MATRIMONIO EXTRANJERO NEcesita buena empleada para la cocina y hacer el comedor. Bellavista 0685, buen sueldo. D-28

COCINERA Y NIÑA PARA PIEzas. Tarapacá 1019.

COCINERA PARA FAMILIA, BUEN sueldo, necesito. Egaña 580, entre San Isidro y Carmen. D-28

COCINERA NECESITO, BUEN sueldo, poca familia. Alonso Ovalle 751. 29-D.

COCINERAS, COMEDOR, MATRImonios, amas, necesita. San Diego 206.

NECESITO COCINERA PARA pensión, puertas adentro. M. Montt 2855.

EMPLEADA SEPA COCINAR NEcesito. Santo Domingo 1269.

NECESITO BUENA COCINERA con recomendaciones. Pago buen sueldo. Rosas 1021. 29-D

COCINERA, QUE SEPA SU TRAbajo necesita matrimonio. — Nataniel 832. 28-D

COCINERAS, PARA PIEZAS, COMEdor, amas, encontrarán, recomendadas, en "La Veloz", oficina García Reyes 25. 28—D

EMPLEADA PARA LA COCINA con recomendaciones. Preferible española, se necesita. Vicuña Mackenna 165.

NECESITO AYUDANTA DE COCIna. Independencia 861. 29_D.

NECESITO COCINERA, PREFIERO extranjera. Mayor de edad. Independencia 2075. 28_D

NECESITO UNA COCINERA, SAN Martín 940.

AYUDANTA COCINA NECESITO. Brasil 94. Pensión.

COCINERA NECESITO, SAN PABLO 2499.

Lavanderas

LAVANDERAS SE NECESITAN. Rosas 2040, cerca Brasil. Lavandería.

NECESITO APLANCHADORA DE doblez. Jofré 381. D-28

APLANCHADORAS DE DOBLEZ, camiseras y lavanderas, necesita urgente. Merced 475. D-28

LAVANDERA AL DIA NECESITO urgente. Calle Irarrázaval 4. Bellavista.

LAVANDERA RECOMENDADA. — Agustinas 879.

NECESITO LAVANDERA PUERtas adentro. De 30 a 35 años de edad. Con recomendaciones. Sueldo $ 60. Tratar: Bascuñán 120. D-28

APLANCHADORAS DOBLEZ NECEsita Lavandería. García Reyes 623. D-28

NECESITANSE BUENAS APLANchadoras de doblez. San Diego 384.

NECESITO CAMISERA. BASCUÑAN Guerrero 566.

LAVANDERA PARA LAVAR POR días, se necesita. Vicuña Mackenna 165.

Niños

NECESITO UN NIÑO PARA LOS mandados. Tratar: Chacabuco 45. 27-D.

MUCHACHO ENTENDIDO EN abarrotes, necesito. Molina 602. 28—D.

MOZO PARA BOTICA CON RECOmendaciones, se necesita. Compañía 2005.

NECESITO MOZO JOVEN, SUELdo $ 60. Lord Cochrane 178. Casa 7. 9 a 9 1|2.

NECESITO MOZO PARA EL ASEO. Estado esquina Plaza, antiguo almacén Weir. D-27

Mozos

MUCHACHO PARA MANDADOS SE precisa buenas recomendaciones. Bandera 34, oficina 14.

NIÑO PARA MANDADOS NECESIto. Avenida Matta 375.

SE NECESITA UN NIÑO, PRAT 1375.

NIÑOS NECESITO. MADRID 1002. 28-D.

MUCHACHO PARA ALMACEN NEcesito. Milán 199. 28-D

Ocupaciones varias

NECESITASE EMPLEADA FORMAL BIEN RECOMENDADA, PARA LAS PIEZAS, AGIL. CHACABUCO 423

NECESITO SEGADOR. PAGO $ 60 cuadra. Fundo La Reina. Los Guindos. 29-D.

NECESITO EMPLEADAS PARA los comedores. San Alfonso 88. D-27

NECESITO NIÑA DE MANO. CARmen 431. 27_D

SE OFRECE UNA AMA DE LECHE. Carmen 1027. 27—D

NECESITO NIÑA O VIUDA JOVEN, presencia. Colón 1223. 27-D

REPARTIDOR CARNICERO CON informes serios, se necesita en Castro 543. D—27

DOBLADORES NECESITO. MONEda 1068. D—27

EMPLEADA TODO SERVICIO CON muy buena recomendación. Sueldo 50 pesos, necesita matrimonio solo. Franklin 1075. D—27

SE NECESITA AMA SANA. URgente. Vergara 53. D-27

TRENZADORES AJOS NECESITO para fuera de Santiago. Tratar: Dieciocho 190. De 1 a 2. D-27

NIÑA DE PIEZAS QUE SEPA COser, con recomendaciones, para llevar a Viña se necesita. Santo Domingo 1555. D-27

BUEN PIANISTA PARA RESTAUrant necesítase. Matucana 5. 27—D.

PORTERO COMPETENTE, NECEsito. Touring Hotel, Agustinas 978. 27-D

NIÑA DE MANO SE NECESITA. Pedro Valdivia 1635. 28—D.

SERVIDUMBRE LA MEJOR DE Santiago pídala Bandera 339.

BARNIZADOR NECESITO. SANTO Domingo 3679.

NECESITO EMPLEADA DE MAno. Puente 885. 29-D

CABALLERIZO COMPETENTE, Necesito. San Diego 2126.

PIANISTA, VIOLINISTA, DESINteresado, ofrécese músico. Correo 2.

EMPLEADA MOSTRADOR PANAdería, necesito competente, benas recomendaciones. San Diego 2126.

NIÑERA NECESITO. AV. MIGUEL Claro 322. D—29

SEGADORES NECESITA FUNDO "Lo Valledor" distante cuatro cuadras, Avenida Exposición, pasado Zanjón de la Aguada. D—28

SE NECESITA UN CORTADOR DE carne. Tratar: Gálvez 208.

EMPLEADA CON RECOMENDAción necesítase para matrimonio solo. Avenida Margarita, por Pedro Valdivia, N.o 5, buen sueldo.

EMPLEADOS PUBLICOS, $ 51,000 vendo casa altos y bajos, cal y ladrillos, recién terminada, 10 piezas habitación, dos hall, baño, cocina. Porvenir 464 entre Carmen y Lira, tranvías ida y vuelta a media cuadra. Tratar: Santa Rosa 879.

SE NECESITA UN CORTADOR DE carne. Gálvez 208. 28-D

AMA SOLA NECESITO. CONFErencia 560, casa 5. 29-D

NECESITO NIÑA PARA POCO servicio, con recomendaciones. Sueldo $ 30. Estados Unidos 216.

NECESITO SEÑORA SOLA SEPA lechar bien. Casa, comida, sueldo. Molina 350.

PINTORES COMPETENTES NECEsito. Trabajo permanente. Máximo Bash. 10 de Julio 776. D-28

SE NECESITA PINTORES. ALMAgro 361. D-28

EMPAPELADORES NECESITO. — San Francisco 963.

SE OFRECE CORTADOR CARNIcería, buenos informes. Nueva de Matte 1223.

NECESITO CARRETELERO JOven. Maestranza 496. 28-D.

MUCHACHA BUENAS COSTUMbres, que entienda cocina necesito. Tocornal 290. 28—D

NIÑA DE 14 A 16 AÑOS, BUENA letra, sepa bien las 4 operaciones, necesito, M. O. P. Correo Central.

NECESITA EMPLEADA. CUETO 825. 27—D.

SE OFRECE UNA PEQUEÑA FAmilia llegada de Los Andes para el cuidado de alguna casa particular por el veraneo con buenos informes, de la ciudad. María Rodríguez del C. San Pablo N.o 2443.

EMPLEADA NECESITA SIN NIños como dueña de casa Loreto 321.

NECESITO UN HOMBRE AYUDANte platero. Puente N.o 780. 29-D

EXTRANJERO CASADO Y SIN VIcios se ofrece dueño fundo administración o ayudante administración. Referencias, primera clase. — N. G. Casilla 1290.

SEÑORITA HAYA HECHO CURSO bordado máquina Singer necesítase. Independencia 334. 28-D

EMPLEADAS DECENTES, PARA matrimonio solo se necesitan, una para el comedor y otra para piezas en Catedral 2425. 28—

NIÑA FORMAL QUE ENTIENDA trabajo de cafetería, necesito. Salón de café del Hotel Alameda. 28—D

NIÑERA FORMAL NECESITASE. Catedral 2225.

NIÑA DE MANO CON RECOMENdaciones, para llevar a la costa. Poca familia. Echaurren 351. D 28

JOVEN PARA CUIDADOR Y ASEO de casa necesítase. Exígese buenas recomendaciones. Carmen 755.

MATRIMONIO NECESITASE; ELLA entendida algo cocina, él para mozo. Tratar de 3 a 5. San Antonio 224.

EMPLEADA PARA QUEHACERES de casa, buen trato. San Diego 488, casita 11.

UNA NIÑA DE 13 A 15 AÑOS NEcesito. San Francisco 1390. 28-D.

EMPLEADA REGULAR EDAD, NEcesito. Madrid 769.

NECESITO EMPLEADA PARA las piezas y comedores. Chiloé 2054. 29D

NIÑITAS NECESITO, ALDUNATE 1424, casa 6.

REPARTIDOR PARA REPARTO vino y aguas minerales en el centro necesito, Sociedad Anónima Jahuel, Copiapó 752. 28-D.

EMPLEADA PARA EL SERVICIO necesito, pago $ 40. Sazié 2461.

SEÑORA PARA QUEHACERES DE casa. Brasil 204.

36.—Pensión en familia

ARRIENDASE PIEZAS CON PENsión, matrimonio o caballero honorable. Maestranza 154. 27—D

PROPIETARIA CASA-QUINTA ÑUñoa, ofrece pensión personas honorables. Irarrázaval 3362. 27-D.

FAMILIA HONORABLE PROPORciona dos piezas, con sin pensión. Recoleta 748. D—28

EN CASA PARTICULAR SE DA pensión con y sin pieza, buena comida. Brasil 758, chalet N.o 12. 28—D.

A PRECIO MODICO, CASA FAMIlia dos piezas, balcón, centralísimo, con sin pensión, prefiero extranjero. Bandera 151. 30-D

EXCELENTE PIEZA, COMIDA, baño, casa matrimonio sin pensionistas, arriéndase. Nataniel 680. 36-D

FAMILIA HONORABLE OFRECE piezas, con sin muebles. Santa Rosa 60. 29—D.

EXTRANJERO BUSCA PIEZA CON pensión en casa de familia. Indíquese precio: P. E., este diario. D—28

FAMILIA HONORABLE SOLICITA pensionistas Cartagena. Santa Victoria 360.

CASA FAMILIA PIEZA PENSION. Prat 663. D 31

37.—Permutas en general

PERMUTO CASA RENTA CENtral, valor 140,000 pesos por quinta menor precio Ñuñoa o alrededores; exijo diferencia al contado. Sin agentes. García Reyes 125.

38.—Préstamos e hipotecas

NECESITO $ 1,000 GARANTIA, cheque o letras. Catedral 1289, de 2 a 5. 27_D

DINERO, GARANTIA DOS CASItas, sin comisionistas. Sotomayor 1301.

DINERO A BAJO INTERES, FACIlito sobre hipotecas. — Julio Pellissier. Morandé 283. E—2

$ 10,000 URGENTE NECESITO PRImera hipoteca, sin agentes, propiedad central. Santa Rosa 644.

FACILITO 23,000 EN PRIMERA A cuatro años plazo vencido. Tratar: Domingo y Lunes, de 10 a 11. Lira 201.

DINERO FACILITO SOBRE HIPOteca, interés 9 o|o anual. Daniel Laurel. Huérfanos 1235. D-28

40.—Profesionales.

ZURCIDOS INVISIBLES. NOTAble zurcidor japonés. Especialista único especialidad en viraduras, transformaciones, son perfectas.— San Diego 228. Teléfono 667. En. 10 1926.

CONDOR 1158, CASA ANTIGUA, única especialista zurcidos invisibles jerseys, viraduras, hechuras, transformaciones. 1.o—E

ROPERIA LA CANTABRICA, LIquida mil ternos rezagados de sastrería y usados de todas medidas, inmenso surtido en ropa hecha zapatería, camisería, sombrerería, facilidades de pago. Visítela: Esmeralda 683, al llegar a 21 de Mayo. N|O

DIVORCIOS, NULIDADES DE MAtrimonios, convenios comerciales, quiebras, posesiones efectivas, etc., atiende diariamente el abogado de la oficina Gómez. Huérfanos 1223, oficina 7. D-28

41.—Prendas de vestir

COMPRO TERNOS Y SOBRETODOS pago buen precio, República 3. 1.oE

ZURCIDOS INVISIBLES VIRADUras ternos, sobretodos. Merced 776. D 28

42.—Personas buscadas

DESEO SABER DEL SR. MOISES Socolavshy, de Strasburg-Rusia. Escribir: Topelberg. Prat 1557, Santiago.

SEÑORA QUE ESTABA CON NIño en Claras día 25, 6.30 tomó góndola Ñuñoa, mándeme su domicilio o espere en Plaza Italia desde 6, escríbame Correo 2, M. S.

RITA GARRIDO NECESITASELE para entregarle encomienda. Moneda 782. 28—D.

NECESITASE URGENTEMENTE señor Alfonso Adriasola, Costa-Pellé, calle Marambio 48. 28—D.

43.—Profesionales pedidos y ofrecidos

INGENIERO CIVIL, TITULADO en Alemania, casado, ofrécese para puesto de su ramo. Dirigirse a Casilla 165, Valdivia. D-28

SE NECESITA UN FARMACEUTICO para San Fernando, indicar condiciones por Correo, Enrique Castro. — Rengo. Bisquertt 337. 29-D

FARMACEUTICO-QUIMICO, EXtranjero, con título válido Chile busca colocación en botica o laboratorio químico. Habla: castellano, alemán e inglés. Muy buenas referencias. Propuestas e informes. Casilla 3486, Valparaíso. 28-D

HACENDADOS. JOVEN CASADO, competente en trabajos agrícolas, ganadería y explotación de maderas, desearía administración fundo grande para Marzo próximo. Buenas referencias. Dirección: F. C. P., casilla 205, Victoria.

FARMACEUTICA COMPETENTE se necesita en Estado 3[illegible]3. D-31

44.—Remates

GRAN REMATE DEL ALMACEN de abarrotes en Tocornal 399, el Martes 29, a las 2 P. M.

REMATES VERIFICA ARTURO Sánchez. Molina 552. D 31

NEFTALI 2.o ARCE, MARTILLEro, recibe órdenes: García Reyes 25. D-30

45.—Rodados, accesorios y caballos. (Compra y venta)

VENDO BREACK NUEVO, DE Ocasión. Libertad 62. D—28

CARRUAJE LIVIANO, CUATRO ruedas, lantas goma, especial para campo, con poco uso, vendo. Avenida Manuel Montt 1304.

VENDO CARRETONCITO HELAdero. Independencia 3040.

VENDO UNA CARRETELA CON un caballo. Verla y tratar: Chiloé N.o 1127. D—28

COCHE "IDEAL" 2 RUEDAS, LLANtas goma. Vende ocasión. Andes N.o 4340.

CARRETONEROS CON CARNET, pago 40 por ciento, necesito tres. Matías Ovalle 273.

COCHE AMERICANO BARDEAU perfecto estado vendo ocasión. Avenida Manuel Montt 1541. 29-D.

COCHE DOS RUEDAS, VENDO. Av. Manuel Montt 1677.

SE VENDE UNA CARRETELA. — Echazarreta 675. 29-D.

BICICLETAS MARCA "ALCYON", equipo Abeleida-Coll, ganadores de las 24 horas últimas. Vuelta de Francia 1925. Todas en Alcyon, véndese garage Tisné. Castro 141.

COCHE DE DOS RUEDAS CON ARneses, llanta goma, vendo. Maestranza 918. 29—D

OCASION! BREACK CUATRO ruedas, ocho asientos, nuevo $ 1,500. Jotabeche 28.

SE COMPRA DE OCASION Breack o coche para campo de 8 a 10 personas en buen estado. Tratar: Av. República 78. 29-D.

COMPRO FAROLES PARA COCHE, compro lora habladora. Ramírez 64-A.

47. —Servicios y cosas útiles para familias

MODISTA EUROPEA, HECHURAS sombreros $ 10. Lira 636. 31-E

$ 2 DIBUJOS DE COJINES, VENde Galería San Carlos (por Merced. sombrerería). 1.o-E.

ONDULACION MARCEL 3.00. CORte, 2.00. Rosas 948. 27—D

NOVIOS. HAGO RETRATOS DOMIcilio, especialidad. Nataniel 1466.

PIELES SE TIÑEN CURTEN Y confecciones, las nutrias quedan como nuevas. 10 de Julio 475.

¡APRENDA! ONDULACION MARcel, corte de melena, peinados artísticos. Otórgase diploma Coiffeur. Apresúrese. Instituto. Santa Rosa 22. 28—D

ALFOMBRA LIMPIA, LAVA, Guarda, La Higiénica Vacum Cleaner.— Maestranza 918. Teléfono 90, Santa Elena. 29—D

¡SEÑORA! ¿DESEA OBTENER máquina Singer con $ 25 mensuales? Venga oficina Independencia 334. — Constante surtido repuestos, accesorios, agujas, aceite, Composturas garantidas, en máquina de coser. — Recíbese trabajos bordados, deshilados.

SEÑORAS DUEÑAS DE CASA: aprovechen la gran ocasión de loza, porcelana, fierro enlozado, cristalería, plaquées, servicios completos de comedor, calle Estado esquina Plaza de Armas, sólo por cuatro días.

MODAS EN VESTIDOS, CONFECción esmerada. Precios módicos. Ordenes: Molina 552. D 28

52.— Socios capitalistas industriales. (Pedidos y ofrecidos)

INDUSTRIA UNICA EN CHILE, desea socio capitalista con 15 mil pesos, para darle impulso. Aseguro pingües utilidades y gran éxito. Mapocho 1509. 27-D.

54.—Veraneo

CAMION QUE VIAJA CONSTANTEmente a San Antonio, recibe carga para Melipilla. Cartagena, Llolleo. Dirigirse: A. Arrau. Delicias 1327 27D

EN VALPARAISO, CALLE INDEpendencia, a dos cuadras Plaza Victoria, se arrienda cómoda casa amoblada, canon razonable. Dirigirse. Mario Vial y Cía., Casilla 1546, Valparaíso. D 27

CHALET AMOBLADO CARTAGENA arriéndase. Compañía 3111. 27—D.

$ 400 CHALET CHICO, AMOBLAdo, jardín central, arriendo. Viña. Casilla 384. D-30

CARTAGENA, CHALET ORILLA mar, arriéndase. Ahumada 68. D—27

CARTAGENA. RESIDENCIA PLAya Chica. Pieza, pensión, familia. Huérfanos 790, o Cartagena. 27-D

LLOLLEO CASA AMOBLADA, TEMporada Verano, necesito tomar en arriendo. Agustín Llona calle Bolsa 49, Casilla 2841.

EN LLOLLEO ARRIENDO PIEZAS amobladas con o sin pensión. Más datos: Ñuñoa, Chile y España 106. 30-D.

CARTAGENA RESIDENCIA PLAya Chica. Ex-Hotel Parque. Pieza, pensión familia. Huérfanos 790, o Cartagena.

REMATE DE MENAJE DE CASA

MUEBLES IMPORTADOS Y CUADROS AL OLEO

1111 — CATEDRAL — 1111

Esquina de Bandera

El Lunes 28 del presente, a las 2 P. M.

—: HAY :—

SALON.—Rico amoblado dorado enjuncado, estilo **Luis XVI**, tapiz seda a listas con Sofá Lyt de Repos., 1 Berger, **2 sillones y** 2 sillas, 3 Cortinajes moaré de seda rosa, Rica mesa **de juego** de caoba, marquetería y aplicaciones de bronce. Trumeaux **Luis XVI** consola mármol rosa. Lámpara de pié Imperio de bronce **cincelado** pantalla seda, Cojines de seda, Figura de bronce, **Lámpara Luis** XVI de cristal bacaratt, Alfombrado Smyrna, etc.

CUADROS AL OLEO.—Originales de Dalmau, **Broull, Villmont**, García y Rodríguez. Alfredo Araya, Vásquez, etc.

SALA.—Piano vertical GAVEAU mueble de **nogal, flamante.** Amoblado Reina Ana caoba enjuncado tapiz felpa **azul a lista.** Mesa antigua Imperio de caoba patas bronce cincelado. Mesita Inglesa de caoba con marquetería rosa. Otro amoblado **de caoba** fileteado tapiz cachemira de seda, Mesita redonda de caoba fileteada, Alfombra inglesa con flecos, Lámpara de pié madera calada, Lámpara de bronce cincelado pantalla cristal, Grabados al acero, etc.

ANTE-SALA.—Amoblado, Enrique II nogal Francés tapiz terciopelo Génova, Mesa redonda de caoba, Victrola RAINTON de pié, mueble de caoba, Colección de discos escogidos. Figuras de bronce, Jarrones porcelana Talavera, Platos Talavera de gran tamaño, Jardineras de bronce, Alfombra Inglesa con flecos, Lámpara de bronce de 4 luces, etc.

ESCRITORIO.—Amoblado Reina Anna de caoba fileteado tapiz seda azulino, Mesa escritorio de caoba cno marquetería y cubierta cristal, Sillón de caoba tapiz marroquí, Mueble licorera tallado, Mesita baja estilo Colonial, Relanteros tripe cortado, Lámpara de bronce opaco 3 luces, Utiles, etc.

2.o ESCRITORIO.—Amoblado Chesterfield tapiz marroquí negro, Mesa escritorio caoba fileteada cubierta cristal, Estante giratorio para libros, Figura de mármol El Dante, Alfombra estilo oriental de una pieza, Lámpara de pantalla, etc.

COMEDOR.—Magnífico amoblado de la Casa Maple de Londres de caoba fileteado con cubiertas cristal compuesto de Gran Aparador, Trinche, Vitrina de 3 cuerpos, Mesa de corredera, 10 sillas y 2 sillones marroquí; 3 Cortinajes felpa de seda con dibujos estampados. Reoj campana Westminster de caoba, Gran ponchera de de cortina, Carpeta felpa de Angora granate, Gran ponchera de plaqué y cristal, Licorera plaqué y cristal bacaratt, Vajilla de plaqué, Cuchillería de plaqué, Jardineras, Platos porcelana de colgar, Servicio de bronce, Cristalería Bacaratt, etc.

DORMITORIO PRINCIPAL.—Rico amoblado de la **casa** Raple de caoba fileteado, cubiertas cristal y lunas biseladas, con interior de roble Americano con Ropero de 3 cuerpos, 1 Toilet, Mueble peinalor, Veladores, Mesita de centro y 3 sillas tapiz felpa de seda, Cortinajes felpa de seda granate, Catres de bronce gemelos Alfombra Inglesa con flecos, Delanteros, etc.

OTROS DORMITORIOS.—Seis amoblados estilos **Luis XVI** e Inglés color caoba Roble Americano y natural con Roperos de 1 y 2 cuerpos, Cubiertas cristal, lunas biseladas y aplicaciones de bronce, Catres de bronce de una plaza, Muebles de asiento, Lámparas de velador, Delanteros, Cortinajes Cachemira de seda lanzas de bronce, etc.

BAÑO.—Tina de fierro enlozado, llaves niqueladas, 3 Lavatorios de desagüe de pedestal y muralla. Bidet, Calentador de cobre, Espejo marco laqué, Repiza cristal, etc.

HALL.—Paragüero de roble Americano de 3 cuerpos con asiento, Otro de lingue color roble. Amoblado de viena importado enjuncado. Jardineras con bronce, Plantas finas, Alfombrado de escala tripe Bruselas, Varillas de bronce, Busto de mármol, Amoblado estilo colonial tapiz gobelinos. Cortinaje ancho de felpa. Amoblado de mimbre, etc.

VARIOS.—Cocina económica esmaltada con caldero y horno, Mesa Estantes, Batería de cocina, etc., etc., y **DEMAS A LA VISTA** DOMINGO, de 2 a 6 P. M.

VICTOR ARAYA L.,
Martillero de Hacienda.

SE ARIENDA LA CASA.

REMATE

DE LOS MUEBLES SALVADOS DEL INCENDIO DE LA CASA DEL

Sr. GENERAL NICEFORO STUARDO

Trasladados a mi casa de remates

AGUSTINAS 865

EL MARTES 29 DEL PRESENTE

DE 10 A 12 Y DE 2 P. M. ADELANTE

Por orden del liquidador de las Compañías aseguradoras

DETALLES Y A LA VISTA MAÑANA LUNES DE 9 A 12 Y DE 2 A 6 P. M.

Víctor Araya L.,
Martillero de Hacienda.

REMATE

Por acuerdo de los herederos de don Pedro Ramírez Salcedo, el 7 de Enero próximo, a las 3 P. M., ante el Compromisario, don Antonio Varas Muñoz, en su estudio, calle Teatinos 249, se rematará el sitio y casa de la calle

Ejército N.o 384, esquina de Gorbea

Por el mínimun rebajado de $ 250,000.

Que se pagará cien mil pesos al contado, setenta y cinco mil pesos a seis meses plazo, y los saldos devengarán el 8 o|o anual.

La propiedad no tien gravámenes y fué tasada por el ingeniero, don Julio Vidal V., en $ 423,650.

Bases y demás antecedentes, en el estudio del compromisario.

FERIA SANTA ROSA

REMATE DE CERDOS Y CORDEROS

SANTA ROSA 2250 —:— ESTACION SAN DIEGO

REMATE LOS MARTES A LAS 2 P. M.

El ganado debe embarcarse a Feria Santa Rosa, Estación San Diego, y la correspondencia dirigirse a Snata Rosa 2250.

Dirección Telegráfica: FERCERDOS.

REMATES DE PRENDAS DE PLAZO VENCIDO

El Lunes 28 de Diciembre, a las 10 1|2 A. M., el martillero señor Sáez, rematará en la **Casa de Préstamos "EL LEON", Avenida Independencia N.o 396,** las prendas no rescatadas y comprendidas entre los números 45,285 a 49,114 y 75,313 a 76.056.

Hay: Cortes casimir, ternos, calzado, rebozos, ponchos, catres, plaquées, etc.

El Lunes 28 de Diciembre, a las 2 P. M., el martillero señor Mandiola, rematará en la **Casa de Préstamos "EL GLOBO", calle San Diego N.o 580,** las prendas no rescatadas y comprendidas entre los números 51,207 a 52,281.

Hay: Máquinas de coser, plaquées, cortes casimir, alhajas, manteles cortinas.

El Lunes 28 de Diciembre, a las 4 P. M., el martillero señor Eyzaguirre, rematará en la **Casa de Préstamos "EL TIGRE", calle San Diego N.o 1886,** las prendas no rescatadas y comprendidas entre los números 30,301 a 31,402.

Hay: Ternos, calzado, alhajas, máquinas de coser, bicicletas, sillas Viena, etc.

Las prendas estarán a la vista desde dos horas antes del remate.

PAGO AL CONTADO.

EL INSPECTOR

CARTAGENA - PLAYA GRANDE, arriéndase chalet amoblado. Brasil 30.

CASA AMOBLADA EN VALPARAIso, calle Victoria, cuatro dormitorios, toda comodidad arriéndase, temporada, precio módico. Dirigirse: Casilla 603. Valparaíso.

MAITENCILLO, ARRIENDO 600 pesos temporada casita frente mar. — Jofré 353. 28-D

ARRIENDO CASITA EN LLOLLEO. Tratar: Padura 353.

CONSTITUCION, ARRIENDASE CAsa amoblada. $ 1,200 temporada. Rosas 2079. D 28

REMATE DE MENAJE DE CASA

Y ANTOMOVIL BIANCHI

DEL SEÑOR JORGE DUCHER

POR AUSENTARSE A EUROPA

MAÑANA LUNES, A LAS 2 P. M.

356 — SANTA ISABEL — 356

— HAY: —

SALON.—**Lindo amoblado gris** enjuncado con cojinetes de seda, compuesto de sofá, dos sillones y cuatro sillas; escritorio de señora, mesa de centro y espejo trumeaux gris, jardineras chinas, lámpara potiche, cuadros al óleo, aguas fuertes, cortinajes de seda, rica alfombra de una pieza, etc.

ESCRITORIO.—Rico amoblado inglés tapizado en marroquí compuesto de sofá, y dos sillones, escritorio Maple de caoba con marquetería, estante, mesa de centro, etagére, Victrola Victor de pie con discos, mesa para bridge, estufas eléctricas, radiador a gas, barómetro, aguas fuertes, cortinajes de felpa, lámpara de bronce, alfombras de una pieza, etc.

COMEDOR.—Rico amoblado francés de la casa Krieger de París, de nogal tallado estilo Luis XVI, compuesto de aparador, trinche, mesa de correderas y 8 sillas enjuncadas, servicios de loza y de cristales, piezas de centro, budineras, cabaret, servicio para té, jarros, bandejas, alcuzas y diversos útiles, cuadro al óleo, copia Bail, aguas fuertes, manteles, lámpara de pantalla, alfombra de una pieza etc.

DORMITORIO.—Magnífico amoblado francés de la casa Krieger de París, de marquetería con bronce estilo Luis XVI compuesto de ropero de tres cuerpos, toilettes, dos marquesas, dos veladores, chaisselonge, dos sillas y mesa de centro, colchones y cobertores, lámparas de porcelana, grabados, cortinaje, alfombra de una pieza, etc.

VARIOS.—Tina enlozada, lavatorio de desagüe, rico califont, estante de remedios, roperos, cómodas y mesas blancas, catre de bronce con sommier, guarda-ropa de caoba, máquina Singer de pie, cinematógrafo, juguetes, paragüero con espejo, amoblado americano, **lindas plantas en maceteros,** quitasol para jardín, cocina a gas, útiles de cocina, herramientas, aparatos para gimnasia, un lote de madera y zinc, maletas, escalera de tijeras, coche de guagua, estanterías de despensa, jabas para botellas, etc.

UN AUTOMOVIL BIANCHI 7 ASIENTOS, CERRADO

A LA VISTA HOY DOMINGO DE 2 A 6 P. M.

JORGE Y VICTOR EYZAGUIRRE H.

MARTILLEROS DE HACIENDA.

Remate

Por acuerdo de los herederos de don Manuel Salas y doña Rosario León se procederá el 14 de Enero de 1926, a las 11 A. M., ante el árbitro, don Manuel González Guzmán, y en su escritorio, Compañía N.o 1331, oficina 4, al remate de las siguientes propiedades:

Huemul N.os 1445 al 1451. **Mínimun, $ 20,883 1|3.**

Si no hubiere postores se subastará en dos lotes:

Lote A., signado con el N.o 1445. **Mínimum, $ 9.883 1|3.**

Lote B, signado con el N.o 1449. **Mínimum, $ 11,000.**

Quinta ubicada en la Avenida Jaraquemada de la Población San Nicolás, de 50 metros por 50, toda plantada y muy cerca de los carros San Bernardo. **Mínimun, $ 13,333 1|3.**

Todos los pagos se harán al contado. Antecedentes, en el escritorio del árbitro.—**EL ACTUARIO.**

REMATE

DEL ALMACEN DE ABARROTES, BASCUÑAN GUERRERO 600 ESQUINA GAY

EL LUNES 28, A LAS 2 DE LA TARDE

POR CONCLUSION DE NEGOCIO

HAY:

Sal fina en frasco y en bolsas, tarros Gavilla, petit pois, almidón arroz y trigo, cigarrillos surtidos, tabaco, libros papel fumar, salmón, porotitos, té, sardinas, tomates, fósforos, aceite Betus, Bau y Sasso, choritos, miel de Palma, jabón Star, duraznos, salsa tomates, papel toilette, velas, parafina, espíritu, harina, sal cocina, afrecho, bacalao, yerba, fideos, aceitunas, peso mostrador, platillo, id. poruña, molinillo café, tarros con llave para espíritu y parafina, y demás a la vista hoy, desde las 2 de la tarde.

HUGO ANTOLINI, San Antonio 74.

Feria de Productos Agrícolas

Larrain y Cía. Lda.

Matucana N.o 10.— Teléfono 280 (Estación).— Casilla 4728. —Desvío Banco de la República

Remates semanales de productos agrícolas:

Quesos, Mantequillas y Abarrotes

todos los días Miércoles, de 2 a 6 P. M., en nuestro local

—:10 MATUCANA 10:—

EL TATTERSALL

En la FERIA que se efectuará el

LUNES 28

entre otros lotes de ganado gordo y para engorda

SE REMATARAN

NOILLOS GORDOS (tipo embarque), llegados de Carahue.

VACAS GORDAS ESPECIALES, llegadas de la República Argentina.

VACAS Y BUEYES GORDOS, llegados de Quinta, Isla Mocha y Codao.

40 VACAS PARIDAS DE LECHERIA, mestizas Durham, llegadas del Fundo "El Mariscal".

20 TOROS NORMANDOS DE 2 Y 2 1|2 AÑOS, en estado inmediato de reproducción y garantidos para ella, llegados del Fundo Colicheo (Cabrero).

EL GERENTE